



# GUIA PAINEIRAS

Clube Paineiras do Morumby - Julho.2016

SOCIOCULTURAL

ESPORTES

AGENDA

CINEMA

SERVIÇOS

ACONTECEU NO  
PAINEIRAS

## PAINEIRAS CAMP







# EDITORIAL

O que está agora em suas mãos é uma das grandes mudanças na comunicação do Paineiras com o associado. O Guia Paineiras tem esse formato e essa linguagem para atender as necessidades de oferecer um conteúdo de qualidade, de modo simples e prático. Por aqui você saberá todos os eventos do Clube, as informações mais relevantes, as notícias mais importantes, além das mais belas imagens esportivas e socioculturais.

Nesta primeira edição, você vai saber mais sobre o Paineiras CAMP, um programa que é uma das meninas dos olhos do Clube. O Camping que é alegria dos pequenos paineirenses existe há mais de 30 anos e tem um índice de satisfação altíssimo. Bom, deixa de papo. É hora de apresentar esse nosso novo “filho” para você. Esperamos que goste dessa nossa novidade!



# EXPEDIENTE

## DIRETORIA EXECUTIVA

(Gestão 4 de janeiro/2016 a 31 de dezembro/2018)

Presidente.....	Daniel F. Dell'Aquila
1º Vice-Presidente.....	Mário Migliavada
2º Vice-Presidente.....	Luiz Hildebrando Bessa Rodrigues
Tesoureiro.....	Ricardo Guimarães

## DIRETORIA DE DEPARTAMENTOS

Alimentos e Bebidas/Sauna.....	Oswaldo Molena Júnior
Assistência Social do Paineiras.....	Glorinda Jesus Silva
Comunicação.....	Gabriela Berriel Monteiro
Higiene e Saúde.....	Luiz Roberto Terzian
Jurídico.....	Adalberto Pimentel Diniz de Souza
Manutenção e Obras.....	Waldemar de Freitas Pizarro
Ouvidoria.....	Maria Rosemary França Vianna
Recursos Humanos.....	Maria de Los Angeles Duran Valiñas
Tecnologia.....	Luis Augusto de Aquino Castro

## ESPORTES

Beach Tennis.....	Maria Angelica Wiegand Calvo
Futebol Veterano.....	Sergio Luis Pereira Barretto
Geral de Esportes.....	Nelson da Silva Vilares
Judô.....	Maurício André Cataneo
Nado Sincronizado Competitivo.....	Leonice Mota Rossello
Natação.....	Alberto dos Santos Mota
Polo Aquático.....	Carlos Henrique Longo
SEFFE/SAT.....	Adriana da Via Soares de Mello
Snooker.....	Luiz Gonzaga Soares
Squash.....	Tito Lívio Alejandro Betanzos
Tênis.....	Marco Jerez Telles

## SOCIOCULTURAL

Eventos Socioculturais.....	Sandra Elvira Rosa de Souza Bernardi
-----------------------------	--------------------------------------

## CONSELHO DELIBERATIVO

Presidente.....	Luiz Antônio Dias Martins de Oliveira
Vice-Presidente.....	Carlos Roberto Vazzoler
Secretário.....	Walter Della Nina Jr.

## CONSELHO FISCAL

Membros Efetivos.....	Antonio Marcos Fonseca, Arnaldo Zanatta, Hélio de Lima Carvalho, Luiz Carlos Lazarini e Sálvio Spinola Fagundes Filho
Membros Suplentes.....	Artur Luiz Curado Dieguez e Fábio Stancato de Barros

## COMISSÃO DE SINDICÂNCIA

Presidente.....	Adeilton Bomfim Brandão
Secretária.....	Jacy Abs Musa
Membros Efetivos.....	Carlos Augusto F. A. Sobrinho, Vera Lucia Lucas Zen e Celso Teixeira Miralla
Membros Suplentes.....	Fabiana Pedraza Sommer, Luís Sergio de Campos Vilarinho e Bruno Amado Lia

## COMISSÃO DE JULGAMENTO

Presidente.....	Carlos Roberto Vazzoler
Secretário.....	Pedro Alves da Costa Filho
Membros Efetivos.....	Marco Aurélio Scalise, Ana Emília O. de Almeida Prado e Luciano de Freitas Santoro
Membros Suplentes.....	Roberto Altieri, Paula Virginia Pedro e Paulo Cesar Pardi Faccio

## REVISTA PAINEIRAS

Periodicidade: Mensal  
Tiragem: 6.500 exemplares

Coordenação Editorial..... Agência Namosca  
Produção Editorial ..... Ecco Press Comunicação Ltda.  
Texto ..... Cíntia Ferreira e Mayara Baptista  
Jornalista Responsável ..... Renata Garcia Bernardes  
Fotos ..... Arquivo Paineiras e Badadi Mídia  
Impressão ..... Rush Gráfica e Editora  
Distribuição ..... Balcão de Entregas

Diretora Responsável: Gabriela Berriel Monteiro

## COMISSÃO EDITORIAL

Alessandro Visconde  
Fauze Jibran Hsieh  
Gabriela Berriel Monteiro  
Juarez de Alvarenga Massarioli  
Juliano de Miranda Tubino  
Luiz Hidelbrando Bessa Rodrigues  
Piergiogio Helzel  
Ricardo Bedotti  
Tito Livio A. Betanzos



### Diretoria Executiva e Diretoria de Departamentos

[presidencia@clubepaineiras.com.br](mailto:presidencia@clubepaineiras.com.br)

Este é o Canal de Comunicação entre os Associados e a Diretoria Executiva e Diretoria de Departamentos da Gestão 2016-2018



### Ouvidoria

[ouvidoria@clubepaineiras.com.br](mailto:ouvidoria@clubepaineiras.com.br) / (11) 3779-1716.

Aqui você esclarece suas dúvidas, faz sugestões, críticas construtivas e elogios



### Central de Atendimento – CAT

(11) 3779-2010//2012

Informações em geral, inscrições em cursos, convidados, cadastramento, transferência e “locação” de títulos, etc



### Site

[www.clubepaineiras.org.br](http://www.clubepaineiras.org.br)



### Facebook (Página Oficial)

[facebook.com/clubepaineirasdomorumbi](https://facebook.com/clubepaineirasdomorumbi)



### Aplicativo “Paineiras” para Dispositivos Móveis

Para baixar o aplicativo, entre na App Store ou na Google Play e busque por “PAINEIRAS”



### Anúncios e Classificados, Ações Promocionais e Patrocínios

[marketing@clubepaineiras.com.br](mailto:marketing@clubepaineiras.com.br) / (11) 3779-2099



### Espaços para Eventos

#### Associados (Pessoa Física)

[espacopaineiras@clubepaineiras.com.br](mailto:espacopaineiras@clubepaineiras.com.br) / (11) 3779-1709

#### Empresas

São Paulo Center – [eventos@saopaulocenter.com.br](mailto:eventos@saopaulocenter.com.br) / (11) 2142-3600

Comunique-se com o Paineiras





# O MELHOR DO PAINEIRAS É O PAINEIRENSE



## Amanda Vannetti

Pratica Boxe,  
Karatê, Musculação  
e adora o Café Paineiras.



**Clube Paineiras  
do Morumby**

# ACONTECEU: ESPORTES

1



2



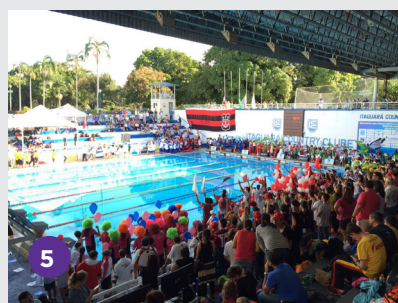

**01.** 2º Festival Paineiras de Judô, em 21 de maio **02.**  
2º Torneio Interno de Beach Tennis **03.** 2ª Etapa do  
Campeonato Paulista de Peteca, no Paineiras **04.** Visita da  
técnica russa de Nado Sincronizado, Elvira Khasyanova,  
ao Clube **05.** Sudeste Petiz de Natação de Inverno **06.**  
Copa ACESC de Ginástica Artística na Hebraica

# ACONTECEU: SOCIOCULTURAL



**1.** O 47° Arraiá do Paineiras aconteceu nos dias 11 e 12 de junho **2.** A criançada veio a caráter **3.** O cantor Adriano Herrera interpretou hits do sertanejo universitário **4.** Este ano o Clube recebeu o cantor e compositor Almir Sater **5.** Pedro Autz também subiu ao palco do Paineiras **6.** Dr. Daniel F. Dell'Aquila (Presidente), Almir Sater e Luiz Bessa (vice-presidente). **7.** Sandra Bernardi (diretora do departamento sociocultural) ao lado da dupla Bred e Breno







**1.** O Coral Paineiras se apresentou na abertura do MPB Coral, regido por Yara Campos **2.** O Coral Itaú-Unibanco também participou da nossa festa de vozes **3.** Regido pelo maestro Roberto Rodrigues, o Coral Itaú-Unibanco emocionou **4.** O Coral USP XI de Agosto fez bonito e encantou a todos **5.** O maestro Eduardo Fernandes à frente do Coral USP XI de Agosto



CAPA

O MELHOR DO PAINEIRAS  
**LUGAR DE  
CRIANÇA  
É NO  
PAINEIRAS  
CAMP**



**C**riança tem energia de sobra. Além disso, imagina cenários, brinca de cada coisa, sabe redescobrir o mundo a todo o momento. Não à toa, a infância é a fase mais plena do ser humano. Por isso, iniciativas voltadas para os pequenos têm que ser valorizadas sempre. Como agora, mês de férias, quando os pais muitas vezes, ficam um pouco perdidos sobre quais atividades passar para os filhos e onde deixá-los, tendo em vista que nem sempre férias escolares coincidem com férias no trabalho. Esse foi um dos principais motivos de criação de um dos programas mais bem avaliados do Clube: o Paineiras Camp.

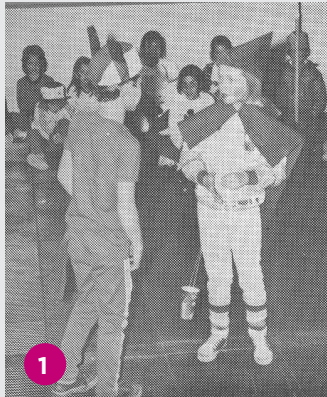

Evento tradicional existe há mais de 30 anos. Nasceu com o objetivo de oferecer aos associados um programa de caráter recreativo, lúdico e educativo, dentro das dependências do Clube, no período de férias escolares, inicialmente voltado para crianças na faixa etária de 5 a 12 anos. A história do Paineiras Camp é longa e vitoriosa. Nesse período, muita coisa mudou. Por exemplo, algumas tem-

poradas do programa foram feitas em ambiente externo. No entanto, esse modelo acabou sendo deixado de lado, com o passar dos anos, tendo em vista que havia uma insegurança por parte dos pais em deixar os filhos passarem tantos dias longe deles.

Atualmente, o Paineiras Camp é interno e coordenado pelo SEFFE/SAT, com atuação direta dos profes-





**1.** Primeiro Paineiras Camp **2.** Evento contempla diversas faixas etárias **3.** Sucesso absoluto de público, conta com gincanas para todas as idades **4.** Modalidades esportivas estão entre as atividades do Paineiras Camp

sores contratados do setor, especializados em educação física. A programação contempla cardápio com três refeições diárias, elaborado pela nutricionista do Clube, um camiseta e um boné estilizados, atividades esportivas, recreativas e culturais inclusas, acompanhamento de professores e estagiários de Educação Física e fraldarista para acompanhar crianças entre 3 e 4 anos, se necessá-

rio, com serviços de limpeza, higiene e alimentação. Inicialmente, atendia a faixa etária de 5 a 12 anos, hoje abrange crianças a partir de 3 anos.

Em 2016, tem Paineiras Camp em julho e dezembro. Para o meio do ano, as datas são de 4 a 9 (primeira turma) e 18 a 23 (segunda turma). Agora, já sabe, lugar de criança nas férias é no Paineiras. Boa diversão aos campistas!



## VOCÊ SABIA QUE...

Os atuais conselheiros Dr. Labib Tajar, pediatra, e Carlos Vazzoler, cirurgião infantil, tiveram participação decisiva na formação do Paineiras Camp. A rotina médica com crianças e a imersão no Departamento Infantojuvenil do Clube certamente foram decisivas para tanto. “Na época que eu era diretor-adjunto do Departamento Infantojuvenil do Paineiras criei a primeira escola de esportes aos moldes dos mais importantes clubes de São Paulo. Acredito que o grande legado foi deixar para as futuras gerações uma autonomia maior para a criança, tendo em vista que, no começo, as crianças eram estimuladas a fazer as atividades de preferência dos pais. Eu mudei essa perspectiva, proporcionando à criança a oportunidade de participar e escolher seu esporte favorito, pois a escola de esportes deu à ela a oportunidade de experimentar as mais diversas possibilidades”, conta.

Dr. Labib lembra que à época dos primeiros Paineiras Camp foi criado na gestão dele, paralelamente, o primeiro Festival Escola de Esportes, que contou com vários clubes de São Paulo. “O evento foi um sucesso absoluto! O meu conselheiro, na época, Piero Helzel, conseguiu patrocínio da H. Stern. Ele e minha saudosa esposa ministraram palestras para os participantes. A Companhia Paulista de Alimentos auxiliou com lanches nos intervalos. Além disso, o coordenador do Departamento, Clóvis Pina Barão, foi essencial, bem como a Diretoria Executiva do Clube, sob gestão de Celso de Barros Gomes”, diz.

**5.** Desde a 1ª edição, conta com gincanas e outras atividades recreativas **6.** O cardápio do Paineiras Camp é elaborado por nutricionistas do Clube **7.** As crianças adoram as atividades promovidas no programa



# AGENDA ESPORTIVA

**TODAS AS  
QUARTAS,  
SÁBADOS E  
DOMINGOS**

## **RACHÕES DE FUTEBOL SOCIETY**

Quartas, das 19h às 21h  
Sábados e domingos,  
das 7h às 11h

Na Quadra de Futebol Society

## **RACHÕES DE PETECA**

Quartas, das 19h às 22h  
Sábados e domingos,  
das 8h às 12h

Nas Quadras de Peteca  
e Ginásio Novo

## **RACHÕES DE FUTEBOL DE CAMPO**

Quartas, das 19h às 23h  
Sábados e domingos,  
das 8h30 às 12h

No Campo de Futebol

**TODOS OS  
SÁBADOS**

**ATÉ 3 DE JULHO**

**DE 4 À 16  
DE JULHO**

**TREINO DE CORRIDA  
NA USP (SCORP)**

Das 7h às 10h30  
Estrutura: Raia Olímpica da  
USP, ao lado do CRUSP

**1º SÃO PAULO  
OPEN DE NADO  
SINCRONIZADO 2016**

1º de julho, das 8h às 16h30  
2 de julho, das 8h30 às 18h30  
3 de julho, das 8h às 17h30  
Nas piscinas do Paineiras

**PAINEIRAS CAMP**

Primeira temporada: de 4 a 9/07  
Segunda temporada: de 11 a 16/07



# AGENDA SOCIO CULTURAL

**TODAS AS  
TERÇAS**

**TODAS AS  
QUINTAS**

**TODOS OS  
FINAIS DE  
SEMANA**

**VIGILANTES DO PESO**

Às 9h  
Na Sala 7 do Centro Cultural

**KARAOKÊ PAINEIRAS**

Das 20h à 1h,  
No Piano Bar

**CINE PAINEIRAS**

SESSÕES INFANTIS  
Sextas, sábados e  
domingos às 15h

SESSÕES JOVENS E ADULTOS  
Sábados e domingos, às 19h

**KIDS**

**16/07**

**ANIVERSÁRIO DA  
BRINQUEDOTECA**

Das 14h30 às 16h30  
Brinquedoteca

## JOVEM E ADULTO

**1º/07**

### **A ÓPERA ROMÂNTICA NA EUROPA**

Sexta-feira, às 20h30  
No Cineteatro

**ATÉ 3/07**

### **XX SALÃO DE ARTES PLÁSTICAS E FOTOGRAFIA**

Das 9h às 22h  
No Saguão Social

**16/07  
A 13/08**

### **TORNEIO DE TRANCA**

Torneio em homenagem  
ao aniversário do Clube.  
Inscrições até o dia 13 de  
agosto ou término das vagas.

**28/07**

### **CLUBE DA LEITURA**

Às 16h  
No Centro Cultural - Sala 08

Mediadora:

**Débora Cristina Nascimento**

Livro: **As Meninas**

Autora: **Lygia Fagundes Telles**

**30/07**

### **THE VOICE ACESC**

Inscrições até 30 de julho  
No Departamento Sociocultural

# GUIA DE CINEMA

## KIDS



02/07, 15h

### O MUSICAL MONSTRUOSO DO MICKEY

★★★★★

**DIREÇÃO:** Walt Disney Studios  
**GÊNERO:** Animação/Aventura  
**ORIGEM:** EUA  
**CLASSIFICAÇÃO:** Livre  
**DURAÇÃO:** 110 min  
**ANO:** 2015



03/07, 15h

### COMO TREINAR O SEU DRAGÃO

★★★★★

**DIREÇÃO:** Chris Sanders/Dean DeBlois  
**GÊNERO:** Animação  
**ORIGEM:** EUA  
**CLASSIFICAÇÃO:** Livre  
**DURAÇÃO:** 93 min  
**ANO:** 2010





## BOLT - SUPERCÃO

★★★★★

**DIREÇÃO:** Byron Howard  
**GÊNERO:** Animação/Comédia  
**ORIGEM:** EUA  
**CLASSIFICAÇÃO:** Livre  
**DURAÇÃO:** 95 min  
**ANO:** 2009



## UM FAZ DE CONTA QUE ACONTECE

★★★★★

**DIREÇÃO:** Adam Shankman  
**GÊNERO:** Animação/Aventura  
**ORIGEM:** EUA  
**CLASSIFICAÇÃO:** Livre  
**DURAÇÃO:** 109 min  
**ANO:** 2009



## TINKER BELL - FADAS E PIRATAS

★★★★★

**DIREÇÃO:** Peggy Holmes  
**GÊNERO:** Animação/Aventura  
**ORIGEM:** EUA  
**CLASSIFICAÇÃO:** Livre  
**DURAÇÃO:** 78 min  
**ANO:** 2014



## SUPER ESCOLA DE HERÓIS

★★★★★

**DIREÇÃO:** Mike Mitchell  
**GÊNERO:** Comédia/Fantasia  
**ORIGEM:** EUA  
**CLASSIFICAÇÃO:** Livre  
**DURAÇÃO:** 102 min  
**ANO:** 2005



## MINIONS

★★★★★

**DIREÇÃO:** Pierre Coffin/Kyle Balda  
**GÊNERO:** Animação/Família  
**ORIGEM:** EUA  
**CLASSIFICAÇÃO:** Livre  
**DURAÇÃO:** 91 min  
**ANO:** 2015

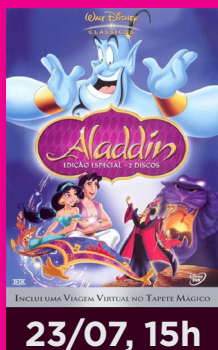

## ALADDIN

★★★★★

**DIREÇÃO:** Jennifer Yuh/Alessandro Carloni  
**GÊNERO:** Animação/Comédia Musical  
**ORIGEM:** EUA  
**CLASSIFICAÇÃO:** Livre  
**DURAÇÃO:** 90 min  
**ANO:** 1993



24/07, 15h

## HOTEL TRANSILVÂNIA 2

★★★★★

**DIREÇÃO:** Genndy Tartakovsky  
**GÊNERO:** Animação/Drama  
**ORIGEM:** EUA  
**CLASSIFICAÇÃO:** Livre  
**DURAÇÃO:** 89 min  
**ANO:** 2015



29/07, 16h

## VALLIANT - UM HERÓI QUE VALE A PENA

★★★★★

**DIREÇÃO:** Gary Chapman  
**GÊNERO:** Animação  
**ORIGEM:** EUA  
**CLASSIFICAÇÃO:** Livre  
**DURAÇÃO:** 75 min  
**ANO:** 2005



31/07, 15h

## O CORCUNDA DE NOTRE DAME

★★★★★

**DIREÇÃO:** Gary Trousdale/Kirk Wise  
**GÊNERO:** Animação/Drama  
**ORIGEM:** EUA  
**CLASSIFICAÇÃO:** Livre  
**DURAÇÃO:** 91 min  
**ANO:** 1996

## JOVEM E ADULTO



### JOY: O NOME DO SUCESSO

★★★★★

**DIREÇÃO** David O. Russell  
**ELENCO** Jennifer Lawrence, Robert De Niro e Bradley Cooper  
**GÊNERO** Drama/Biografia  
**ORIGEM** EUA  
**CLASSIFICAÇÃO** 10 anos  
**DURAÇÃO** 124 min  
**ANO** 2016



### UMA NOITE FORA DE SÉRIE

★★★★★

**DIREÇÃO** Shawn Levy  
**ELENCO** Steve Carell, Tina Fey e Mark Wahlberg  
**GÊNERO** Comédia/Ação  
**ORIGEM** EUA  
**CLASSIFICAÇÃO** 14 anos  
**DURAÇÃO** 88 min  
**ANO** 2010



### EU, MAMÃE E OS MENINOS

★★★★★

**DIREÇÃO** Guillaume Gallienne  
**ELENCO** Guillaume Gallienne, André Marcon e Françoise Fabian  
**GÊNERO** Comédia  
**ORIGEM** França  
**CLASSIFICAÇÃO** 14 anos  
**DURAÇÃO** 87 min  
**ANO** 2014



## LARANJA MECÂNICA

★★★★★

**DIREÇÃO** Stanley Kubrick  
**ELENCO** Malcolm McDowell, Patrick Magee e Michael Bates  
**GÊNERO** Ficção Científica/Drama  
**ORIGEM** Reino Unido/EUA  
**CLASSIFICAÇÃO** 16 anos  
**DURAÇÃO** 136 min  
**ANO** 1972



## PERDIDO EM MARTE

★★★★★

**DIREÇÃO** Ridley Scott  
**ELENCO** Matt Damon, Jessica Chastain e Kristen Wiig  
**GÊNERO** Ficção Científica  
**ORIGEM** EUA  
**CLASSIFICAÇÃO** 12 anos  
**DURAÇÃO** 144 min  
**ANO** 2015



## ORGULHO E PRECONCEITO

★★★★★

**DIREÇÃO** Joe Wright  
**ELENCO** Keira Knightley, Matthew MacFadyen e Talulah Riley  
**GÊNERO** Romance/Comédia  
**ORIGEM** EUA/Reino Unido  
**CLASSIFICAÇÃO** 10 anos  
**DURAÇÃO** 127 min  
**ANO** 2006



## SHAME

★★★★★

**DIREÇÃO** Steve McQueen  
**ELENCO** Michael Fassbender, Carey Mulligan e James Badge Dale  
**GÊNERO** Drama  
**ORIGEM** Reino Unido  
**CLASSIFICAÇÃO** 16 anos  
**DURAÇÃO** 99 min  
**ANO** 2012



## O CLÃ

★★★★★

**DIREÇÃO** Pablo Trapero  
**ELENCO** Guillermo Francella, Peter Lanzani e Lili Popovich  
**GÊNERO** Suspense/Drama  
**ORIGEM** Argentina/Espanha  
**CLASSIFICAÇÃO** 16 anos  
**DURAÇÃO** 109 min  
**ANO** 2015



## UM SENHOR ESTAGIÁRIO

★★★★★

**DIREÇÃO** Nancy Meyers  
**ELENCO** Robert De Niro, Anne Hathaway e Rene Russo  
**GÊNERO** Comédia  
**ORIGEM** EUA  
**CLASSIFICAÇÃO** 10 anos  
**DURAÇÃO** 121 min  
**ANO** 2015





## MACBETH AMBIÇÃO E GUERRA

★★★★★

**DIREÇÃO** Justin Kurzel  
**ELENCO** Michael Fassbender, Marion Cotillard e David Thewlis  
**GÊNERO** Drama  
**ORIGEM** Reino Unido/França  
**CLASSIFICAÇÃO** 16 anos  
**DURAÇÃO** 113 min  
**ANO** 2015



## O GRANDE HOTEL BUDAPESTE

★★★★★

**DIREÇÃO** Wes Anderson  
**ELENCO** Ralph Fiennes, Tony Revolori e F. Murray Abraham  
**GÊNERO** Comédia/Drama  
**ORIGEM** Reino Unido/Alemanha  
**CLASSIFICAÇÃO** 14 anos  
**DURAÇÃO** 100 min  
**ANO** 2014

Confira no Aplicativo Paineiras os trailers e as sinopses dos filmes programados!  
Para baixar, entre na App Store ou na Google Play e busque por "PAINEIRAS".

As exibições dos filmes acontecem no Cineteatro

## BELEZA

---

### BARBEARIA ELAL

Sede Social, piso 2S - 3779.2128

#### HORÁRIO DE ATENDIMENTO:

Terça a sexta: 8h45 às 19h45

Sábado: 7h45 às 16h45

Domingo e feriados: 7h45 às 12h45

Segunda: fechado

### FRESHY SPA

Piso intermediário - 3779.2129

#### HORÁRIO DE ATENDIMENTO:

\*Massagens e tratamentos

Segunda a sábado: 8h às 22h

Domingo: 9h às 14h

Feriados: 10h às 19h

\*Sauna Masculina

Segunda: 16h às 22h

Terça, quarta e sexta: 14h às 22h

Quinta: 14h às 23h

Sábado: 10h às 22h

Domingo: 9h às 15h

Feriados: 10h às 19h

\*Sauna Feminina

Segunda: fechada

para manutenção

Terça a sábado: 8h às 22h

Domingo: 9h às 15h

Feriados: 10h às 19h

### SALÃO DE BELEZA LUNA

Sede Social, piso 3S - 3779.2127

#### HORÁRIO DE ATENDIMENTO:

Terça a sábado: 8h30 às 19h10

## CENTRAL DE ATENDIMENTO - CAT

---

Sede Social, piso térreo, Portaria

Social - 3779.2010/3779.2012

#### HORÁRIO DE ATENDIMENTO:

Segunda a sexta: 8h às 20h

Sábado, domingo, feriados: 8h às 17h

Não encontrou o que procura? Entre em contato conosco.





## CONVENIÊNCIA

---

### **BANCA DE REVISTAS E JORNAIS**

Sede Social, piso 3S, Ao lado do Centro Médico - 3779.2143

HORÁRIO DE ATENDIMENTO:

Segunda a sexta: 8h às 22h

Sábado, domingo e feriados: 8h às 20h

### **BEST FIT - LOJA DE ARTIGOS ESPORTIVOS**

Sede Social, Piso 3S,  
Ao lado da Biblioteca - 3779.2135

HORÁRIO DE ATENDIMENTO:

Segunda a quinta: 8h às 20h

Sexta: 8h às 19h. Sábado: 8h às 18h

Domingo e feriados: 9h às 17h

### **ENCORDADOR**

Complexo Esportivo, piso 2 Ao lado do Bistrô do Tênis - 3779.1737

HORÁRIO DE ATENDIMENTO:

Terça e quinta: 14h às 20h. Quarta e sexta: 10h às

20h. Sábado, domingo e feriados: 9h às 14h

### **ESCOLA DE IDIOMAS**

Sede Social, piso 2S, Ao lado da Sala de Carteados - 3779.2144

HORÁRIO DE ATENDIMENTO:

Segunda a quinta: 7h às 20h

Sexta: 7h às 18h. Sábado: 9h às 13h

### **HOBBY VÍDEO**

Rampa de acesso à Portaria Social, Ao  
lado do Cineteatro - 3779.2036

HORÁRIO DE ATENDIMENTO:

Segunda a sexta: 12h às 20h

Sábado, domingo e feriados: 10h às 20h

### **LAVA -RÁPIDO GIRASSOL**

Estacionamento , Terceiro subsolo. Piso  
Paineira das Pedras -3 - 3779-1731

HORÁRIO DE ATENDIMENTO:

Segunda a sexta: 8h às 18h. Sábado: 8h às

18h. Domingo: fechado. Feriados: 8h às 17h

### **REPROGRAFIA**

Sede Social, piso 1S, Próximo ao Memorial Paineiras - 3779.2019



#### HORÁRIO DE ATENDIMENTO:

Segunda a sexta: 8h15 às 18h. Sábado:  
8h15 às 16h. Domingo e feriados: fechado

\*Fechada para almoço das 13h às 14h

## DIVERSOS

---

### **ACADEMIA**

Complexo Esportivo, piso 2S. 3779.2107

#### HORÁRIO DE ATENDIMENTO:

Segunda a sexta: 6h às 22h

Sábado: 6h às 19h

Domingo: 7h às 18h

Feriados: 8h às 18h

### **ACHADOS E PERDIDOS**

Sede Social, piso 3S, ao lado do Vestiário Feminino - 3779.2131

#### HORÁRIO DE ATENDIMENTO:

Segunda a sexta: 8h às 20h

Sábado, domingo\* e feriados\*: 8h às 17h

\*Fechado para almoço das 13h às 14h

### **BIBLIOTECA PAINEIRAS**

Sede Social, piso 3S, Ao lado do Bradesco - 3779.2054

#### HORÁRIO DE ATENDIMENTO PARA O MÊS DE JULHO:

Segunda a sexta-feira, das 8h às 18h

Sábados, das 8h às 17h

Domingos e feriados, das 9h às 13h

### **BOLICHE E PAVILHÃO DE JOGOS**

Sede Social, piso 1S, Próximo à Piscina Social - 3779.1700

#### HORÁRIO DE ATENDIMENTO:

Segunda a sexta: 13h30 às 22h

Sábado: 10h às 22h

Domingo e feriados: 10h às 20h

### **BRADESCO**

Agência e Caixa Eletrônico. Sede Social, piso  
3S, Ao lado da Biblioteca - 3779.2074

#### HORÁRIO DE ATENDIMENTO:

Segunda a sexta: 10h às 16h

Fechado para o almoço das 12h às 13h



## **CENTRO CULTURAL**

Sede Social, piso 3S, Na Plataforma Infantil - 3779.2053/3779.2058

### **HORÁRIO DE ATENDIMENTO:**

Segunda a quinta: 8h às 22h

Sexta: 8h às 18h

## **CENTRO MÉDICO**

Sede Social, piso 3S, Ao lado da Biblioteca - 3779.2059

### **HORÁRIO DE ATENDIMENTO:**

Segunda a sexta: 6h às 23h

Sábado: 6h às 22h

Domingo e feriados: 6h às 19h

## **DEPARTAMENTO DE ESPORTES COMPETITIVOS**

Complexo Esportivo, piso 2S, Próximo ao Fitness - 3779.2110

### **HORÁRIO DE ATENDIMENTO:**

Segunda: 7h às 17h

Terça a sexta: 7h às 19h

Sábado: 8h às 17h

## **DEPARTAMENTO DE ESPORTES FORMATIVOS**

Complexo Esportivo, piso 2S, Próximo ao Fitness. 3779.2103/3779.2115

### **HORÁRIO DE ATENDIMENTO:**

Segunda: 8h às 18h

Terça a sexta: 8h às 19h

Sábado: 8h às 17h

## **DEPARTAMENTO DE ESPORTES RECREATIVOS**

Complexo Esportivo, piso 2S - Próximo ao Fitness - 3779.2102

### **HORÁRIO DE ATENDIMENTO:**

Terça a sexta: 8h às 22h

Sábado: 8h às 17h

## **DEPARTAMENTO SOCIOCULTURAL**

CENTRO ADMINISTRATIVO

3779.1739/ 3779.2050

### **HORÁRIO DE ATENDIMENTO:**

Segunda a sexta: 8h às 18h

Sábado: 8h às 17h

Domingo e feriados: fechado

## **ESPAÇOS PARA EVENTOS**

\*Associados, Pessoa Física. Sede Social, Piso Térreo, Portaria Social, Central de Atendimento - CAT - 3779.1709



#### HORÁRIO DE ATENDIMENTO:

Segunda a sexta: 8h às 18h

Sábado: 8h às 17h

espacopaineiras@clubepaineiras.com.br

\*Empresas

São Paulo Center - 2142.3600

eventos@saopaulocenter.com.br

#### **ESTANDE DE VENDAS**

Sede Social, piso Térreo, ao lado da Central de Atendimento - CAT - 3779.2146

#### HORÁRIO DE ATENDIMENTO:

Segunda a sexta: 8h às 20h

Sábado, domingo e feriados: 8h às 17h

#### **MEMORIAL PAINEIRAS**

Sede Social, piso 1S, Ao lado da sala de TV - 99975.9598

#### HORÁRIO DE ATENDIMENTO:

Segunda, sexta, sábado, domingo e

Feriados: 8h15 às 16h

Terça, quarta e quinta: 8h15 às 19h30

#### **OUVIDORIA**

Sede Social, piso 1S, Corredor da Diretoria - 3779.1716

#### HORÁRIO DE ATENDIMENTO:

Segunda a quinta: 7h30 às 17h30

Sexta: 7h30 às 16h30

\*Fechado para almoço das 13h30 às 14h30

ouvidoria@clubepaineiras.com.br

#### **SEGURANÇA**

Central de Segurança

Sede Social, piso 1S - 3779.2022

Atendimento 24 horas

## **INFANTIL**

---

#### **BERÇÁRIO E FRALDÁRIO**

Sede Social, piso 1S, Playground - 3779.2048

#### HORÁRIO DE ATENDIMENTO:

Segunda a sexta: 8h às 20h

Sábado, domingo e feriados: 7h às 19h



## **BRINQUEDOTECA**

Sede Social, Piso 3S, No Centro Cultural - 3779.2056

### **HORÁRIO DE ATENDIMENTO:**

Segunda a sexta: 9h às 19h50

Sábado: 9h às 17h50

Domingo e feriados: 9h às 16h50

## **SEARTI**

Setor de Educação Artística Infantil. Sede Social, piso 3S, no Centro Cultural - 3779.2056

### **HORÁRIO DE ATENDIMENTO:**

Segunda a sexta: 8h30 às 17h50

Sábado: 8h30 às 16h50

Domingo e feriados: fechado

## **REDE WIRELESS**

---

Você já utiliza a nossa rede Wireless? Para acessar nossa rede BASTA CADASTRAR A SUA SENHA por formulário eletrônico ou através do Facebook. Conheça os pontos para acesso: Biblioteca, Centro Cultural, Diretoria Executiva, Esportes, Lanchonete Café Paineiras, Lanchonete Deck Paineiras (Rofer), Restaurante Social e Boate Parcial, Saguão Social, Sala de Musculação e Esteiras, no Complexo Fitness, Salão Nobre, Snooker e Squash.

## **RESTAURANTES E LANCHONETES**

---

### **BISTRÔ**

Complexo Esportivo, piso 2, Próximo às quadras de tênis cobertas - 3779.2132

### **HORÁRIO DE ATENDIMENTO:**

Terça a sexta: 8h às 21h. Sábado, domingo e feriados: 8h às 19h. Segunda: fechado

### **CAFÉ KOPENHAGEN**

Sede Social, piso térreo, no Saguão Social - 3779.2138

### **HORÁRIO DE ATENDIMENTO:**

Segunda a sábado: 9h às 21h

Domingo e feriados: 9h às 20h



### **CAFÉ PAINEIRAS**

Sede Social, piso 3S, Próximo às Quadras de Tênis - 3779.2136

HORÁRIO DE ATENDIMENTO:

Segunda a sexta: 7h às 21h

Sábado: 7h às 20h

Domingo e feriados: 7h às 19h

### **DECK PAINEIRAS**

Sede Social, piso 1S - Próximo à Piscina Social - 3779.2130

HORÁRIO DE ATENDIMENTO:

Segunda a sábado: 6h30 às 22h

Domingo e feriados: 6h30 às 20h

### **E SE CHOPP?**

Pavilhão de jogos - 3779.1746

HORÁRIO DE ATENDIMENTO:

Segunda: Fechado

Terça a sexta: 16h às 22h

Sábado: 12h às 22h

Domingo e feriados: 12h às 20h

### **E SE SUSHI?**

Pavilhão de jogos - 3779.1723

HORÁRIO DE ATENDIMENTO:

Segunda: Fechado

Terça a sexta: 13h30 às 22h

Sábado: 12h às 22h

Domingo e feriados: 12h às 20h

Taxa de convidado isenta para almoço durante a semana

### **RESTAURANTE DAS CÚPULAS**

SEDE SOCIAL - COBERTURA - 3779.2124

HORÁRIO DE ATENDIMENTO:

Almoço: Segunda a sexta: 11h30 às 15h

Sábado, domingo e feriados: 12h às 16h

### **TRASTEVERE (JANTAR)**

HORÁRIO DE ATENDIMENTO:

Terça a domingo: 19h às 23h30

Domingos e feriados: Só pizzaria





# Curta nossa página no Facebook

[facebook.com/clube.paineirasdomorumby](https://facebook.com/clube.paineirasdomorumby)

