



BONS PROGRAMAS PARA FEVEREIRO

O melhor programa sem dúvida é sair no PHOLIANAFARIA, mas tem muita coisa boa.....

* CYRANO no Cinema dias 12, 13 e 14. Pág 07

* 6a. NOBRE arrasando durante todo o mês com 4 super conjuntos. Pág. 08

* 100 ANOS DE MÚSICA POPULAR BRASILEIRA". O que é? Veja na pág. 06

* TORNEIOS RELÂMPAGO e DESAFIO DE TÊNIS. Pág. 05

O CLUBE PARA VOCÊ

* Veja o que cada departamento do clube faz por você. Pág. 04

SEMANA DA MULHER

* Semana da Mulher vai agitar o Paineiras. Fique por dentro das atividades. Pág. 06

CAAR

É mês de folia!
E o clube vai estar agitado com a preparação e participação de nosso bloco no PHOLIANAFARIA

MA

Tem também a matinê nos dias 21 e 23, com desfile de fantasias da garotada. Veja só como a festa vai ser boa! Pág. 08

VAIL



93

PALAVRA DO PRESIDENTE



A apresentação da proposta orçamentária da Diretoria Executiva para o ano de 1993, efetuada na reunião do Conselho Deliberativo, foi ilustrada com dados e gráficos que demonstram a evolução dos serviços prestados pelo Clube nos últimos cinco anos. Estas informações foram organizadas e utilizadas também para a elaboração do atual orçamento, e achamos importante que o associado tenha conhecimento do mesmo. Para isso nas próximas edições do nosso jornal estaremos apresentando algumas informações que consideramos importantes. Nesta edição, especificamente, estamos demonstrando a evolução dos serviços prestados em nosso

restaurante, como o buffet de domingo, feijoada dos sábados, almoços na semana e outros. Os gráficos por si só são auto explicativos. Não poderíamos aqui fazer uma análise mais pormenorizada. Percebe-se o crescimento significativo do setor, refletindo nitidamente o aumento da frequência do associado ao Clube como um todo, demonstrando de alguma forma que o Clube está cumprindo sua função social. Com o término das férias escolares estamos reiniciando todas as atividades do Clube prá valer. Na área dos esportes esperamos este ano alcançar resultados, que coloquem o Paineiras entre os primeiros clubes de São Paulo, como sempre esteve. Analisando os resultados dos

últimos bailes carnavalescos do Clube, assim como o fato de no ano passado não termos tido bailes por motivos de alvará da Prefeitura, esta Diretoria houve por bem não realizar bailes noturnos. Haverá somente matinês para crianças e jovens, atendendo solicitação e pedidos de associados. Torna-se já uma tradição a participação do Paineiras, com seu bloco sempre animado, na "Pholináfaria". Este ano estaremos em número maior e organizados em alas, bateria e porta-bandeira. Convido a todos os paineirenses a participarem! Queremos também transmitir que estamos empenhados na busca da solução para o estacionamento do Clube; algumas alternativas estão

sendo estudadas. A nosso ver a solução está na construção de um estacionamento e assim que tivermos dados mais concretos, estaremos divulgando, assim como consultando o associado sobre a viabilidade do mesmo. Não poderíamos deixar de cumprimentar o ilustre Conselheiro e Diretor do nosso Clube, Eduardo Bittencourt Carvalho, empossado merecidamente em um dos cargos mais importantes de nosso Estado, ou seja, Presidente do Tribunal de Contas do Estado de São Paulo, mostrando com isso que homens ilustres e competentes fazem o orgulho do nosso Paineiras.

Carlos Roberto Vazzoler

DEPTO. DE DIVULGAÇÃO INFORMA

* Os associados que ainda não providenciaram as carteirinhas com código de barras devem fazê-lo o mais rápido possível. A troca é obrigatória e facilitará o acesso às dependências do clube.

* *Atualize seu endereço no cadastro do clube! Assim você poderá receber a FOLHA DO PAINEIRAS em casa e manter-se por dentro de tudo que acontece no seu clube!*

* No verão evite usar bronzeador e óleo, ou entrar de tênis nas piscinas. Ajude a conservar o que é seu!

* *Se você quer anunciar sua empresa, alugar ou vender seu título use os CLASSIFICADOS DA FOLHA DO PAINEIRAS. Procure o Depto de Divulgação no piso 1S ou através do ramal 254.*

* Fique ligado na nova programação que o Depto Cultural está organizando para o cinema e sala de TV. Não perca os grandes filmes agendados.

CONSELHO DELIBERATIVO

No dia 14 de dezembro, o Conselho Deliberativo se reuniu ordinariamente para tomar uma das mais importantes deliberações do ano: a proposta orçamentária e o plano de obras da Diretoria Executiva, com o parecer do Conselho Fiscal para o exercício de 1993. Presentes 85 conselheiros, a reunião foi iniciada pelo presidente em exercício, Nelson R. Silvarolli, já que o presidente José Rubens Elias de Godoy encontrava-se afastado para tratamento de saúde. O secretário Renato Cruz Lessa, depois de apresentar o edital de convocação, leu os documentos encaminhados a Mesa. O Sr. presidente nomeou uma comissão temporária composta pelos conselheiros Aldo Lasalvia, Claudio Fachini, Enio R. Silva, Leo T. Robles

e Sérgio A. Martins para estudar os critérios para que seja determinado o cálculo dos índices de inadimplência dos associados contribuintes. No expediente usaram da palavra Eddie Bari, Paulo do Carmo, Paulo Blaser, Alberto Pereira, Sérgio Costa Lopes, Luiz Prezia, Constantino Vilarinho, Ciro T. Alcântara, Carlos Hirsch, Anselmo Frederico Neto e João Grilo. Solicitaram apartes Antoninha Linares e Nelson Barth. Pelo Conselho Fiscal falou o presidente José D. Leite e pela Diretoria Executiva, o presidente Carlos Roberto Vazzoler e o tesoureiro Sebastião Silva, com pedidos de esclarecimentos de João Piemonte, Alberto Pereira, Piergiorgio Hezel e Paulo do Carmo. Passando a Ordem do Dia, a Mesa recebeu três emendas à proposta

orçamentária. A primeira do conselheiro Eddie Bari corrigindo a redução da taxa, que foi rejeitada pelo plenário. A segunda, do conselheiro Ebert Unger que acrescentava obras, sendo também rejeitada. A terceira do conselheiro Carlos Chalita que solicitava a concentração de toda a verba de obras na conclusão das obras do vale, que foi aprovada por 44 votos a favor, 27 contra e 1 abstenção. Finalmente foi colocada em votação nominal a proposta da Diretoria Executiva, com emenda do conselheiro Chalita com o seguinte resultado: 75 votos a favor, 3 contra (com declaração de voto) e 1 abstenção. Havia se retirado do plenário, com autorização da Mesa, 6 conselheiros. Na ordem do dia houve intensos debates usando da palavra quer em

pronunciamentos, em apartes ou pedidos de esclarecimentos: Eddie Bari, Ebert Unger, Carlos Chalita, o presidente Carlos Roberto Vazzoler, Paulo Blaser, Antoninha Linares, Paulo do Carmo, Luiz Prezia, João Grilo, Clayton Branco, Enio Silva, Renato Salim, Georges Keramidas, Sergio Santos, Pedro Lima, Carlos Letti, Anselmo Frederico Neto, Waldyr Arid, Luis A. Novo, Luis S. Vilarinho, Alberto Pereira, o primeiro vice-presidente Sergio Barone e o presidente do Conselho Fiscal José D. Leite. Neste ano, como novidade, o presidente da Diretoria Executiva, Carlos Roberto Vazzoler, fez apresentação de orçamento num telão com projeção de slides, facilitando muito a compreensão do assunto por parte dos conselheiros.

FOLHA DO PAINEIRAS

Orgão dirigido aos Associados do Clube Paineiras do Morumby. Av. Dr. Alberto Penteadó, 605 Morumby - São Paulo - S.P. CEP 05678 - tel.: 842-2777

Diretoria Executiva:
Presidente: Carlos Roberto Vazzoler

1º Vice-Presidente: Sérgio Piero Barone
2º Vice-Presidente: José Lopes Neto
Secretário: Álvaro Marques Júnior
Tesoureiro: Sebastião Luiz da Silva Filho

Conselho Deliberativo:
Presidente: José Rubens Elias de Godoy
Vice-Presidente: Nelson Ruy Sil-

varolli
Secretário: Renato Cruz Lessa

Conselho Fiscal:
Membros Efetivos: José Dias Leite, Pedro Eduardo Cortez, Luiz Carlos Vendramini, João Adamo e Odair Clemente.
Membro Suplente: José Brandão de Oliveira

Comissão de Sindicância:

Presidente: Sérgio Eduardo V. Santos
Secretário: Elias Mendes Alves
Membros Efetivos: Antônio J. Bit-tar, Benjamin Baptista Dias e Luiz Sérgio R. Leonetti

Comissão de Julgamento:
Presidente: Nelson Ruy Silvarolli
Secretário: Pedro José Dias Lima.
Membros Efetivos: José Gaspar G. Franceschini, Remy G. Nogara e Samuel Tufano

Departamento de Divulgação:
Edna Aparecida Caruana Busta-mante (Diretora)
Roberta Alves Palma (Jornalista Res-ponsável)

Projeto Gráfico e Editoria de Arte:
Kisar & Dias Comunicação Ltda
Fone: 883-6693

Composição e Fotolito:
BSB Editores



RECEITAS ANUAIS Composição das Receitas Globais

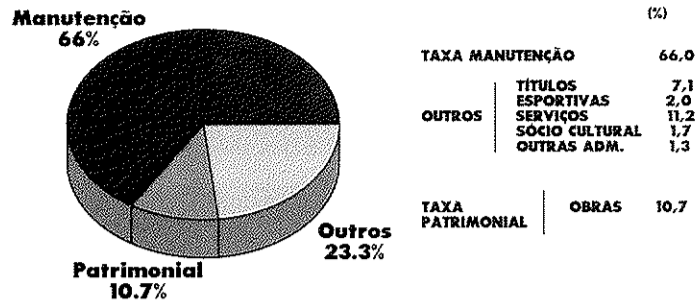

DESPESAS ANUAIS Composição das Receitas Globais

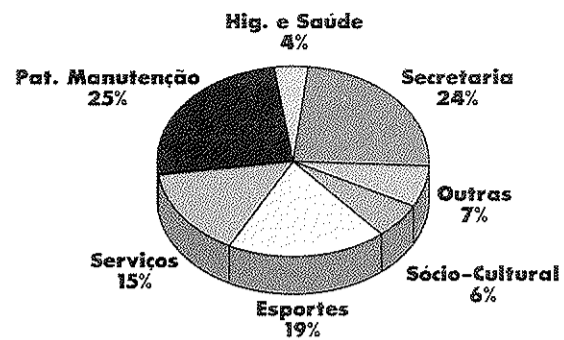

GRÁFICOS ANALISAM EVOLUÇÃO DOS SERVIÇOS



AVALIAÇÃO DE DESEMPENHO Pizzaria

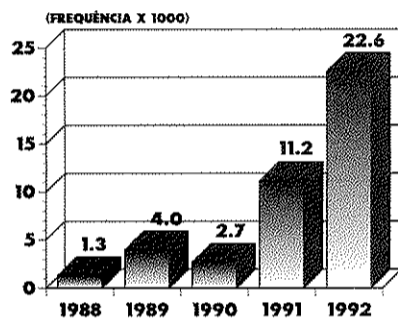

AVALIAÇÃO DE DESEMPENHO Sexta Nobre

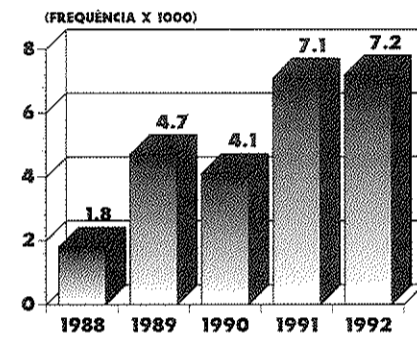

AVALIAÇÃO DE DESEMPENHO Feijoada

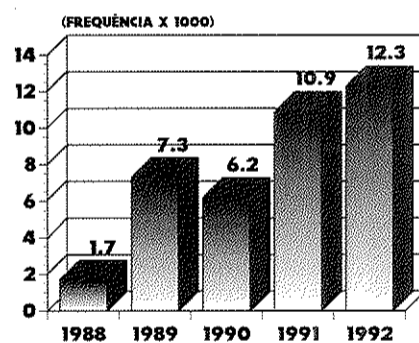

AVALIAÇÃO DE DESEMPENHO Buffet de Domingo

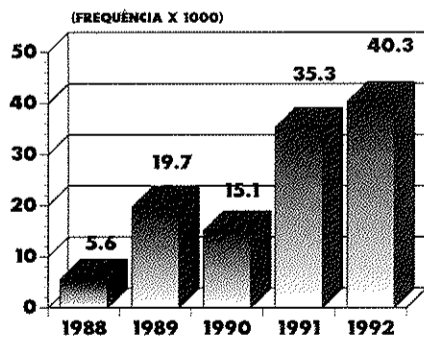

AVALIAÇÃO DE DESEMPENHO Almoço

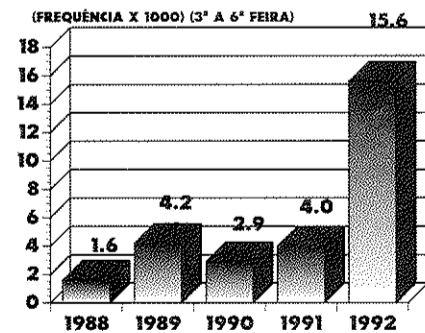

PÓLO FEMININO VENCE O BRASILEIRO



Nossas campeãs do pólo

Contando com a base da seleção Brasileira de Pólo, a equipe paineirense conquistou o Campeonato Brasileiro de Pólo Aquático, categoria absoluta, realizado em dezembro no Guarujá. Invictas em todos os jogos, nossas garotas fizeram a final com o C. A. Paulistano,

vencendo por 10 x 05. Agora, Alexandra, Carolina, Ana Regina, Raquel, Regina, Julia, Mariana Fleury, Daniela, Adriana, Ana Luiza, Mariana e os técnicos Luis Carlos Cardenuto e Paulo Olaia estão excursionando por Cuba, onde participam de uma série de

torneios amistosos.

Masculino - As equipes de Pólo Aquático Masculinas do Paineiras, participaram e venceram 2 competições, o Torneio de Jovens e o Torneio Internacional Adulto, terminando invictas em ambas.

ESCOLAS DE ESPORTE SÃO UNIFICADAS

A fim de manter uma linha de trabalho coerente, proporcionando maior especificidade e aprimoramento nas competições, a partir deste ano toda iniciação esportiva, em qualquer modalidade, estará sob comando do SEFFE e supervisão do Setor de Esportes Competitivos. Sendo o SEFFE o responsável direto pela iniciação esportiva das crianças e jovens do clube. Seu trabalho abrangerá jovens de 04 a 18 anos, respeitando a idade ideal para início e as peculiaridades de cada modalidade, que serão as seguintes:

- Educação Física Infantil (Psicomotricidade) Masc. e Fem./ de 04 a 05 anos
- Pré-Poliesportivo Masc. e Fem./ de 06 a 07 anos
- Poli-Esportivo Masc. e Fem./ de 08 a 09 anos

- Atletismo Masc. e Fem./ de 10 a 18 anos
- Basquetebol Masc. e Fem./ de 10 a 18 anos
- Futebol Masc. / de 10 a 18 anos
- Futebol de Salão Masculino/ de 06 a 12 anos
- Ginástica Olímpica Feminina/ de 06 a 16 anos
- Handebol Masc. e Fem./ de 10 a 18 anos
- Judô Masculino e Feminino/ de 06 a 18 anos
- Karatê Masc. e Fem./ de 06 a 18 anos
- Nado Sincronizado Fem./ de 07 a 12 anos
- Natação Masc. e Fem./ de 06 a 18 anos
- Tênis de Campo Masc. e Fem./ de 06 a 12 anos
- Voleibol Masc. e Fem./ de 10 a 12 anos

TORNEIOS RELÂMPAGO TÊM CONTINUIDADE

Iniciados no dia 30 de janeiro, com disputas de biribol e tênis de mesa, os torneios terão continuidade nos dias 06 e 07 de fevereiro, com os seguintes jogos:

- Dia 06 - 10h00:** Duplas de Basquete Fem./ Ginásio Velho
- Time Misto de Voleibol/ Ginásio Novo
- 15h00: Duplas de Basquete Masc./ Ginásio Velho
- Time Misto de Biribol/ Piscina
- Dia 07 - 10h00:** Time Misto de Basquetebol/ Ginásio Velho
- 15h00: Duplas Mistas de Peteca/

Quadras de Peteca

FORMA DE DISPUTA:

Eliminatórias simples, com sorteio em todas as modalidades para definição das equipes, antes dos jogos e após a realização de cada rodada (com os atletas que continuarem na competição) As inscrições devem ser feitas no Depto. de Esportes até o dia anterior dos jogos, ou 1 hora antes no local da competição. Sendo que, só poderão participar associados maiores de 15 anos.

PELA FRENTE

VOLEIBOL VETERANAS

* Início das aulas: 02/02
Teste para determinação dos níveis ou redes das novas alunas: 02/02 a 30/04
É obrigatória apresentação de atestado médico de aptidão para prática da modalidade.

I CIRCUITO INTERNO DE DUPLAS FORMADAS DE TÊNIS DE CAMPO

* Inscrições: de 15/01 a 27/02, no Depto. de Esportes
3a. a 6a. das 18h00 às 22h00
Sábados das 08h00 às 14h00

O evento será realizado nas seguintes categorias:

MASCULINA:

- Grupo Branco até 20 anos
 - Grupo Rosa de 21 a 40 anos
 - Grupo Paineira de 41 a 49 anos
 - Grupo Morumby acima de 50 anos
- FEMININO:**
- Grupo Branco até 18 anos
 - Grupo Rosa acima de 19 anos

As duplas deverão ser formadas obedecendo as faixas etárias acima.

LIGUE-SE O CLUBE E FAZ PO

PARA QUE VOCÊ CONHEÇA MELHOR OS
EVENTOS, ATIVIDADES E SERVIÇOS OFERECIDOS
PELOS DIVERSOS DEPARTAMENTOS DO

DEPARTAMENTO	LOCALIZAÇÃO	PRINCIPAIS
SOCIAL/ CULTURAL/ FEMININO	Piso 1s	*Principais eventos e atividades: - Semana da Mulher: 09 a 14 de março - Semana China Japão: 13 a 18 de abril - Flash Paineiras: concurso e exposição fotográfica - Gas. Nobres: shows com música ao vivo toda 6a. feira a partir das 21h00 - Noite dos Namorados: no restaurante da Cúpulas - Festa do Dia das
ESPORTES	Piso 3s, próximo aos vestiários	*Principais eventos e atividades: - Torneio Interno de Veteranos: março - Torneio de Basquete/ Adulto: março - Torneio interno de snooker: março - Copa Paineiras de
SERVICOS	Prédio próximo pista de skate	*Principais atividades: - Aluguel de dependências do clube - Pizzaria
DIVULGAÇÃO	Piso 1s	*Principais atividades: - Folha do Paineiras: elaboração e venda
SECRETARIA GERAL	Piso Térreo	* Principais atividades: - Admissão de sócios - Transferência de

NO QUE BE TEM OR VOCÊ

PAINEIRAS, DÊ UMA OLHADA NAS INFORMAÇÕES DO QUADRO ABAIXO. FIQUE POR DENTRO E PARTICIPE!

EVENTOS E ATIVIDADES		RAMAIS
Crianças: 17 de outubro - Oficinas de artes e música para crianças: fins-de-semana - Cinema - Programação Sala de TV - Biblioteca - Cursos: Violão Teatro Adulto Teatro Infantil juvenil Coral Tapeçaria Atualização Cultural Ballet, Jazz, Dança Flamenca, Yoga e Tai-chi-chuan - Exposições	- Leilões - Palestras Festa Junina: 19 de Junho Chá da Tarde: chá com desfile de moda realizado semestralmente no salão Nobre - Baile das Debutantes: realizado de dois em dois anos, no Salão Nobre. Em 1993 será no dia 24 de setembro. Inscrições já estão abertas. Maiores informações no Departamento	Social 224 Cultural 248 Feminino 230
Volei/ Adultos: abril - Olimpíada dos jovens: maio - Biathlon Paineiras: maio - Mini-Maratona: junho - Paineiras Camp: julho	- Olimpíada dos Coroa: início em agosto - Festival das escolas de Esportes: agosto Maiores informações no Departamento	274
- Jantar da 6a. Nobre - Almoço de Domingo - Feijoada Sábados - Serviço de Buffet/	Apoio às festas sociais e de depts. - Gerenciamento de todos os serviços de 3os. (cabelereiro, Brunella etc.)	272 271
de anúncios - Venda de Fotos dos eventos - Captação de recursos para	eventos e atividades do clube	254
títulos - Aluguel de títulos - Locação de armários - Carteira social	- Fichas de exame médico - Alterações em cadastro	219 221

Atenção Tenistas!!!

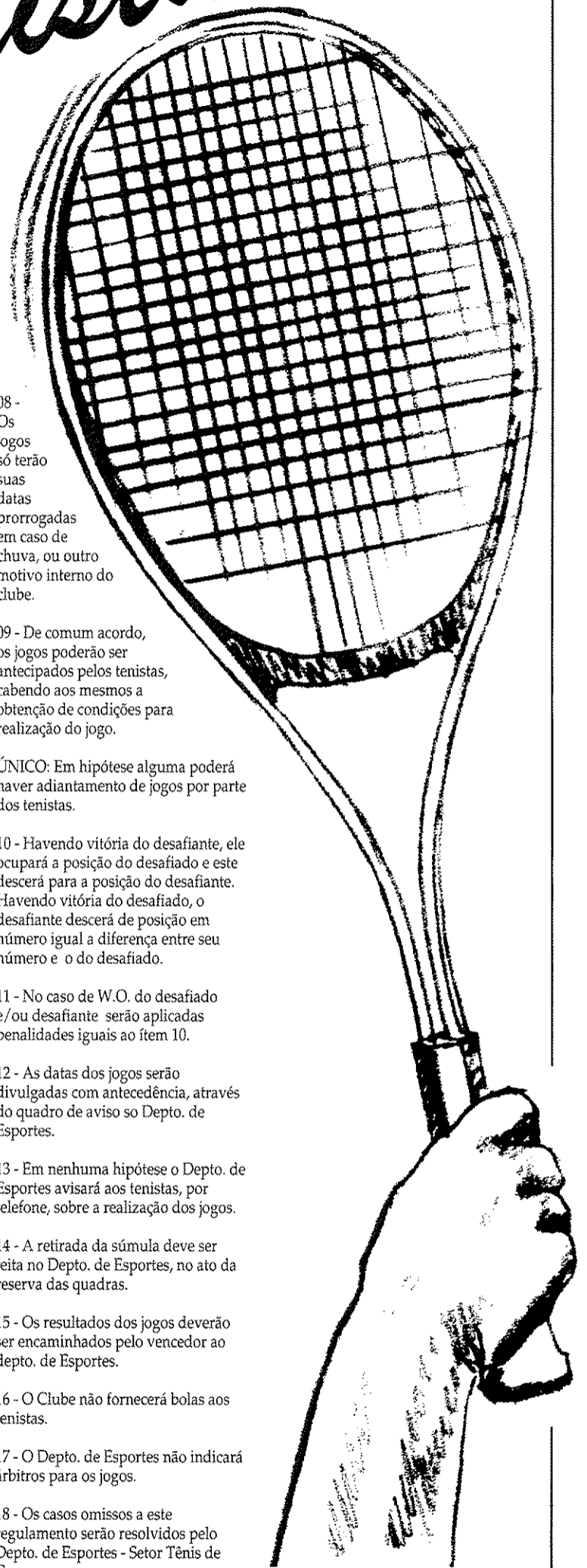

VAI COMEÇAR O DESAFIO 93

Confira o regulamento deste ano:

01 - Os tenistas participantes do Torneio Interno do Ranking/92 foram divididos em grupos:

CATEGORIA MASCULINA
 Até 20 anos - Grupo Branco
 de 21 a 40 anos - Grupo Rosa
 de 41 a 49 anos - Grupo Paineira
 Acima de 50 anos - Grupo Morumby

CATEGORIA FEMININA
 Até 18 anos - Grupo Branco
 Acima de 19 anos - Grupo Rosa

Obs.: Para definição da colocação dos grupos foi utilizado o Ranking do ano de 1992.

02 - Os tenistas não ranqueados, que desejarem participar dos desafios entrarão sempre no último lugar de um dos grupos, com prioridade para a ordem de chegada na inscrição.

03 - As inscrições para o Desafio de Tênis de Campo serão realizadas bimestralmente, e abertas pela Secretaria de Esportes, através de cartazes.

ÚNICO: Os dois primeiros dias de inscrição serão de prioridade para os tenistas que foram desafiados no desafio anterior, após a realização da 1a. inscrição.

04 - Os desafios deverão ser feitos pessoalmente na Sec. de Esportes nos horários: 3a. a 6a. das 18h00 às 22h00 e sábados das 08h00 às 14h00.

05 - É permitido desafiar o tenista colocado até 10 posições acima da sua, para categoria masculina. No feminino, é permitido desafiar a tenista colocada até 05 posições acima da sua.

06 - Os jogos serão marcados pelo Depto. de Esportes - Setor de Tênis, e realizados entre 3a. e 6a. feira, no período noturno.

07 - Os jogos serão disputados em 02 sets até 06 games (set curto), sendo que em caso de empate em contagem de sets, será utilizado o critério do Tie Break longo, com diferença de 02 pontos para desempate.

08 - Os jogos só terão suas datas prorrogadas em caso de chuva, ou outro motivo interno do clube.

09 - De comum acordo, os jogos poderão ser antecipados pelos tenistas, cabendo aos mesmos a obtenção de condições para realização do jogo.

ÚNICO: Em hipótese alguma poderá haver adiantamento de jogos por parte dos tenistas.

10 - Havendo vitória do desafiante, ele ocupará a posição do desafiado e este descerá para a posição do desafiante. Havendo vitória do desafiado, o desafiante descerá de posição em número igual a diferença entre seu número e o do desafiado.

11 - No caso de W.O. do desafiado e/ou desafiante serão aplicadas penalidades iguais ao item 10.

12 - As datas dos jogos serão divulgadas com antecedência, através do quadro de aviso ao Depto. de Esportes.

13 - Em nenhuma hipótese o Depto. de Esportes avisará aos tenistas, por telefone, sobre a realização dos jogos.

14 - A retirada da súmula deve ser feita no Depto. de Esportes, no ato da reserva das quadras.

15 - Os resultados dos jogos deverão ser encaminhados pelo vencedor ao depto. de Esportes.

16 - O Clube não fornecerá bolas aos tenistas.

17 - O Depto. de Esportes não indicará árbitros para os jogos.

18 - Os casos omissos a este regulamento serão resolvidos pelo Depto. de Esportes - Setor Tênis de Campo.

Envolvidos com toda a loucura, que é morar num grande centro como São Paulo, nos temos no clube um espaço onde podemos relaxar e esquecer a fila do banco, o trânsito, o trabalho e tudo mais que nos preocupa além dos muros do Paineiras. Sem falarmos da beleza arquitetônica, dos espaços verdes, das piscinas, quadras e tudo mais que o clube oferece

FLASH PAINEIRAS

e faz bem para os olhos e para a mente. Mostre através das fotos o que você vê e sente pelo clube. Maiores informações no Depto. de Divulgação ou Social, as inscrições abrem-se em março. Pegue seu regulamento, sua ficha de inscrição e, principalmente, sua máquina fotográfica e descubra o que é bonito! Fotografe o Paineiras!

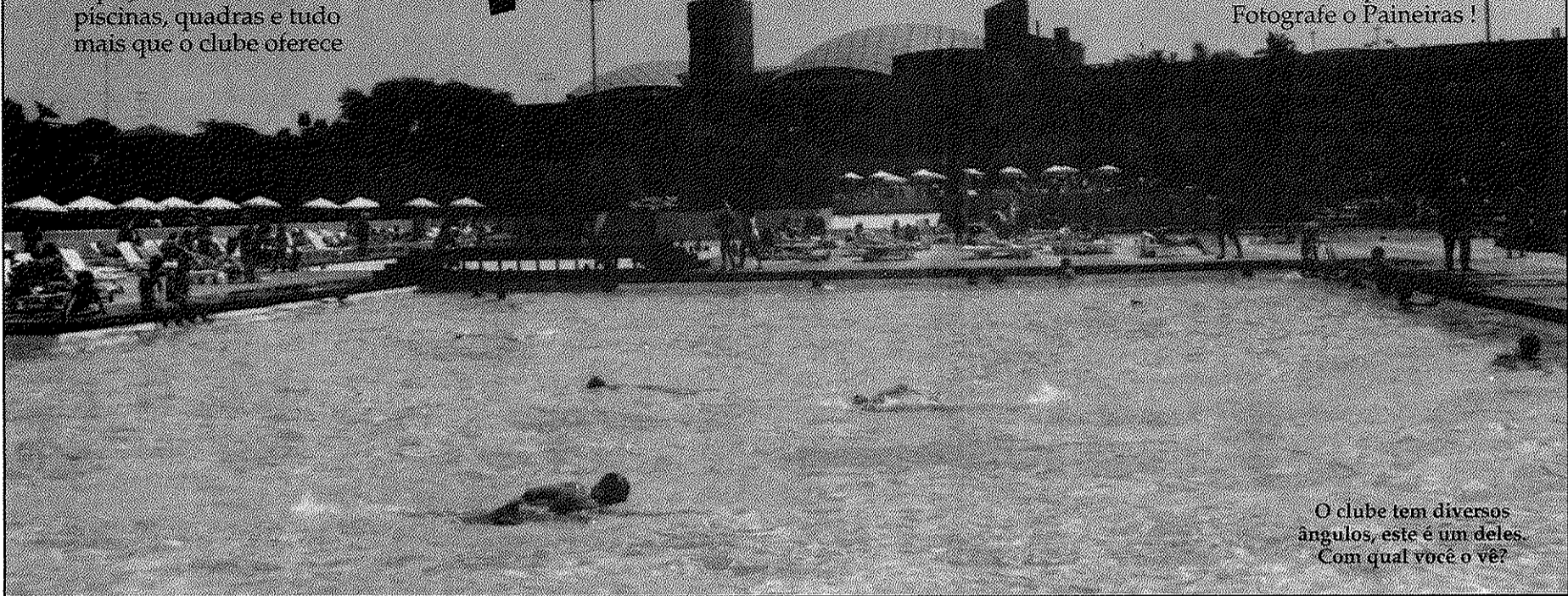

O clube tem diversos ângulos, este é um deles. Com qual você o vê?

MÚSICA TOMA CONTA DO PAINEIRAS

A programação musical para 93 está sendo incrementada com cursos, oficinas e shows programados para todas as idades! Tendo como carro-chefe o tema "100 ANOS DE MÚSICA BRASILEIRA", as atividades têm como objetivo despertar aquele "dom" musical que há em

todos. O projeto começa com apresentação englobando os mais diversos estilos, compositores e influências em nossa música. Haverão também oficinas abertas a todos aqueles que gostam de cantar ou tocar, seja qual for o instrumento. Coordenado pelo maestro Paulo Moura, o curso "100

ANOS DA MÚSICA BRASILEIRA" abordará aspectos históricos e sociais, um panorama de nossa música através de gravações e exercícios práticos. Procure o Depto. Cultural e peça maiores informações. Com certeza seu 93 será diferente.

O Maestro Paulo Moura e o Coral Paineiras na apresentação de fim de ano



SEMANA DA MULHER TRAZ DIVERSAS ATIVIDADES E CONCURSO DE CRÔNICAS

De 09 a 14 de março, o clube estará realizando eventos especiais para as associadas, é a SEMANA DA MULHER. Serão 6 dias de palestras, torneios esportivos, chá, e exposições. No dia 09/03, o fotógrafo Fábio Cabral estará no Saguão do Salão Nobre com sua exposição "As luzes esculpem". A ex-secretária Municipal de Cultura, Marilena Chauí, irá falar sobre "Ganhos e Perdas da Mulher Contemporânea", no dia 11/03, às 20h30, no Cinema. Na área esportiva teremos competições de biribol, vôlei, tiro ao alvo, tênis, peteca e futebol soçaite.

Organizado pelos Deptos. Social, Feminino, Cultural e de Esportes, o evento ainda não está com toda sua programação fechada e poderá sofrer alterações. Na próxima edição publicaremos todas as informações necessárias para você não perder nada. Mas desde já você pode ir preparando seu texto, para o Concurso de Crônicas. Sob o tema "A mulher no Paineiras" você poderá fazer uma crônica, enfocando a participação da mulher dentro do Clube. Os melhores textos sairão na Folha do Paineiras. Participe, solte sua criatividade e mande seu texto. Inscrições e maiores informações no depto. Social.

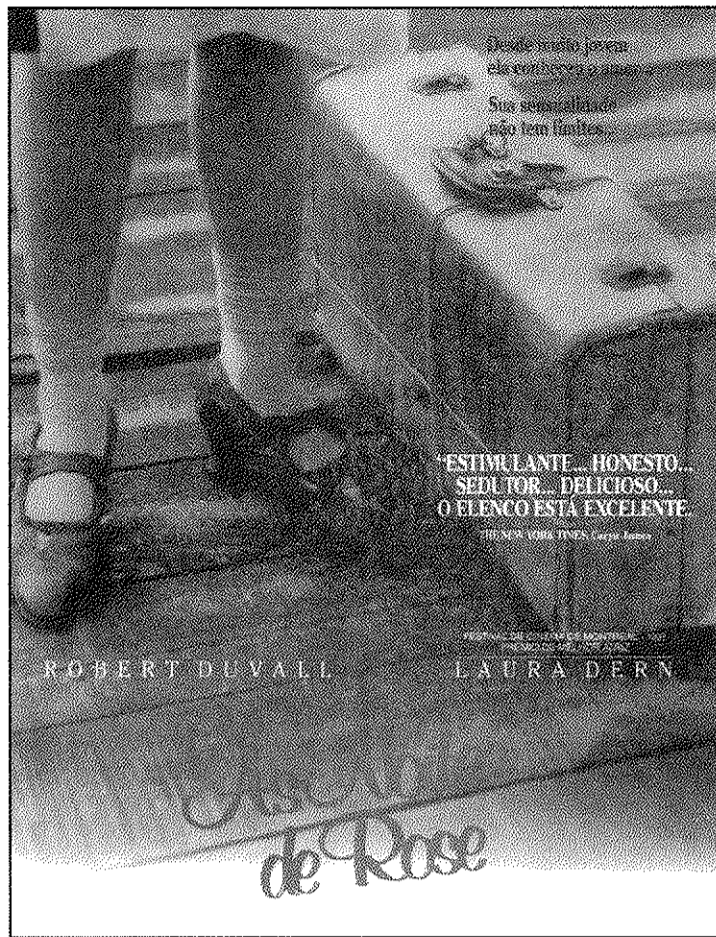

AS NOITES DE ROSE (Drama)	Com Laura Dern e Robert Duvall Apaixonante e cômica reminiscência sobre uma cativante adolescente, Rose, e o impacto que ela causa ao mudar-se para a casa dos Hillyers, uma eclética família do sul dos EUA.	Dias 05 06 e 07	20h30 19h00	14 anos
CYRANO (Drama)	Com Gerard Depardieu e Anne Brochet Superprodução rodada em dois países (Hungria e França), conta a história deste que é um dos personagens literários mais conhecidos em todo o mundo, Cyrano de Bergerac.	Dias 12 13 e 14	20h30 19h00	14 anos
CÍRCULO DO PODER (Drama)	Com Tom Hülce e Lolita Davidovich A estória verdadeira de um homem comum convidado a entrar no Círculo do Poder de Stalin, preso em um mundo de poder e privilégios, forçando a escolher entre seu país e seu coração.	Dias 26 27 e 28	20h30 19h00	14 anos
ERNEST, UM TRAPALHÃO NA CADEIA - Comédia Infantil		Dias 06 e 07	15h00	livre
EM BUSCA DO VALE ENCANTADO - Comédia Infantil		Dias 13 e 14	15h00	livre
O MISTÉRIO DE ROBIN HOOD - Comédia com os Trapalhões		Dias 20 e 21	15h00	livre
MAC, O EXTRA TERRESTRE - Aventura Infantil		Dias 27 e 28	15h00	livre

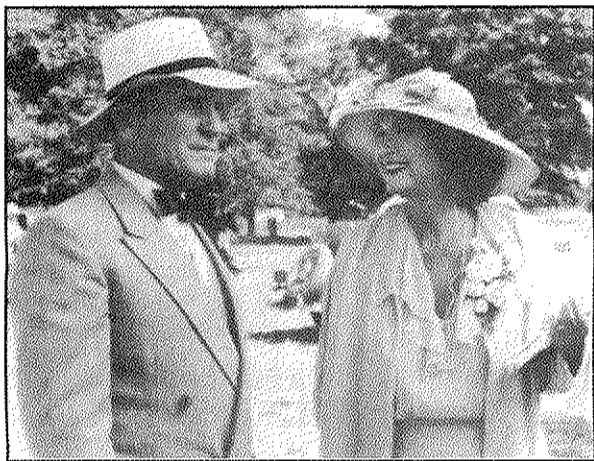

CINEMA

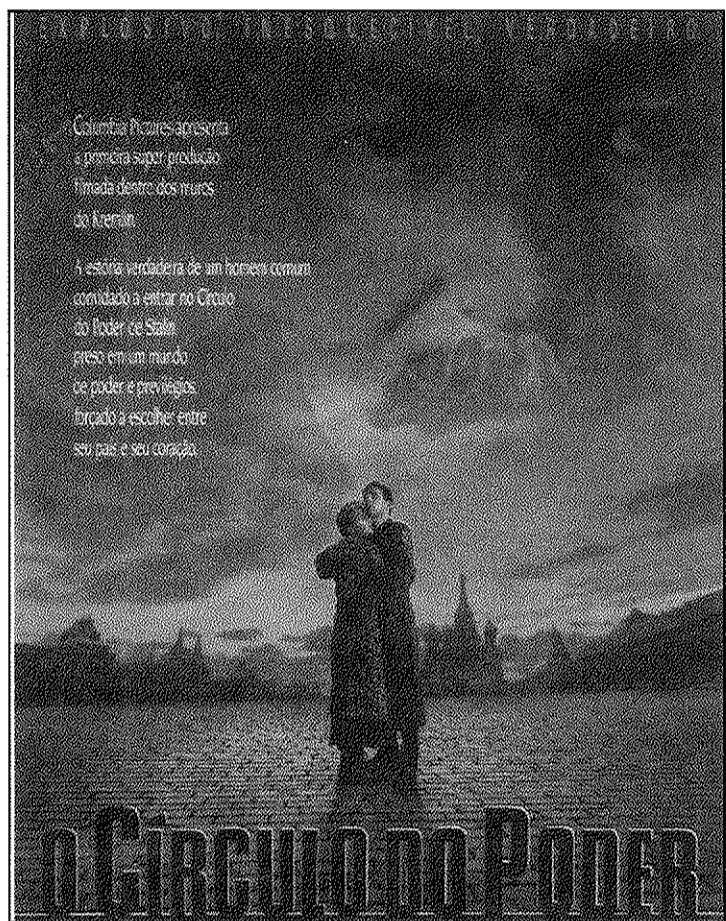

PORTUGUÊS
Aulas particulares ou em grupo no Morumbi
Tel.: 844.5486 c/ Márcia

PREVENÇÃO EM ODONTOLOGIA
Ortodontia/Clínica Geral
Dra. Maria C. França
das 14h00 às 18h00
Tel.: 240.5454

ALUGO TÍTULO
Urgente
Tel.: 66.2745 c/ Lorant

Classificados

ALUGO TÍTULO FAMILIAR
tel.: 211.5558

HIDROGINÁSTICA OU GINÁSTICA LOCALIZADA
Em sua casa. Particular ou em grupo
Tel.: 211.7267 c/ Vera

INGLÊS
Aulas particulares ou em grupo no Morumbi
Tel.: 844.5486 c/ Márcia

TÍTULO
Vendo ou alugo
Tel.: 262.3815 (manhã e noite), 280.0813 (Tarde)
c/ Maria do Carmo

TÍTULO
Alugo Tel.: (016) 623.1494
c/ Luis Carlos ou Maria José

TÍTULO
Vendo a ótimo preço
Tel.: 548.2230

IDENTIFIQUE-SE

TENHA ACESSO À SUA FONTE DE INFORMAÇÃO
ENCYCLOPÉDIA BRITÂNICA

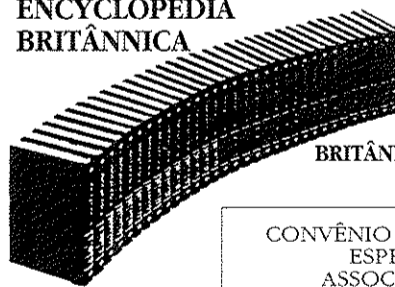

CONVÊNIO COM DESCONTO ESPECIAL AOS ASSOCIADOS - 10%

Adquira sua BRITÂNICA em 2 PAGAMENTOS S/ ACRÉSCIMO Também Financiada em ATÉ 12 MESES S/ JUROS (Somente corrigidos pela TRD)

LIGUE AGORA MESMO
221.7311 E 221.8680 - C/ SONIA

HORÁRIO COMERCIAL

COM AQUELES QUE DECIDEM NO MUNDO DE HOJE!

"A BIBLIOTECA SEMPRE ABERTA"

A ENCICLOPÉDIA DE MAIOR PRESTÍGIO DO MUNDO, EM 32 VOLUMES E A BRITÂNICA WORLD DATA ANNUAL. VOCÊ DEVE POSSUÍ-LA!

NO VIA CASTELLI, TODOS OS PRATOS SÃO ESPECIALIDADES DA CASA.



Venha ao Via Castelli e conheça nossas especialidades: picanha argentina, massas, peixes variados e um excelente atendimento.

R. Dr. Martinico Prado, 341 - Higienópolis
Telefones: 67.1210 / 67.6596 / 825.2749

É CARNAAVAL

Mesmo sem bailes noturnos a folia do paineirense não será menor. Muito pelo contrário, a festa já começa no dia 04 de fevereiro, às 22h00, no Aeroanta com a eleição da Miss PHOLIANAFARIA, onde os



integrantes de todos os blocos poderão se conhecer e saber o samba de cada um. Para quem quiser participar do nosso bloco, ainda há tempo de fazer a inscrição. As camisetas já estão sendo vendidas no depto. Social e elas serão a "senha" para participar do ensaio que será realizado dia 13/02 às 13h00, na Plataforma Infantil, para esquentar os tamborins com o samba da gente. Por isso, não fique sem sua camiseta, ela é seu ingresso para participar da folia do Paineiras na Faria. Fique atento, pois o desfile será no dia 14/02 e a concentração será às 12h00 em frente ao bar do Fiori, daí sairemos todos juntos para a Avenida.

Em 91 a festa aguentou chuva e o anoitecer sem perder o pique!

MATINÊ INFANTIL

Para a garotada esperta, o clube preparou duas grandes matinês, nos dias 21 e 23 de fevereiro, das 15h00 às 19h00, no Salão Nobre. Haverá também um Concurso de Fantasias. As pessoas interessadas em participar devem procurar o depto. Social para fazer suas inscrições.

Em 92 foi a garotada que saiu na frente e pediu passagem. Em 93, com você vai ser melhor ainda....

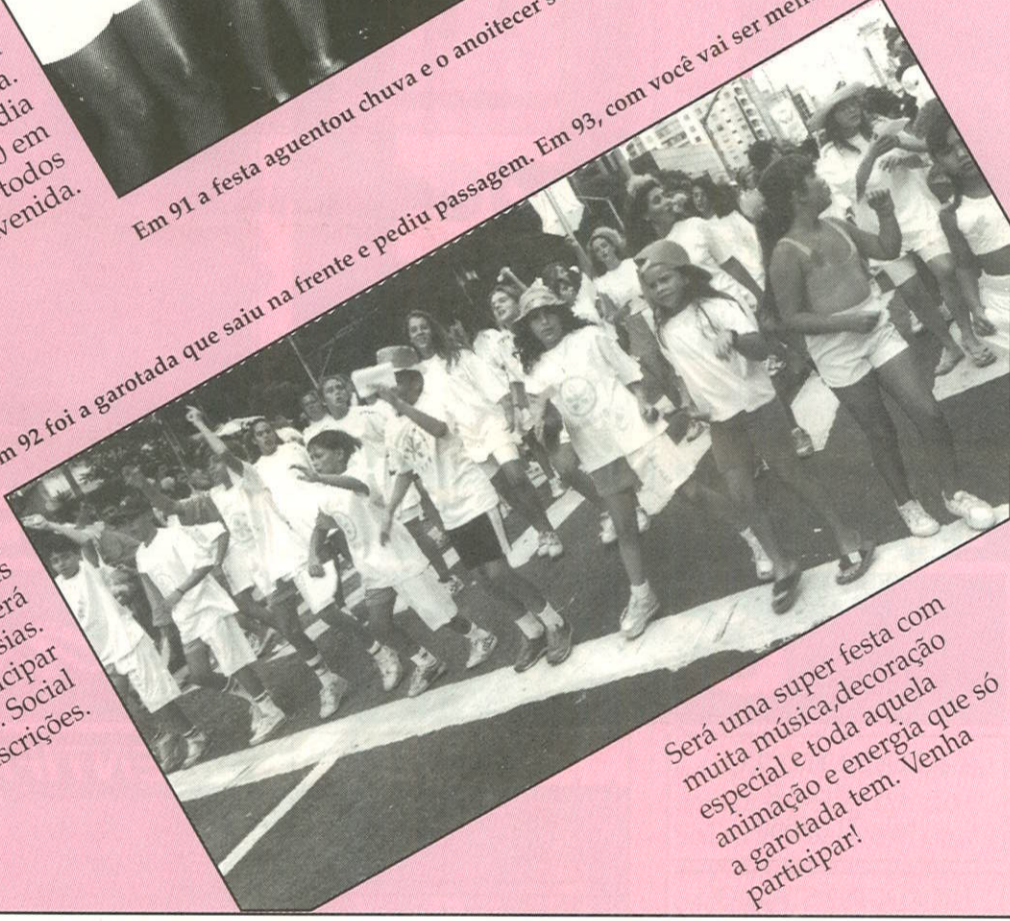

Será uma super festa com muita música, decoração especial e toda aquela animação e energia que só a garotada tem. Venha participar!

6 NOBRE

Dia 05 LAS VEGAS

Depois de animar o nosso Reveillon, a banda está de volta ao clube, prometendo muita animação e músicas para dançar e curtir a 6a. Nobre.

Dia 12 GRUPO MUSICAL FÊNIX

Composta por seis músicos e dois cantores, que apresentarão um repertório variado e gostoso, de Ray Conniff a Daniela Mercury.

Dia 19 GRUPO VOGUE

Você irá fazer uma Volta ao Mundo ouvindo o grupo Vogue no seu estilo variado, agradando os mais diferentes "ouvidos".

Dia 26 GRUPO EXPORTASOM

Liderado pelo showman Valdir Andrade, animando toda a noite, o Exportasom traz músicas para dançar e se divertir.



Venha debutar no clube

Como acontece bianalmente, este ano o clube está organizando o Baile de Debutantes, que será realizado no dia 24 de setembro. Mas enquanto setembro não vem, as inscrições já estão abertas e

diversas atividades de integração entre as meninas, antecedendo o Baile, estão sendo programadas. Até agora, já contamos com 25 garotas inscritas, mas ainda existem vagas, informe-se no Depto. Social.