



Paineiras



Uma parceria
internazionale

CIRCUITO FEMININO
Evento homenageia o Mês da Mulher

BALADA PAINEIRAS
O melhor agito da galera

Originalite
Real Parque

Marcante como sua personalidade

ACABAMENTO DE ALTO PADRÃO

PRONTO PARA MORAR

3 suítes
Apto. Tipo

155 m² de área privativa

ou

3 suítes
Apto. Duplex

136 m² de área privativa

- Sala para 3 ambientes • Terraço
- Hidromassagem na suíte master
- Opção para Home Theater • Home Office
- Depósito no subsolo • 4 vagas

Coberturas duplex e triplex



Fotos do local

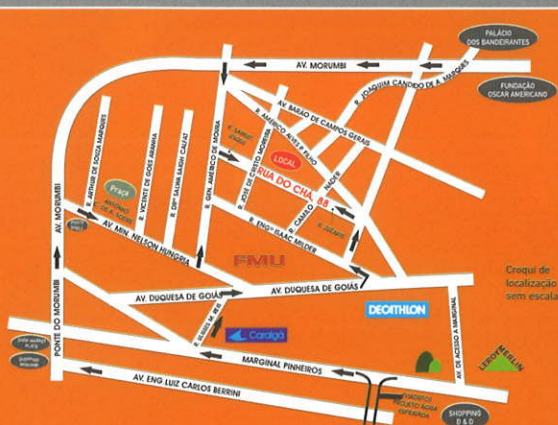

Rua do Chá, 88 - Real Parque
acesso pela Av. Min. Nelson Hungria e R. Samuel Usque



Hall de entrada



Port Cochère



Mezanino



Cozinha com copa



Home Theater

Amplamente
Financiado

Incorporação e Construção



Informações: 3888-4501
www.cmarqx.com.br/originalite1

Incorporação registrada R-1/M 166.810 do 15º CRI de S.Paulo em 07/02/2003

Comercialização



Preços dos veículos sujeitos à alteração conforme tabela do fabricante. Preços de imóveis com variação de acordo com o índice do INCC. Para maiores informações sobre estes e outros planos, consulte o vendedor. Valores praticados em fevereiro de 2006, sujeitos à alterações sem prévio aviso. Prazos, créditos e taxas variam conforme o plano. Consulte o vendedor.

04 **Diretoria de Esportes**
O nosso potencial esportivo

06 **Esportes**

13 **Tecnologia**
*Maior segurança de acesso
à Internet sem fio, no clube*

14 **Social**

16 **Plano Diretor**
*Ajude a construir um Paineiras
ainda melhor*

17 **Cultural**

25 **Cinema**

26 **Marketing**
*Paineiras e Agaxtur promovem
mais um sorteio*

27 **Benefícios**
Só para associados

27 **Anunciantes**

28 **Central de Atendimento**

29 **Classificados**



A Revista Paineiras é uma publicação mensal dirigida aos associados do Clube Paineiras do Morumbi. Não nos responsabilizamos por opiniões expressas nos artigos assinados e pelo conteúdo de anúncios veiculados. Proibida a reprodução sem autorização.

CONSELHO DELIBERATIVO

CLUBE PAINEIRAS DO MORUMBI

Av. Dr. Alberto Penteado, 605, Morumbi
São Paulo – SP – 05678-000
Tel.: 3779-2000
www.clubepaineiras.com.br
E-mail: atendimento@clubepaineiras.com.br

DIRETORIA EXECUTIVA (GESTÃO 31/AGOSTO/2004 A 31/AGOSTO/2006)

Presidente: Waldyr Arid
1º Vice-Presidente: Ariovaldo Fernandes Xavier Rabello
Secretário: Sergio de Almeida Martins
Tesoureiro: Mario Migliavada

DIRETORIA DE DEPARTAMENTOS

Assistência Social do Paineiras: Irene Chaves Arid
Esportes – Futebol: Rogério Marques da Silva
Nado Sincronizado: Jussara Maria Vieira Nogueira
Natação Competitiva: Rosely Blumke Adde
Peteca: Juliano de Oliveira
Pólo Aquático: Marcelo Rizzo Costa
Programação de Esportes: Rogers Baladi Rufino Pereira
Squash: Rui Pastor
Tênis Competitivo: Sergio Nabhan
Tênis Recreativo: Francisco Carlos Paiva Monteiro
Triathlon / SCORP: Élide Elisa Rodrigues Luccas
Voleibol Veterano Feminino: Glorinda Jesus Silva
Higiene e Saúde: Tadao Mori
Jurídico: Maria Helena Boendia Machado de Biasi
Marketing e Comunicação: Francisco R. de Biasi Filho
Obras / Manutenção: Wilson Ferreira Cardim
Ouvidoria: Edgard Mansur Salomão
Qualidade: Arnaldo Pereira Ribeiro
Recursos Humanos: Fernando Barbosa Calvet
Sociocultural: Miguel Garde Filho

CONSELHO DELIBERATIVO

Presidente: Alvaro Luiz Bruzadin Furtado
Vice-Presidente: Flavio Bulcão Carvalho
Secretário: Alvaro Marques Junior

COMISSÃO DE DISCIPLINA

Membros: Bruno Puerto Carlin
José Orlando de Almeida Loro Filho
Maria Cecília Lodovici
Rodrigo Boendia Machado Salim

CONSELHO FISCAL

Presidente: Marco Aurélio Scalise
Secretário: Antonio Robles Júnior
Membros Efetivos: Alvimar Leite da Silva Júnior
Silvio Luiz Norris Gabrielli
Wladimir Antonio George
Membros Suplentes: João Orlando Vian
José Vicente Júlio Filho
Auditor Externo: Binah Auditores Independentes S/C

COMISSÃO DE SINDICÂNCIA

Presidente: Maria Los Angeles D. V. G. Santos
Secretário: José Fernando Leite da Silva
Membros Efetivos: Flavio Simões
Nelson Corrientes Claro
Zelita Caldeira Ferreira Guedes
Membros Suplentes: Antonio José Bittar
Douglas Ansarah
Renata Diana Miotti

COMISSÃO DE JULGAMENTO

Presidente: Flavio Bulcão Carvalho
Secretário: Paulo Celso Cagno
Membros Efetivos: Adolfo do Carmo Neto
Luiz Augusto Corrientes Claro
Mauricio Goulart de Faria
Membros Suplentes: Valter Lucato
Regina Fernandes Arruda

REVISTA PAINEIRAS

MARKETING E COMUNICAÇÃO

Gerente: Cibele Ghion

PRODUÇÃO EDITORIAL

Jornalista Responsável: Joás Ferreira (MTb: 12.475)
Direção de Arte: Wagner Ferreira Fragoso
Revisão: Eva Barbosa
Fotos: Andrea Ribeiro, Sônia Melle, Tatiana Mandelli e arquivo Paineiras

O nosso potencia

Neste mês, o tema escolhido para esta seção da revista Paineiras é de fácil entendimento para todos os associados: Vamos destacar as principais conquistas do nosso esporte, no último ano, e o desenvolvimento de ações inéditas na história do clube

ÁREA FORMATIVA (SEFFE E SAT)

Nessa área, importantíssima para o descobrimento, formação e desenvolvimento técnico dos nossos atletas, merecem destaque:

- A criação de duas temporadas do Paineiras Camp, no mês de julho.
- A implantação das clínicas de modalidades, que trouxeram atletas de expressão nacional e internacional, tais como Aurélio Miguel e os integrantes da equipe de voleibol Finasa/Osasco. Evento que já está incorporado no calendário do setor.
- Com as equipes que disputam campeonatos externos, o Paineiras obteve conquistas inéditas com a do futebol soçaito, que em 2006 disputará a 1ª Divisão dessa modalidade esportiva.
- Outra novidade implantada diz respeito ao Projeto Verão que, durante o período das férias, proporcionou diversas atividades esportivas, contribuindo para a manter constante a oferta de oportunidades de aprendizado e recreação para os associados do clube.

ÁREA RECREATIVA

Aqui devemos ressaltar as participações das nossas equipes másteres em campeonatos tradicionais, apesar das limitações orçamentárias.

- Foram expressivas as conquistas obtidas pela nossa equipe master de basquetebol, na União dos Veteranos de Basquetebol (UVB).
- Outra modalidade que merece destaque é o voleibol master feminino, que se sagrou campeão invicto do Campeonato Brasileiro, realizado em Curitiba, e da Copa Sindiclube da modalidade (nesta, todas as equipes paineirenses subiram ao pódio).
- O tênis também se destacou, nas categorias master e damas. A maioria dos atletas paineirenses figurou entre primeiras colocações, tanto no Brasil como no Exterior.
- A exemplo do sucesso obtido no formativo, o setor de squash desenvolveu no clube uma clínica com Rafael Alarcon (pentacampeão brasileiro e medalhista no Pan 2003).
- Os atletas da natação master do Paineiras estão entre os dez melhores do mundo e já ocupam a segunda posição no *ranking* estadual da modalidade.

Resultados como esses só foram possíveis graças à contribuição que vem sendo prestada pelos nossos parceiros e apoiadores que, em alguns casos, até custeiam as despesas das equipes. Fica aqui o nosso reconhecimento.

ARIOVALDO FERNANDES XAVIER RABELLO
VICE-PRESIDENTE E DIRETOR DE ESPORTES



esportivo

ÁREA COMPETITIVA

Nessa área, alguns resultados foram inéditos para o clube e também devem ser ressaltados.

- Na natação, o Paineiras conquistou seis medalhas de ouro, em competições internacionais, e 25, em torneios brasileiros. Ao todo, foram mais de 200 medalhas conquistadas (de ouro, prata e bronze), em 2005. Os atletas paineirenses quebraram 12 recordes brasileiros.
- No nado sincronizado, uma paineirenses foi eleita, pelo Comitê Olímpico Brasileiro (COB), a melhor atleta de 2005. Além disso, a modalidade ainda conquistou prata e bronze no Pan-Americano Júnior.
- O pólo aquático obteve 15 títulos de campeão e vice-campeão em disputas paulistas e brasileiras, em quase todas as categorias do esporte.
- O ano de 2005 também foi repleto de vitórias para o tênis feminino do Paineiras. O clube concretizou parceria com a Unimed, viabilizando a continuidade do seu tradicional Torneio da Mocidade. Nessa área, foram conquistados 30 títulos de campeões e vice-campeões em torneios e circuitos nacional, válidos pelo *ranking* da Federação Brasileira de Tênis. No *ranking* paulista interclubes, garantimos a posição de quarto colocado.
- No halteres, mesmo com número reduzido de praticantes, os atletas paineirenses obtiveram resultados expressivos: Campeão Paulista de Supino e Master I e 3º lugar no Brasileiro de Powerlifting e Supino.

Em resumo, o ano que passou garantiu aos paineirenses uma excelente performance e ótimos resultados, mostrando que o clube tem muito potencial.

OUTRAS REALIZAÇÕES

- O Programa Aprendiz em Esporte, implantado em 2005, regularizou e legalizou a condição dos me-

nores “pegadores de bola” que já faziam parte da vida do clube.

- A parceria com a Inter de Milão (em que joga o brasileiro Adriano) oferecerá, aos associados, uma nova escola de futebol, proporcionando, além da metodologia técnica do clube italiano, *kits* de uniformes exclusivos, clínicas da modalidade com profissionais da Inter, intercâmbio de atletas entre o Paineiras e o clube italiano (visitas ao Centro de Treinamento e ao estádio da Inter, em jogos oficiais).
- O Departamento de Esporte acaba de ter mais uma área – a de Programação e Evento – incluída no escopo do sistema da qualidade.
- Depois de alguns estudos, realizados nos últimos anos, foi possível otimizar a utilização das dependências do clube também às segundas-feiras. Estrategicamente, foi possível melhorar a distribuição da frequência de associados em todos os dias da semana e suplantando o quadro crescente e insustentável de frequentadores do clube às terças e quintas-feiras. Com isso, as atividades desenvolvidas nas segundas e quartas-feiras obtiveram pleno sucesso entre os paineirenses.

óculos de natação com grau

MKS

AF ANTI FOG

UV UV PROTECTION

SAC. 5583 0737 atendimento@mksadidas.com.br
ESTE PRODUTO VOCÊ ENCONTRA NA **BAYARD**

SAT

Ginástica olímpica para adultos

O Setor de Aperfeiçoamento Técnico (SAT), do Departamento de Esportes do Clube Paineiras, criou um novo curso de ginástica olímpica feminina para adultos, a partir dos 19 anos.

Durante as aulas, as alunas realizarão os movimentos básicos da modalidade, explorando os diversos aparelhos oficiais (salto, paralelas, trave de equilíbrio e solo) e também os aparelhos auxiliares (trampolim acrobático/cama elástica e fosso de espumas).

As aulas serão baseadas na preparação física para a realização dos movimentos, visando o bem-estar das alunas e seu desenvolvimento contínuo de forma divertida e prazerosa.

Participe da primeira turma e desenvolva uma forma física saudável.

Horários: Quartas-feiras, das 17h às 18h e das 18h às 19h.

Mais informações: Central de Atendimento.



CORREÇÃO

Na edição de janeiro, por um engano, não foi mencionado o nome de todas as atletas que participaram da Copa São Paulo de Ginástica Olímpica, realizada em Guarulhos, em 26 de novembro de 2005.

Atletas que representaram o Paineiras:

Giovanna Calabrese, Mariana Misawa, Mathilde Gras, Mariane Machado (4º lugar – Adulto), Laura Peters (6º lugar – Juvenil), Luiza Ferreira (7º lugar – Juvenil), Marina Nishimura (8º lugar – juvenil) e Giovana Regina (9º lugar – Infantil).

CONRAD

PUNTA DEL ESTE RESORT & CASINO

APRESENTA

SEMANA DO CARTEADO

MOULIN ROUGE

DE 02 A 07 DE ABRIL E DE 07 A 12 DE MAIO

ESTRÉIA DO
**TORNEIO DE PÔQUER
TEXAS HOLD'EM**

ESTADAS
no Conrad, aos vencedores
do Torneio de Slots.

US\$ 2 MIL
para cada vencedor dos
torneios de tranca e pôquer.

MOULIN ROUGE TOUR

6x
US\$ 147,83*
sem juros no cartão

Voyage
de Base
+
passeios
opcionais

VOYAGE DE BASE

US\$ 799,00
à vista

Inclui passagens aéreas,
hospedagem com pensão
completa e participação
nos torneios de slots,
tranca e pôquer.

PASSEIOS OPCIONAIS
Contrate no hotel

US\$ 88,00**
à vista

Inclui transfers, almoço no restaurante
Lo de Tere, visita à Casapueblo
com massas e welcome drink,
passeio de compras e chá da tarde
em Las Cumbres.

*Valor da parcela referente ao Voyage de Base + passeios turísticos opcionais. Preço à vista: US\$ 887,00. Valores por pessoa em apartamento duplo, com saída de São Paulo. **Valor que pode ser pago parceladamente junto com a promoção básica. Entre em contato conosco para consulta de preços single e triple, saídas de outros aeroportos e outras informações.

AGNELO PACHECO



CLUBE
de
CARTEADO

CONRAD

AQUI, A ESTRELA É VOCÊ.

ATLETISMO

PISTA DE ATLETISMO

Visando a boa utilização da Pista de Atletismo, de forma que todos possam desfrutar de lazer e bom convívio social, o Clube Paineiras estabelece:

- Uso exclusivo de associados.
- Somente com roupas adequadas.
- É proibido o uso de sapatilhas de prego, objetos cortantes e similares.
 - Não é permitido o consumo de alimentos, bebidas e cigarro.
- Mantenha atenção nos portões de acesso.
 - Recomenda-se o emprego de tênis apropriados à corrida.
- Solicite a presença de um zelador para eventuais necessidades (materiais, reparos, limpeza).
- Oriente-se sobre o horário de funcionamento na Central de Atendimento.
 - Não é permitido o uso de carrinho de bebê, skate, bicicleta, etc.
- O local não é apropriado para bater bola e afins.
- Raias 1 e 2 são exclusivas para corredores e 3 e 4, para caminchantes.
- Nos horários de treinos do Scorp, as raias 1 e 2 são exclusivas para esses corredores. Caso haja necessidade, a critério do técnico, será utilizada mais uma raia (3). Nesses horários, também é proibido correr em sentido horário (salvo critério do técnico).

HORÁRIOS DE TREINO DO SCORP

Terças e Quintas	07:30 às 10:30
Quartas e Sextas	07:30 às 10:30
Terças e Quintas	16:30 às 18:00
Quartas	18:00 às 19:00
Terças e Quintas	18:00 às 19:30
Quartas	19:00 às 20:00
Terças e Quintas	19:30 às 21:00
Quartas	19:00 às 20:00

PETECA

TORNEIO RELÂMPAGO

O Torneio Relâmpago de Peteca acontece no dia 18 de março.

As inscrições podem ser feitas até às 8h30.

O início dos jogos está previsto para as 9h.

Não fique fora dessa.

PALESTRA

MEDICINA ESPORTIVA

No dia 6 de abril, às 20h, no Cine-Teatro do Paineiras, será realizada uma palestra sobre medicina esportiva, com o Dr. Paulo Sérgio Barone. Acompanhe a divulgação nos murais de informação do setor recreativo.

PRÓXIMOS TORNEIOS DE SQUASH

RESSACA DO CARNAVAL

O evento, que conta pontos para o *ranking* interno, será realizado entre os dias 7 e 12 de março.

São 48 vagas, divididas em três categorias.

TORNEIO DE PÁSCOA

Será realizado no período de 28 de março a 9 de abril. Os pontos também valem para o *ranking* interno. Quatro categorias em disputa! Inscrições a partir de março, com o zelador do squash.

GINÁSTICA MASCULINA

Faça novos amigos e mantenha-se em forma participando das aulas de ginástica masculina com orientação especializada.

Quartas e Sextas-feiras – das 7h às 9h, na quadra do vale 1.

Terças e Quintas-feiras – das 20h às 21h, no ginásio velho 1.

FITNESS CENTER E HIDROGINÁSTICA

NOVOS HORÁRIOS

A partir de 30 de janeiro, entraram em vigor novos horários, com mais opções de aulas. As aulas de hidroginástica também serão realizadas às segundas-feiras, às 10h e às 15h. Acompanhe a divulgação da nova grade horária no site do clube (www.clubepaineiras.com.br).

CAMPEONATO INTERNO DE SNOOKER

REGRA BRASILEIRA

Acompanhe os jogos do campeonato que serão realizados às terças e quintas-feiras, a partir das 20h, a partir do dia 14 de março.

REGRA INGLESA

O campeonato começa no dia 15 de março e os jogos acontecem às quartas-feiras, a partir das 20h.

CAMPANHA PARA A BOA UTILIZAÇÃO DAS DEPENDÊNCIAS ESPORTIVAS

- Colabore com a conservação do patrimônio esportivo do clube.
- Todo material esportivo retirado no almoxarifado deve ser devolvido no mesmo dia, após a utilização, evitando cobranças.
- Utilize a bola adequada para cada prática da modalidade.
- Informe ao zelador qualquer ocorrência de danos às instalações ou dependências.

Faz a sua festa

Café da Manhã Buffet Café Colonial

O pão com manteiga acompanhado por uma xícara de café com leite é um clássico da Saint Germain. Saboreado no sábado ou domingo bem cedo, revela uma curiosidade. Explica porque o paulista gosta tanto de tomar café da manhã na padaria. Mas saiba que o café da manhã está virando um ponto de encontro de amigos, amigas e familiares. Traga as pessoas de quem você mais gosta para uma padaria que, além do mais, com seu jeito francês de panificar, dá aos clientes a impressão de estar num pedacinho da Europa.

Saint Germain
Um jeito francês de panificar

Música ao vivo
finais de semana

Encomendas **3167-5400**

Abrimos todos os dias do ano das 6 às 22 h.



www.saintgermain.com.br

São Paulo • R. Manoel Guedes, 110
Itaim Bibi Tel¹¹ 3167 5400

Esquina com a R. Jerônimo da Veiga perto da
Av. 9 de Julho com R. João Cachoeira.

Curitiba • Al. Princesa Isabel, 1347 Tel⁴¹ 233 9048
• R. Padre Anchieta, 2075 Tel⁴¹ 335 2422

Preços dos veículos sujeitos à alteração conforme tabela de fabricação. Preços de imóveis com variação de acordo com o índice do INCC. Para maiores informações sobre estes e outros planos, consulte o vendedor. Valores praticados em fevereiro de 2006, sujeitos à alterações sem prévio aviso. Prazer, créditos e taxas variam conforme o plano. Consulte o vendedor.

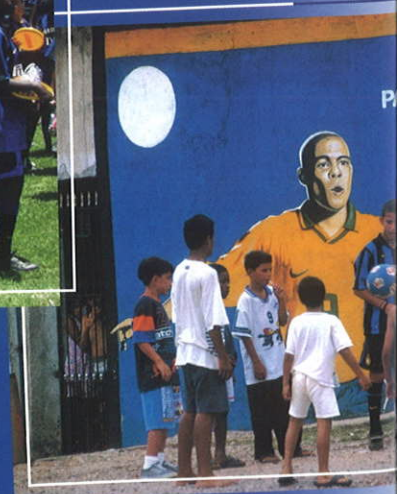

Fotos: Franco Origlia

Parceria inédita vai unir Paineiras e Inter de Milão

O mês de março marca a concretização de uma parceria inédita para o Paineiras. Começa a funcionar o acordo em feito com a Inter de Milão que prevê o desenvolvimento de uma escola de futebol que beneficiará, de um lado, jovens associados paineirenses e, de outro, 300 crianças de comunidades carentes do Itaim Paulista.

A Inter de Milão (time em que joga o brasileiro Adriano) entrará com sua metodologia, com kits de uniformes exclusivos e clínicas de futebol com profissionais italianos. Além disso, possibilitará o intercâmbio de atletas, incluindo visitas ao Centro de Treinamento e ao estádio da Inter.

Os alunos do FUT Paineiras - Escola de Futebol da Inter de Milão 2006 contribuirão com uma mensalidade de R\$ 70,00 por mês, dos quais 50% serão revertidos para o treinamento das crianças do Itaim Paulista.

Segundo Waldyr Arid, presidente do Clube Paineiras, esse acordo vem ao encontro da estratégia do clube de fortalecer o futebol como esporte competitivo nas categorias infantil e juvenil. "Para isso, o clube inaugurou, em agosto de 2004, um campo oficial, que garante todas as condições técnicas para o desenvolvimento do projeto. Por outro lado, a Inter traz uma significativa contribuição técnica, com seu formato de jogo moderno e o dinamismo de quem é referência mundial no assunto".

Além disso, a parceria segue a estratégia de comunicação corporativa do clube, que também objetiva apoiar projetos de responsabilidade social.

Procure saber mais sobre a parceria no Departamento de Esportes.

FUTPAINEIRAS
ESCOLA DE FUTEBOL DA INTER DE MILÃO

✿ 2006 ✿



INTER
Campus



TÊNIS

COPA SÃO PAULO DE TÊNIS

Realizada no período de 23 a 29 de janeiro, no Pinheiros, a competição contou com 15 atletas do Paineiras, que representaram o clube em todas as categorias.

Principais resultados

- Nathalia Rossi, campeã nos 18 anos feminino (foto 1)
- Flávia Ribeiro, campeã nos 14 anos feminino (foto 1)
- Luiza Sonnervig, vice-campeã nos 16 anos feminino (foto 2)
- Paulo Pinho, semifinalista nos 12 anos masculino (foto 3)



1 – Nathália e Flávia foram campeãs nas suas categorias

2 – A atleta Luiza Sonnervig e Sérgio Nabhan, diretor de tênis do clube

3 – Paulo Pinho, semifinalista na Copa São Paulo

PÓLO AQUÁTICO

ATLETAS PAINEIRENSES NA SELEÇÃO BRASILEIRA

Os atletas Ricardo Sampaio, Alessandro Mosconi e Vicente Henriques foram convocados para a Seleção Brasileira de Pólo Aquático.

A equipe disputará o Campeonato Sul-Americano Absoluto que começou no dia de 28 de fevereiro e vai até 5 de março, na cidade de Medelim, na Colômbia.

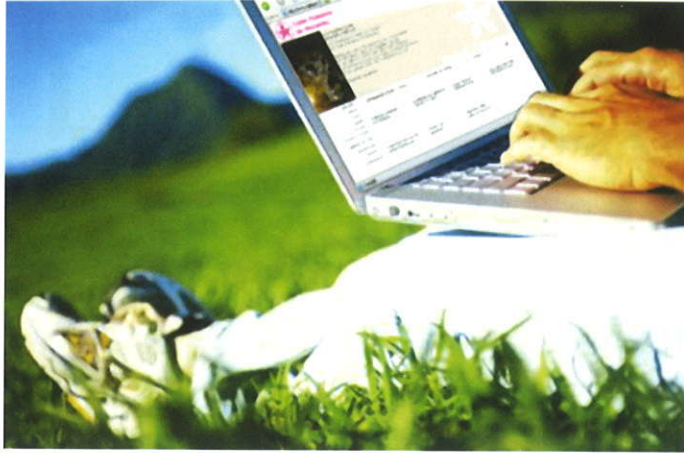

Maior segurança de acesso à Internet sem fio, no clube

Em continuidade ao processo de melhoria contínua da Tecnologia do Clube Paineiras do Morumbi, a partir de 7 de março de 2006, a rede sem fio da Biblioteca para acesso à Internet será criptografada, visando aumentar o nível de segurança de seus usuários.

Para utilizar a Internet sem fio após essa data, será necessária a digitação de um código (que mudará a cada três meses), além de login e senha.

A recepção da Biblioteca informará o novo código aos usuários que cadastraram seu login e senha.

CRIPTOGRAFIA

É a ciência e a arte de escrever mensagens em forma cifrada ou em código. É parte de um campo de estudos que trata das comunicações secretas.

Dentre outras finalidades, é usada para autenticar a identidade de usuários; autenticar transações bancárias; proteger a integridade de transferências eletrônicas de fundos; e proteger o sigilo de comunicações pessoais e comerciais.

CRESCE O ACESSO DENTRO DO CLUBE

Aumentou significativamente o acesso gratuito à Internet sem fio no clube, desde que foi implantado, em dezembro de 2004, o sistema de *hotspot* na

Biblioteca do Paineiras. Hoje, mais de 100 associados cadastrados, já podem navegar na rede, com toda segurança, usando *notebooks* equipados com antena Wi-Fi (*Wireless Fidelity*).

Esse tipo de conexão, sem fio e em banda larga, é feito por meio de ondas de rádio, propagadas na área do *hotspot*. Trata-se de uma tecnologia normalmente empregada em locais como aeroportos, hotéis, cafés, *shopping centers*, universidades, etc.



Prendas Domésticas
profissionais para seu lar *35 anos*

**APROVEITE AO MÁXIMO
O QUE A VIDA LHE OFERECE**

☎ 5572-6878

Profissionais qualificados e confiáveis dentro da sua casa, são essenciais para que você aproveite cada minuto do seu dia.

www.prendasdomesticas.com.br

- Serviços Gerais
- Babá
- Baby Sitter
- Berçarista
- Cozinheira (o)
- Motorista Particular
- Governanta
- Copeira (o)
- Arrumadeira
- Caseiros: Interior / Litoral Capital
- Acompanhante
- Enfermeira (o)



Um evento diferenciado para os paineirenses

SEXTAS-FEIRAS – 21H30 – RESTAURANTE DAS CÚPULAS

O Lounge Club Gourmet, evento criado pelo Setor Social, promete ser a mais nova sensação entre os paineirenses, com uma programação variada e de muito bom gosto.

A cada semana, além do DJ Dalvo Pascolato, que promete noites ecléticas, com *dance*, *pop* nacional e internacional e o melhor som das pistas de todo o mundo, o associado ainda terá muitas novidades culinárias, especialmente criadas pelo Departamento de Alimentos e Bebidas. Tudo isso num ambiente agradável, moderno e arrojado. Nesses dias, os ingressos custam: R\$ 8,00 (para as reservas antecipadas, feitas de terça a quinta-feira) e R\$ 10,00 (na sexta-feira, dia do evento).

Uma vez por mês, o Lounge Club Gourmet trará uma atração muito especial, ao vivo. Para começar, o primeiro grupo convidado que vai agitar o clube, foi o das Frenéticas, que se apresentará no dia 24 de março, a partir das 21h30.

Você também pode comemorar seu aniversário no Lounge Club Gourmet. Faça sua reserva no Departamento Sociocultural (3779-2052).

CARNAVERÃO 2

Imperdível... a segunda festa do ano... ainda melhor!!!

12. Março
das 16h às 22h
no Salão Nobre

www.baladapaineira.com.br

Super Show
com a banda



Idade permitida de
12 a 17 anos com
documento original
com foto

INGRESSOS À VENDA
NA CAT



EVENTO VOLTA EM NOVO ESPAÇO

QUINTAS-FEIRAS – 20H À 1H – BOATE

Agora instalado na Boate, o Videokê recebe os associados e seus convidados para tomar um drinque, comer um petisco e soltar a voz num animado *show de calouros* de videokê. São mais de 2.200 sucessos musicais disponíveis, para seu entretenimento.

FRENÉTICAS

O Lounge Club vai pegar fogo



24 DE MARÇO – 21H30 – RESTAURANTE DAS CÚPULAS

Elas vêm com força total e prometem o maior agito. O grupo Frenéticas – Sandra, Lidoka, Edir, Dudu, Leiloca e Regina – surgiu em 1976, na discoteca Dancing Days, criada pelo compositor e jornalista Nelson Motta, no Rio de Janeiro.

No show do Paineiras, o público vai relembrar grandes sucessos, como *Perigosa*, *A felicidade bate à sua porta*, *Dancing Days*, *O preto que satisfaz* e *Crisi Darling*.

Os ingressos podem ser adquiridos, a partir do dia 4 de março, na Central de Atendimento.

Ingressos para as Frenéticas

Sócios: R\$ 20,00

Convidados: R\$ 30,00

MAÍRA
Parfums

Todas as essências.

A essência do Bom Gosto!

cacharel

Amor Amor
fem. 30 ml
Por: R\$ 149,00



**Perfumes Importados
e produtos de tratamento
em um só lugar!**



Polo
masc. 59 ml
Por: R\$ 189,00

RALPH LAUREN

Ofertas válidas até 31/03/06 ou enquanto durarem os estoques. Marcas de propriedade dos seus fabricantes e distribuidores no Brasil. Fotos ilustrativas.

NOITE DO
VIDEOKÊ



Ajude a construir um Paineiras ainda melhor



A Comissão do Plano Diretor (PD+5) vem colocando em discussão inúmeros assuntos essenciais para a melhoria do Paineiras. Entre eles, destacam-se o papel da competição na formação e desenvolvimento da juventude paineirenses e as ações de valorização do preço dos títulos pertencentes aos associados na proporção de 1/5.500.

A polêmica que ambos os temas suscitam leva, com certeza, a intermináveis argumentos em face dos evidentes conflitos de interesses.

Com o suporte do Conselho Deliberativo, da Diretoria Executiva, dos profissionais que trabalham no Paineiras e, principalmente, dos associados, a Comissão PD+5 espera estabelecer metas que visualizem uma instituição muito melhor em 2015.

Para isso, a Comissão quer que todos os associados participem dos debates, pessoalmente ou pela Internet.

As contribuições podem ser enviadas pelos e-mails:

- conselhodeliberativo@clubepaineiras.com.br
- conselhodeliberativofcsc@clubepaineiras.com.br

SEMINÁRIO Medicina ● Serviços de Saúde

*Direitos e Deveres:
Responsabilidades Administrativas, Cíveis e Penais;
Aspectos Ambientais e Tributários.*

25 de março, das 8h30 às 13h00

Informações: Na Central de Atendimento ou pelo fone - 3779.2000

Inscrições: A partir de 6/03. **Associados** R\$ 10,00 **Convidados** R\$ 60,00

ORGANIZAÇÃO



COORDENAÇÃO

INEAA
INSTITUTO NACIONAL
DE ESTUDOS AMBIENTAIS
AVANÇADOS

COLABORAÇÃO

SILVEIRA e SILVEIRA
ADVOGADOS ASSOCIADOS

MACHADO
ADVOGADOS E CONSULTORES
ASSOCIADOS

Terra Barth
Consultoria

Feijoada

samba e carnaval



Maior festa do Clube, a feijoada pré-carnavalesca reúne milhares de pessoas, congrega os sócios em um mesmo ideal e atrai personalidades da sociedade paulistana

O salão lotado de foliões dança embalado pelos sambas de Beth Carvalho e os ritmistas da Escola de Samba Mangueira



Por Mário Serapicos
Mtb 12.426

preços aos veículos sujeitos a alteração conforme tabela de reajuste. Preços de ingresso são únicos e não há diferença entre o plano e o plano. Consulte o vendedor. Valores praticados em fevereiro de 2006, sujeitos a alterações sem prévio aviso. Prazer, créditos e taxas variam conforme o plano. Consulte o vendedor.

Bateria e velha guarda da Mangueira incendeiam o salão

Shows com Jamelão, Leci Brandão, Beth Carvalho, ritmistas e passistas fizeram a galera dançar por mais de oito horas. No salão, além da festa, um tema dominou as conversas: a eleição direta para a diretoria do clube



Convidados e diretores prestigiam o evento

Políticos, jornalistas, empresários, diretores de outros clubes e diversas personalistas...



Os secretários municipais Walter Feldman e André Mattarazzo entre os ex-presidentes Carlos Roberto Vazzoler, Jorge Roberto Pagura e o presidente Waldyr A...

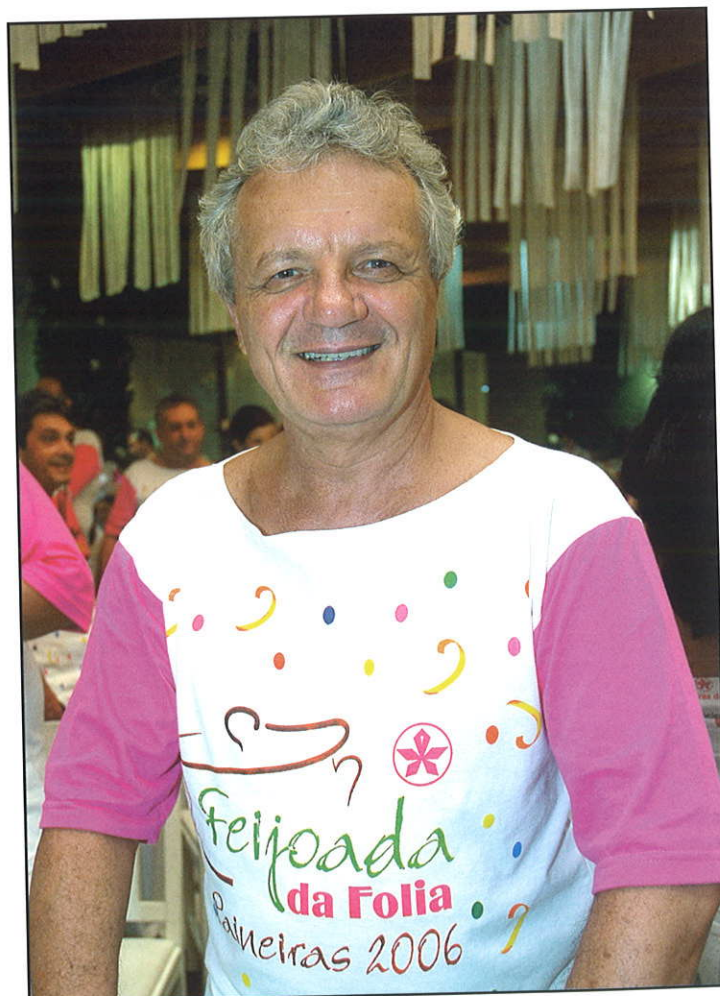

Vazzoler: "Com eleição direta para a diretoria o clube se adapta ao que determina o Código Civil e pode ganhar uma estrutura mais executiva"

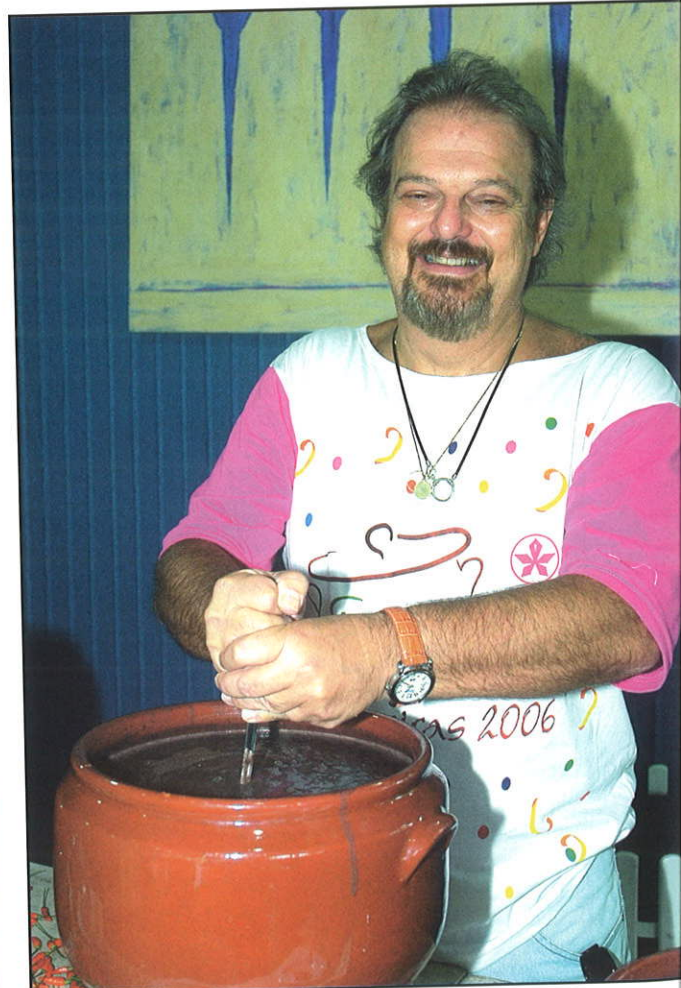

Pagura, o criador da feijoada: "A eleição direta é uma reivindicação justa que abre o caminho para uma gestão profissional na diretoria do nosso clube"



... da sociedade paulista prestigiam a tradicional feijoada de abertura do Carnaval e se empolgaram com a idéia de o Paineiras ser o primeiro clube do país a adotar a eleição direta para a sua diretoria

O ex-presidente Edmundo Calia e dona Cleri, fantasiada: "A feijoada congrega nossa comunidade e a eleição direta vai abrir o clube para uma participação ainda maior dos sócios"



Gilberto Fleury: "Nossa comunidade se congrega com a de outros clubes. Quem sabe eles nos seguem e também adotam a eleição direta, um compromisso que assumimos com os sócios"



Arid com Jamelão: "Além de nos adaptarmos ao novo Código Civil, com as diretas podemos servir de exemplo para os outros clubes"



Grupos de sócios, amigos e convidados beberam, dançaram e se divertiram ao som da bateria e dos ...

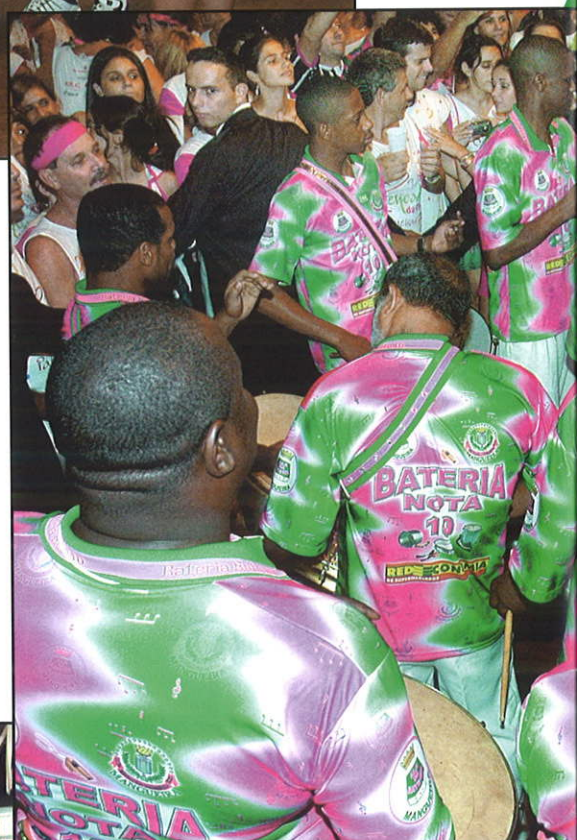

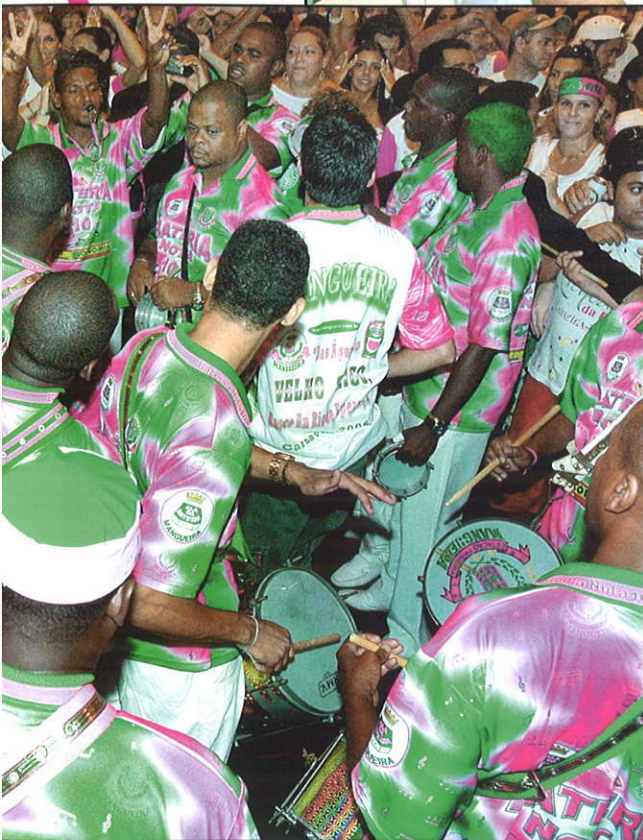

... ritmistas da tradicional Escola de Samba Mangueira, que veio do Rio de Janeiro para dar a largada do Carnaval paulistano



Os números da feijoada

Foram consumidos:

200 kg de feijão

105 kg de arroz

170 kg de bacon

165 kg de torresmo

165 kg de lingüiça

120 kg de paio

180 kg de carne seca

200 kg de bisteca

150 kg de lombo

140 kg de couve

165 dúzias de banana

30 sacos de laranja

7.200 latas de cerveja

144 litros de cachaça

2.600 latas de coca-cola

650 sacos de gelo

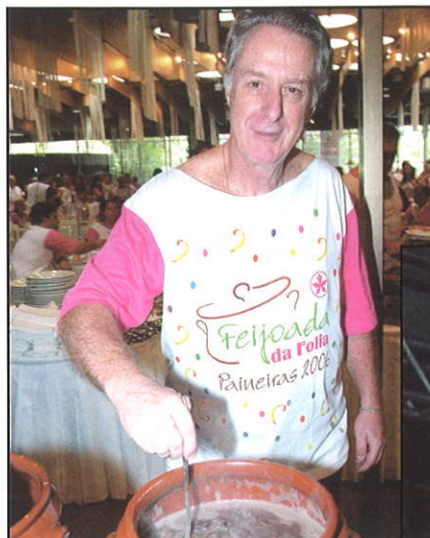

Luis Roberto Aranha Vieira, da Allplass, se entusiasma e subiu ao palco para puxar o samba

Álvaro Furtado: "A feijoada extrapola o limites do clube, que precisa ter eleição direta para trazer o sócio para mais perto de sua gestão"



As passistas da Mangueira deram um show de gingado e entusiasmaram a platéia

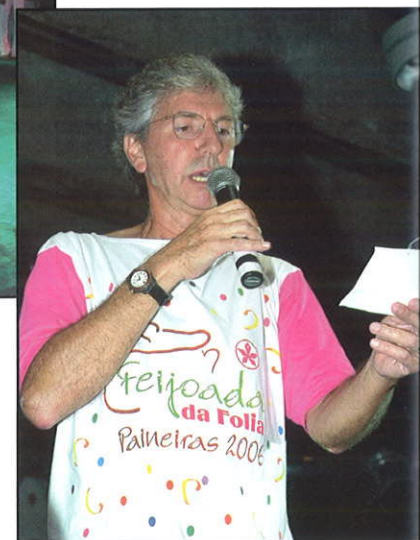

Miguel Garde Filho, diretor sócio cultural, faz o sorteio de uma viagem para Punta Del Este





BAZAR DO DIA DAS MÃES

Inscrições começam em março

O EVENTO SERÁ REALIZADO NOS DIAS 6 E 7 DE MAIO DE 2006.

A inscrição de expositores deverá ser feita no período de 14 a 25 de março de 2006, de terça-feira a sábado, das 8h30 às 12h e das 13h às 17h. No dia 14 (primeiro dia de inscrição para sócios) e 21 de março (primeiro dia de inscrição para não sócios), as inscrições serão efetuadas no Estande de Venda de Convites da CAT. Nos demais dias, as inscrições serão efetuadas no Departamento Sociocultural.

O período de 14 a 19 de março SERÁ EXCLUSIVO PARA A INSCRIÇÃO DE EXPOSITORES ASSOCIADOS, que deverão COMPARECER PESSOALMENTE.

Não serão aceitas inscrições por procuração.

De 21 a 25 de março, também poderão se inscrever EXPOSITORES NÃO SÓCIOS, desde que haja vaga disponível.

ATENÇÃO: Para o primeiro dia de inscrições, serão distribuídas senhas, por ordem de chegada. Cada expositor poderá obter apenas uma senha e efetuar apenas uma inscrição. Não serão aceitas mais de uma inscrição por pessoa / título/ senha.

O Bazar será realizado no Salão Nobre e no Saguão Social do Paineiras, com cobranças de taxa de inscrição diferenciadas para expositores sócios e expositores convidados.

- Para expositores associados do Paineiras, a taxa será de R\$ 160,00 (Salão Nobre) e R\$ 190,00 (Saguão Social).
- Para expositores convidados, a taxa será de R\$ 220,00 (Salão Nobre) e de R\$ 250,00 (Saguão Social).

O valor deve ser pago no ato da inscrição. *A confirmação se o candidato é associado será feita através do Projeto Imagem ou da carteirinha social do clube.*



Dê treinamento adequado pra quem vai cuidar de seu filho !

Curso Individual e Personalizado p/cuidados com:

- RNs até 2 anos
- Crianças de 2 à 6 anos
- Gêmeos e Trigêmeos

Furo de Orelha (método de acupuntura)

Curso de Babá

www.cursodebaba.com.br
(11)3845-2260

10 Anos Saúde Estética Gestão *FemminA*



Mulher tem evento especial

O Setor Cultural do Paineiras desenvolve, em março, o Circuito Feminino, evento que faz parte das comemorações do Dia da Mulher

Veja a programação variada de atividades que foi preparada especialmente para as mulheres paineirenses.

EXPOSIÇÃO E WORKSHOP DE IKEBANA



- A Exposição será realizada de 8 a 12 de março, a partir das 9h, no Saguão Social.
- O Workshop acontece do dia 8 a 12 de março, às 9h30 e às 15h, no Saguão Social. As Inscrições devem ser feitas no Departamento Sociocultural. A taxa é de R\$ 100,00, para sócio, e R\$ 125,00, para convidados, incluindo o material necessário.

PALESTRA MOTIVACIONAL

8 de março – 15h – Sala do Carteador

A Biblioteca apresentará a palestra motivacional com a escritora Tânia Gorodniuk Espadoto, autora do livro *A Diferença é Você*.

A palestra propõe mudanças comportamentais evidenciando talentos em busca do sucesso e da felicidade.

OPERA HAIR E OS MELHORES PENTEADOS

9 de março – 16h – Espaço Cultural

As associadas terão a oportunidade de aprender a fazer novos penteados, de acordo com as tendências da moda.

BOTICÁRIO E OS TIPOS DE MAQUIAGEM

10 de março – 15h – Espaço Cultural

Venda de produtos para dia e noite e cursos rápidos de maquiagem para as paineirenses que participarem do evento.

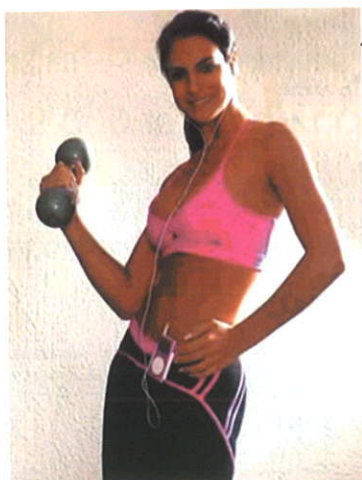

DESFILE DA MODA FITNESS

11 de março – 14h – Plataforma das Piscinas

Ciente de que o condicionamento físico é, cada vez mais, importante para a saúde, a Wear and Fly oferece inovação, conforto, qualidade e beleza em suas modelagens e tecidos, criando uma linha de produtos que consegue proporcionar bem-estar, realçar o corpo da mulher, embelezar o espírito e trazer a beleza das formas e movimentos. Conheça mais sobre a empresa no site www.wearandfly.com.br.

SHOW MUSICAL COM O DUO VAL E MARINHO

11 de março – 14h50 – Plataforma das Piscinas

Os dois artistas apresentam um perfeito entrosamento. O duo desenvolveu novos arranjos com bom gosto, musicalidade e arte.

Valéria Tosta (Val) e Marinho Murano participaram de importantes movimentos musicais brasileiros e trazem toda essa experiência para o Clube Paineiras.



II Encontro de Arte Flamenca

1º de abril – diversos horários e locais

A parceria de trabalho entre o Paineiras e o grupo Raies Dança e Teatro visa integrar os alunos de várias escolas de dança do Estado de São Paulo, valorizando e incentivando a dança flamenca.

Programação do evento

- 19h30, no Cine-Teatro – Espetáculo de Dança Flamenca Vivo com Raies Dança e Teatro, que exibirá o toque das castanholas, o sapateado vibrante, as palmas e os movimentos dos leques e dos mantóns.
- 17h30, no Salão Nobre – Projeção de filme.
- Workshop de técnicas flamencas, com a professora Deborah Nefussi, no Salão Nobre:
 - Nível I – Tangos - 14h às 15h
 - Nível II – Tanguillos - 15h15 às 16h15



Nível III – Soleá por Bulerias - 16h30 às 17h30

- Workshops de Interpretação para Flamenco, com Daniela Nefussi, no Espaço Cultural:
 - Nível III - 14h às 15h
 - Nível I - 15h15 às 16h15
 - Nível II - 16h30 às 17h30
- Workshop de Ritmos Flamencos, ministrado por Luciano Khatib, na Sala de Danças II:
 - Nível II - 14h às 15h
 - Nível III - 15h15 às 16h15
 - Nível I - 16h30 às 17h30

Ingressos

Os ingressos para o Espetáculo Flamenco Vivo são limitados e serão vendidos, no Estande de Vendas da Portaria Social, entre 7 a 30 de março (ou enquanto houver disponibilidade de lugares), de terça-feira a sábado, das 8h30 às 17h. O preço do ingresso será de R\$ 15,00 para sócios e R\$ 20,00 para convidados.

Para os associados do Paineiras, os Workshops custarão R\$ 5,00 e para convidados a taxa será de R\$ 10,00, por módulo.

As inscrições e a venda dos ingressos serão realizadas de terça-feira a sábado, das 8h30 às 17h, no período de 07 a 30 de março, ou enquanto houver disponibilidade de vagas.

FEIRA DO LIVRO

28 DE MARÇO A 8 DE ABRIL – 9H ÀS 21H – SAGUÃO SOCIAL

Estarão à venda títulos de literatura infantil, *best sellers*, romances, livros técnicos e didáticos, livros de auto-ajuda, enciclopédias, lançamentos literários, entre outros.

O pagamento poderá ser efetuado em dinheiro, cheque ou cartão, em até três vezes.



NOVIDADES

A partir deste mês, o Setor Cultural dá continuidade às boas parcerias, trazendo um novo curso, muito aguardado pelos associados, e realizando a segunda edição do Festival de Flamenco, que foi sucesso em 2005

DANÇA DE SALÃO

Nova parceria com o Centro de Dança Jaime Arôxa

Referência da dança de salão paulista, o Centro Jaime Arôxa trabalha com os mais variados ritmos, como samba de gafieira, pagode, samba

rock, forró, tango, bolero, rock, chá-chá-chá, salsa, zouk, valsa e merengue.

A metodologia de ensino, já consagrada, alia dinâmica e técnica com sociabilidade e diversão. Os alunos aprendem a dançar e passam a ter uma vida mais leve, corpo mais saudável e mente livre de estresse. Informe-se sobre inscrição e aulas na Central de Atendimento.

BRINCA YOGA

Trata-se de um curso para o público infantil que objetiva, de maneira descontraída e com muitas brincadeiras, desenvolver a identidade e a busca pela expressão corporal. São jogos e desafios psicomotores, dinâmicas lúdicas juntamente com as posturas de loga e o cuidado com a respiração. É um trabalho de estímulo à expressão corporal positiva e ao autoconhecimento.

O curso será ministrado pela criadora da BrincaYoga, Renata Perez Von Poser, que, além de possuir formação em loga, também é bacharel em Comunicação Social e mestre em Educação Social pela Universidade de Sevilha.

Venha participar das aulas abertas que acontecerão em março e aproveite para conhecer mais essa opção de cursos para crianças oferecido pelo Setor Cultural.

Local: Espaço Cultural

Dias e horários: 20/03 – das 14h às 17h

21/03 – das 09h às 11h e das 14h às 17h



FILMES NA SALA DE TV

A DIVERSÃO CONTINUA

O clube, em caráter de experiência, está oferecendo mais uma opção de filmes para os associados. Agora é na sala de TV, com a programação da TV a cabo. Os paineirenses podem ver diariamente (exceto nos finais de semana) uma programação muito variada de filmes

que incluem ação, animação, aventura, comédia, drama, guerra, policial, romance e suspense.

A exibição começa às 17h e vai até as 20h, quando acontece a última sessão.

A programação e os horários serão divulgados na sala de TV ou no quadro de avisos do Cine-Teatro.

CAPOEIRA

Esporte, dança ou luta?

Misto de luta, dança, arte marcial, cultura popular, música e brincadeira, a capoeira também é muito procurada pelos paineirenses. As aulas são coordenadas pelo professor Marcos Veríssimo, do Grupo Caifazes, que atua nas principais academias e clubes de São Paulo. São várias opções de horários e dias. Veja na Central de Atendimento.



SKATE

Esporte, emoção e segurança

No Clube Paineiras, o curso de skate é desenvolvido por Cris Fernandes que também é professor na Hebraica e no Colégio Saint Francis. As aulas destacam a importância da utilização dos equipamentos de segurança. O curso é oferecido para crianças de 6 a 17 anos, com aulas às quartas e sextas-feiras no Half, que foi recentemente reformado para atender às necessidades dos skatistas. As vagas são limitadas. Para inscrições, os interessados devem procurar a Central de Atendimento.



BIBLIOTECA

NOVO HORÁRIO DE FUNCIONAMENTO

- Segunda-feira: das 8h às 18h
- De terça a quinta-feira: das 8h às 20h
- Sexta-feira: das 8h às 19h
- Sábado: das 8h às 17h
- Domingos e feriados: das 9h às 13h.

SEE-SAW
Babies

Nada é mais importante para o desenvolvimento de uma criança, desde o seu nascimento, do que o estímulo para desempenhar as habilidades que surgem a cada fase do crescimento. Os bebês assimilam e se divertem ainda mais quando o adulto brinca junto e se envolve em atividades lúdicas. O tempo destinado às brincadeiras contribui para um melhor desenvolvimento do bebê.



Integração mãe/bebê



Os pais, cada vez mais, querem entender o comportamento de seus filhos e muitas vezes se angustiam por não entenderem certas atitudes de seus pequenos, que apenas fazem parte do crescimento. A SEE-SAW Babies abriu um espaço cuidadosamente planejado para o seu bebê de 4 meses a 1 ano e 5 meses, com dicas, sugestões e principalmente, muita parceria!

Marque uma aula sem compromisso.

Curso de Formação e Orientação para sua Babá. Faça a inscrição.

SEE-SAW/Panamby Bilingual School
Rua Visconde de Nacar, 86 - CEP 05685-010
Real Parque - São Paulo - SP
Tel/Fax: (11) 3758-2241

E-mail: see-sawbabies@see-saw.com.br



As Troianas estão de volta

No mês em que se comemora o Dia Internacional da Mulher, o grupo Arte In Cena e Clube Paineiras reapresentam *As Troianas*, de Eurípedes e Sartre, a peça mais premiada do Festival de Teatro da Acesc de 2005. Os ingressos deverão ser trocados por 1 kg de alimento não perecível, na Central de Atendimento.

Dias e horários das apresentações no Cine-Teatro

- 16 e 17 março às 20h30 (quinta e sexta-feira)
- 18 e 19 de março às 19h e às 21h (sábado e domingo)

Realização do Setor Cultural.

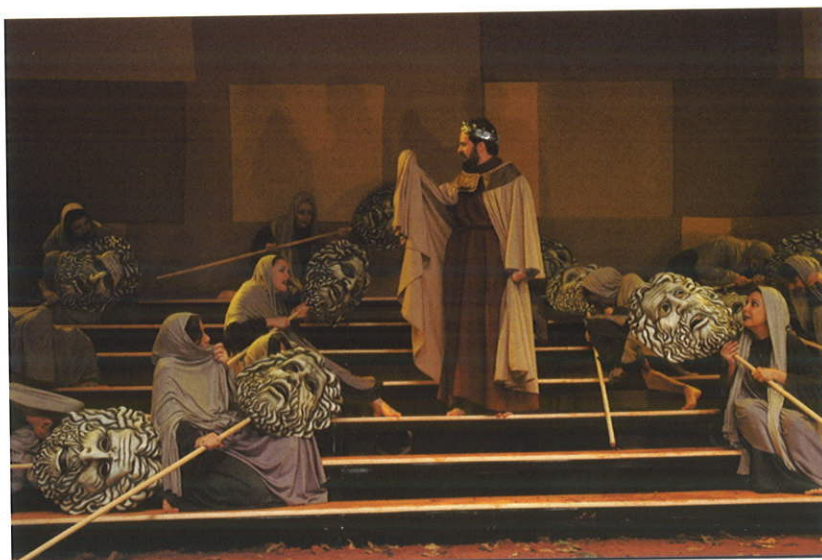

PALESTRA SOBRE A SÍNDROME DO PÂNICO

21 de março – 20h30 – Boate



A Síndrome do Pânico refere-se a uma sensação tão terrível de desconforto que quem a tem acredita que vai morrer. Além da sensação de terror, a pessoa com pânico adquire medos diversos.

Sua vida pessoal, profissional, social e afetiva é gravemente afetada.

Em um estudo feito entre 30 pacientes, com pânico não tratado, 11 foram demitidos e outros 11 demitiram-se.

A palestra dá informações sobre o assunto, suas características, identificação, tratamento, e seqüelas, à luz das mais recentes pesquisas.

O palestrante, Dr. Marco Antonio De Tommaso, é psicólogo e psicoterapeuta, formado pela USP. Atuou no Instituto de Psiquiatria do HCUSP e é Credenciado pela Associação Brasileira para Estudo da Obesidade.

As inscrições devem ser feitas no Estande de Vendas ou pelos telefones 3779-2146 / 3779-2053

TEATRO INFANTIL

Teatrinho de Fantoches

Durante o mês de março, no Playground, haverá uma programação especial para as crianças. Bonecos contarão as histórias, com a participação das crianças.

BRANCA DE NEVE

4 de março – 11h

A bela Branca de Neve se esconde na casinha dos anões, para que a Madrasta não a encontre. No final feliz, Branca de Neve será salva pelo Príncipe Encantado.

PETER PAN

18 de março – 11h

Wendy, João, Miguel e Peter Pan brincam com a Sininho na Terra do Nunca, enquanto defendem o tesouro da ilha do malvado Capitão Gancho.

BARNEY E SEUS AMIGOS

25 de março – 11h

Barney e os Bichos da Floresta fazem uma grande festa de aniversário para BJ e Baby Bop.

A pequena sereia

11 DE MARÇO – 11H – CINE-TEATRO

A peça é uma adaptação do conto de Hans Christian Anderson, que narra a história de Ariel, uma pequena sereia, que vive no mar com suas irmãs e seu pai, o Rei Tritão. Descubra o mundo dos humanos e tenta sempre que possível conhecer estes mistérios do novo mundo.

Numa dessas descobertas, ela conhece o príncipe Eric e se apaixona por ele, após o salvar de um naufrágio. Eric acredita achar finalmente a princesa de seus sonhos, mas

existia um grande mistério. Ele descobre que ela é uma princesa encantada...

O Elenco

Sereia e Fada Lisa – Renata Mendes
Príncipe Eric e Rei Tritão – Rodrigo Faccini
Linguado, Cobra Perla e Tempestade – Marisa Morrone Carillo
Bruxa Ursula – Deise Carillo

Ficha Técnica

Adaptação – Deise Carillo
Direção Geral – Marisa Morrone Carillo

Buffet Infantil e Teens

www.buffet Peekaboo.com.br



Unidade Higienópolis
Rua Bahia, 764 Higienópolis
Tel.: 3661-7640

Unidade Itaim
Rua Dr. Alceu de
Campos Rodrigues, 174
Itaim Bibi Tel.: 3845-3006



Unidade Jardins
Rua Manuel da Nóbrega, 498
Jardins Tel.: 3051-7828



Unidade Moema
Av. Moema, 414
Moema Tel.: 5051-1818



Criamos
Lembrancinhas
Personalizadas

BRINQUEDOTECA

CIRCUITO COM MÚSICA

18 de março – 14h – *Briquedoteca*

Dança da Cadeira, Estátua, Siga o Mestre e Corda. Para testar sua atenção, coordenação e agilidade, com muita música e brincadeiras. Seja esperto, participe!

SEART

O Seart terá horário de atendimento alterado e, brevemente, também abrirá às segundas-feiras. Aguarde.

Venha participar dessas divertidas atividades: desenhar, pintar, recortar, colar, entre outras. Solte sua criatividade!

Para participar basta comparecer no local. Tia Michele e Tia Flávia estão esperando por você! Confira a programação!

SEART E BRINQUEDOTECA

Calendário – março

Dom	Seg	Ter	Qua	Qui	Sex	Sáb
			1 Confeção de tufão	2 Pintura com guache	3 Pintura com guache	4 Confeção de palhaço
5 Confeção de imã de geladeira	6 Confeção de imã de geladeira	7 Confeção de imã de geladeira	8 Biscuit	9 Biscuit	10 Jogo da memória	11 Jogo da memória
12 Porta guardanapo	13 Porta guardanapo	14 Porta guardanapo	15 Trabalho com contas	16 Trabalho com contas	17 Confeção de Pipa	18 BR – Circuito com música
19 Trabalho com sucata	20 Trabalho com sucata	21 Trabalho com sucata	22 Colagem com grãos	23 Colagem com grãos	24 Confeção do jogo do rato	25 Confeção do jogo do rato
26 Confeção de galinha	27 Confeção de galinha	28 Confeção de galinha	29 Confeção de fantoche	30 Confeção de fantoche	31 Massa de modelar	

Filmes no Cine-Teatro

Adultos



4 de março - 19h
**Procura-se um Amor
que Goste de Cachorros**



5 de março - 18h
Constantine

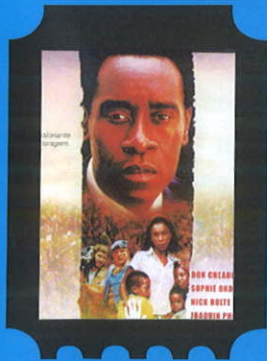

11 de março - 19h
Hotel Ruanda

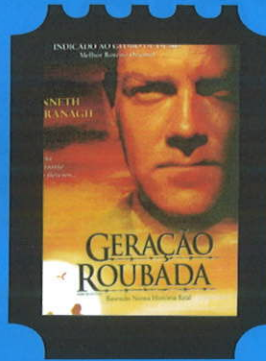

12 de março - 18h
Geração Roupada

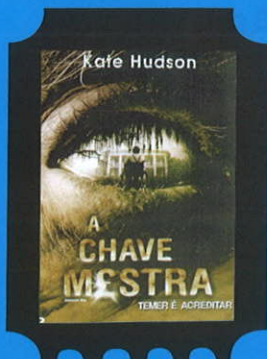

25 de março - 19h
A Chave Mestra

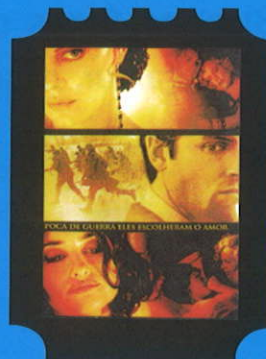

26 de março - 18h
**Três Vidas
e um Destino**

Infantis



4 de março - 14h
Festa das Princesas

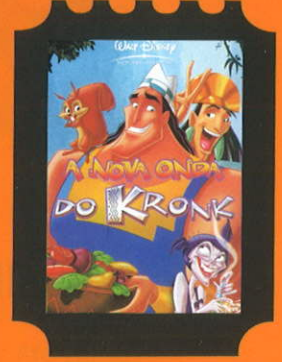

5 de março - 14h
A Nova Onda do Kronk



11 de março - 14h
Pinóquio no Espaço

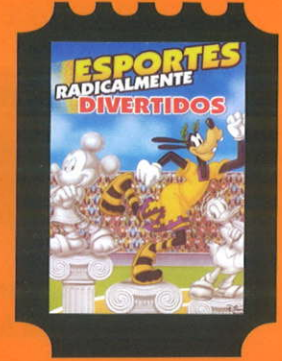

12 de março - 14h
**Esportes Radicalmente
Divertidos**

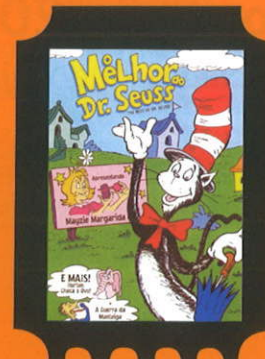

25 de março - 14h
**O Melhor do
Dr. Seuss**



26 de março - 14h
**Tico e Teço em
Confusões na Árvore**



BUENOS AIRES

Paineiras e Agaxtur promovem mais um sorteio

Participe da nova promoção Paineiras-Agaxtur que vai sortear, entre os associados do clube, mais uma viagem de um final de semana, para Buenos Aires, com direito a passagens aéreas, tranfer, hotel com café da manhã e um acompanhante.

Para ter direito ao prêmio, o participante já deve ter realizado alguma viagem com a Agaxtur (loja da Av. Europa, 884 – 3067-0900), de janeiro de 2003 para cá.

O sorteio está previsto para setembro. Preencha o cupom abaixo, deposite-o na urna que está na Central de Atendimento e boa sorte.



Promoção 2006 – Buenos Aires com Agaxtur

Para associados que viajaram com a Agaxtur, desde janeiro de 2003

Preencha o cupom e concorra a um final de semana em Buenos Aires, com acompanhante. O prêmio inclui passagens aéreas, transfer e hotel com café da manhã. Deposite na urna que está na Central de Atendimento.

Nome:

Tel.:

Título:

E-mail:

Que viagem fez pela Agaxtur:

Quando:

Só é válido para viagens adquiridas na própria loja Agaxtur (Av. Europa, 884 – tel.: 3067-0900)

O sorteio será realizado em setembro de 2006.

Só para associado

HOTEL TRANSAMÉRICA – ILHA DE COMANDATUBA

10% nas diárias, com café da manhã e jantar. Até 12/06. Exceto feriados. Tels.: (11) 9602-6771 e 3743-4053 (lvete).

OBJETIVO

20% nas mensalidades (exceto na primeira): cursos de educação infantil, ensino médio e pré-vestibular. Até 12/06. Válido somente para as unidades da cidade de São Paulo. www.objetivo.br

CENTRAL DE INTERCÂMBIO – MORUMBI

Descontos: 5% (curso no Exterior), US\$ 80 (colegial), 3% (passagem aérea), 5% (assistência internacional) e 5% (carteira de estudante). Tel.: (11) 3743-5538.

RENTAL LINE LOCADORA DE VEÍCULOS

15% de desconto nas diárias.
Congonhas - Itaim Bibi - Guarulhos
Tels. (11) 5542-0500 - 3167-5000 - 6422-4555

DELLA VIA PNEUS

Grátis (até 31/03/2006): troca de pastilhas dianteiras, rodízios de pneus, check-up de suspensão e freios (exceto veículos importados).
Tels.: (11) 0800-7040060 / 6333-3235.
www.dellavia.com.br

ITU SAN RAPHAEL HOTEL

10% (casal) e 50% (filhos até 17 anos, no mesmo apartamento dos pais). Exceto feriados. Até 12/06.
Tels.: (11) 4813-8877 / 8862.
www.sanraphaelcountry.com.br

AGAXTUR

5% em pacotes de viagem da Agaxtur. Exclusivo para a loja da Avenida Europa, 884. Tel.: (11) 3067-0900.

Para usufruir dos descontos e vantagens, é indispensável a apresentação de carteira social. Use os telefones de cada empresa para obter outras informações.

ÍNDICE DE ANUNCIANTES

Empresa	Pág.	Empresa	Pág.
Anna Pegova Paris	29	José Miltom Arquitetura	29
Aula de Inglês	29	Maira Perfumes	15
Bradesco	31	Psicóloga Katia Adriana	29
Buffet Pekaboo	23	Psicóloga Luzia Winandy	29
Cons. Primo Rossi	32	Psicopedagoga Sandra	29
Conrad	7	Óculos Natação com Grau MKS	5
Curso de Babá	17	Opera Hair	29
Curso de Pintura e Desenho	29	Originalité	2
Decoração Silvia Zanini	29	Ortopedia e Medicina Esportiva	29
Equipe Prendas Domésticas	13	Rene Fernandes – Consultor de Ótica	29
J M Mármore e Granitos	29	Saint Germain	9
		See-Saw – Jardim de Infância	21

PRATELEIRAS PARA ARMÁRIOS NOS VESTIÁRIOS

Para melhorar a utilização do espaço interno do armário nos vestiários, adquirira sua prateleira diretamente na Central de Atendimento. As opções incluem também modelos apropriados para guardar raquete de tênis.

CADASTRE SEUS DEPENDENTES

Para fazer valer todos os seus direitos como sócio, seu(s) filho(s) precisa(m) estar devidamente cadastrado(s) como sócio(s) do clube, até mesmo os menores de 5 anos. O acesso às piscinas, por exemplo, só é liberado se o dependente estiver devidamente cadastrado.

DOCUMENTOS NECESSÁRIOS

- Carta do sócio titular solicitando a inclusão. No caso de maior de 18 anos, declarar na carta que o dependente é solteiro.
- Certidão de nascimento ou documento de identidade do dependente a ser incluído (original ou cópia autenticada).
- Atestado médico do dependente a ser incluído.

DEPENDENTES (FILHOS/ENTEADOS)

Filhos e enteados de sócios, ao completarem 18 anos, passam a ser pagantes, de acordo com o estatuto vigente desde 1985. Ao completarem 30 anos (revisão estatutária de 21/10/2002), são excluídos automaticamente. CASO OCORRA O CASAMENTO DO DEPENDENTE, O SÓCIO TITULAR DEVE COMUNICAR O FATO AO CLUBE, NO PRAZO DE 30 DIAS.

Assim, se houve alteração de estado civil de seu(s) dependente (s) comunique nossa Central de Atendimento para que possamos atualizar seu cadastro.

As exclusões de dependentes pagantes alterarão o valor das mensalidades seguintes ao mês de exclusão.

FUNCIONÁRIO DE SÓCIO

Babá, motorista ou enfermeiro só poderão ingressar nas dependências do clube, desde que previamente cadastrados e devidamente uniformizados, conforme artigo 2º do Regulamento Interno do clube. Informamos também que no caso de dispensa do funcionário é necessária sua comunicação ao clube.

LIVRO DE OCORRÊNCIAS

Para sugestões, reclamações e elogios, solicite o Livro de Ocorrências na Central de Atendimento. Suas observações são importantes para melhorar o atendimento.

ATENDIMENTO DE EMERGÊNCIA

Para utilização, somente nos casos de emergência, de qualquer ramal do clube você poderá acionar os seguintes procedimentos:
Médico: Discar ramal 123
Segurança: Discar ramal 456

VENDA DE TÍTULOS:

CONFIRA AS NOVAS CONDIÇÕES PROMOCIONAIS

O Clube Paineiras do Morumby está disponibilizando títulos para venda em condições promocionais especiais, principalmente para filhos de sócio. Informe-se sobre detalhes, valores e novas formas de pagamento na Central de Atendimento.

INGRESSO DE CONVIDADOS

O valor da taxa para ingresso de convidados ao Clube é de R\$ 18,00. Lembramos que não é permitida a entrada de convidados no Clube às segundas-feiras.

O convidado poderá adquirir o ingresso mediante sua identificação (RG) e sendo autorizado de forma pessoal ou por escrito por um sócio maior de 18 anos.

São vedadas, aos convidados, a prática de atividades esportivas ou a utilização de dependências do Clube fora dos serviços de bar, boate e restaurante, conforme Regulamento Interno.

A partir das 19h, para acesso de convidados de sócios exclusivamente às dependências do Piano-Bar, Pizzaria ou Sexta Nobre (normal), deverá ser adquirido convite específico a R\$ 18,00 que poderá ser descontado do total da consumação na respectiva dependência. O convite vendido durante o dia poderá ser descontado somente no almoço. O desconto é válido somente na mesma data de acesso do convidado.

FALE COM A CENTRAL DE ATENDIMENTO

De terça a sexta-feira, das 8h15 às 20h; sábados, das 8h15 às 17h; domingos e feriados, das 08h15 às 13h
(11) 3779-2010, 2012, 2013 ou 2017
atendimento@clubepaineiras.com.br

**ORTOPEDIA
MEDICINA ESPORTIVA**

Dr. Maurício Póvoa Barbosa

Cirurgia de Pé e Joelho

R. Joaquim Floriano, 466
Cj. 1503 - Itaim Bibi
2165-2351

PSICOPEDAGOGA

Sandra Macedo
Dificuldades de aprendizagem

Av. Dr. Guilherme Dumont
Villares, 1410 - Cj. 15 - Morumbi
F: 3743-3379 / 9941-2948
sandra.milani@uol.com.br
autoriadosaber.sites.uol.com.br

José Milkom
Arquiteto

ARQUITETURA E ENGENHARIA

Av. Paulista 726 - 17º Andar - cj. 1707-D
Tel. (11) 3254-7678 - www.josemilkom.com

Aulas de Inglês

Desconto de até 50%

- Aulas Particulares
- Preparação p/ Viagens
- Reforço Escolar
- Aulas com Músicas e Jogos

Tel.: 9275-6133 c/ Marta

PSICÓLOGA

Kátia Adriana F. P. de Souza
**Atendimento a Crianças,
Adolescentes e Adultos**

Av. Dr. Guilherme Dumont
Villares, 1410 - Cj. 31 - Morumbi
F: 8309-0287
katpmnt@terra.com.br

Curso de Pintura

**Aulas para todas as idades
em domicílio**

Prof. Glauco Branco

Fone: 92194787

Cosméticos de última geração
Limpeza de pele com método Hidrossucção®
Rejuvenescimento com tecnologia de ponta
Foto epilação definitiva - Massagens faciais e corporais
Emagrecimento - Estética facial masculina.

ANNA PEGOVA
PARIS

Shopping Jardim Sul
2º Piso
tel.: 3772 5576

COSMÉTICOS+TRATAMENTOS+TECNOLOGIA+RESULTADOS

Psicóloga

Luza Winandy
**Especializada na USP para
atendimento a adultos.**

Desc. de 40% para sócios
e colaboradores
Fone: 3743-0090
Rua Rio Azul, 309 Morumbi-SP
Av. Faria Lima, 1572 11º andar

René Fernandes
consultor de ótica

(armações nacionais e importadas)



Rua Catequese, 275 - Butantã
fernandesconsultoria@bol.com.br
Atendimento Domiciliar (agendado)

**(11) 3813-3040
9913-4931**

opera
HAIR

www.operahair.com.br

**Cabelos
& Estética**

morumbi
r. nelson gama de oliveira, 439
em frente ao Shopping Jardim Sul
3742 7000

jd.paulista
al. santos, 880
esquina c/ joaquim e. de lima
3266 9026

JM - Mármores e Granitos
Revestimento de Pisos, Tampos,
Plas, Lavatórios, Mesas, etc.



A perenidade do granito e

do mármore em sua obra.

Rua Alva, 17 A - V. Prudente - São Paulo
Fone: (11) 6211-2861 - Fax.: 3277-6043

**SILVIA
ZANINI**

ARCHITECTS

**Projetos, Reformas
e Decorações**



Visita Sem Compromisso.
silvia.zanini@uol.com.br

Tel: (11) 3759.1624 - Cel: (11) 9495.5050

Rua Américo Alves Pereira Filho, 360 - 11º andar - Real Parque - SP

4 – sábado

11h – Teatrinho de Fantoches: Branca de Neve (Playground)
 14h – Cinema Infantil: Festa das Princesas (Cine-Teatro)
 19h – Cinema Adulto: Procure-se um Amor que Goste de Cachorros (Cine-Teatro)

5 – domingo

18h – Cinema Adulto: Constantine (Cine-Teatro)
 14h – Cinema Infantil: A Nova Onda do Kronx (Cine-Teatro)

8 – quarta-feira

9h – Circuito Feminino: Exposição de Ikebana (Saguão Social)
 9h30 e às 15h – Circuito Feminino: Workshop de Ikebana (Saguão Social)
 15h – Circuito Feminino: Palestra Motivacional – A diferença é você (Sala do Carteador)

9 – quinta-feira

9h – Circuito Feminino: Exposição de Ikebana (Saguão Social)
 9h30 e às 15h – Circuito Feminino: Workshop de Ikebana (Saguão Social)
 16h – Circuito Feminino: Opera Hair e os Melhores Penteados (Espaço Cultural)

10 – sexta-feira

9h – Circuito Feminino: Exposição de Ikebana (Saguão Social)
 9h30 e às 15h – Circuito Feminino: Workshop de Ikebana (Saguão Social)
 15h – Circuito Feminino: Boticário e os Tipos de Maquiagem (Espaço Cultural)
 21h30 – Lounge Club Gourmet: DJ Dalvo Pascolato (Restaurante das Cúpulas)

11 – sábado

9h – Circuito Feminino: Exposição de Ikebana (Saguão Social)
 9h30 e às 15h – Circuito Feminino: Workshop de Ikebana (Saguão Social)
 11h – Teatro Infantil: A Pequena Sereia (Cine-Teatro)

14h – Cinema Infantil: Pinóquio no Espaço (Cine-Teatro)

14h – Circuito Feminino: Desfile da Moda Fitness – Wear and Fly (Plataforma das Piscinas)

14h50 – Circuito Feminino: Show com o Duo Val e Marinho (Plataforma das Piscinas)

19h – Cinema Adulto: Hotel Ruanda (Cine-Teatro)

12 – domingo

9h – Circuito Feminino: Exposição de Ikebana (Saguão Social)
 9h30 e às 15h – Circuito Feminino: Workshop de Ikebana (Saguão Social)

14h – Cinema Infantil: Esportes Radicalmente Divertidos (Cine-Teatro)

16 às 22h – Balada Paineiras: Carnaverão2, com o grupo Jeito Moleque (Salão Nobre)

18h – Cinema Adulto: Geração Roubada (Cine-Teatro)

16 – quinta-feira

20h30 – Teatro Adulto: Reapresentação de *As Troianas* (Cine-Teatro)

17 – sexta-feira

20h30 – Teatro Adulto: Reapresentação de *As Troianas* (Cine-Teatro)

21h30 – Lounge Club Gourmet: DJ Dalvo Pascolato (Restaurante das Cúpulas)

18 – sábado

11h – Teatrinho de Fantoches: Peter Pan (Playground)

14h – Brinquedoteca: Circuito com Música (Brinquedoteca)

19h – Teatro Adulto: Reapresentação de *As Troianas* (Cine-Teatro)

21h – Teatro Adulto: Reapresentação de *As Troianas* (Cine-Teatro)

19 – domingo

19h – Teatro Adulto: Reapresentação de *As Troianas* (Cine-Teatro)

21h – Teatro Adulto: Reapresentação de *As Troianas* (Cine-Teatro)

21 – terça-feira

20h30 – Palestra sobre a Síndrome do Pânico (Boate)

24 – sexta-feira

21h30 – Lounge Club Gourmet Especial: Show ao vivo das Frenéticas (Restaurante das Cúpulas)

25 – sábado

11h – Teatrinho de Fantoches: Barney e seus Amigos (Playground)

14h – Cinema Infantil: O Melhor do Dr. Seuss (Cine-Teatro)

19h – Cinema Adulto: A Chve Mestra (Cine-Teatro)

26 – domingo

14h – Cinema Infantil: Tico e Teco em Confusões na Árvore (Cine-Teatro)

18h – Cinema Adulto: Três Vidas e um Destino (Cine-Teatro)

28 – terça-feira

9h às 21h – Feira do Livro (Saguão Social)

29 – quarta-feira

9h às 21h – Feira do Livro (Saguão Social)

30 – quinta-feira

9h às 21h – Feira do Livro (Saguão Social)

31 – sexta-feira

9h às 21h – Feira do Livro (Saguão Social)

21h30 – Lounge Club Gourmet: DJ Dalvo Pascolato (Restaurante das Cúpulas)

1º de abril – sábado

9h às 21h – Feira do Livro (Saguão Social)

Diversos horários e locais – II Encontro de Arte Flamenca

Prime. Para quem não se contenta
com menos que completo.

Agências exclusivas com atendimento personalizado, assessoria financeira e a comodidade de contar com a rede de atendimento do maior banco privado do país.

Bradesco completo



Prime

www.bradescoprime.com.br

ABC**Primo Rossi**

consórcio nacional

Apoiamos o
Time de Volei
Master Feminino
do Clube Paineiras
atual
Campeão
Paulista e
Brasileiro

Os sonhos
ao seu
alcance!



Foto: Ilustrativas.

Preços dos veículos sujeitos à alteração conforme tabela do fabricante. Preços de imóveis com variação de acordo com o índice do INCC. Para maiores informações sobre estes e outros planos, consulte o vendedor. Valores praticados em fevereiro de 2006, sujeitos à alterações sem prévio aviso. Prazos, créditos e taxas variam conforme o plano. Consulte o vendedor. *Crédito de R\$ 11.926,95 - 93 meses/ ** Crédito de R\$ 5.129,00 - 80 meses/ ***Crédito de R\$ 10.170,00 - 51 meses.

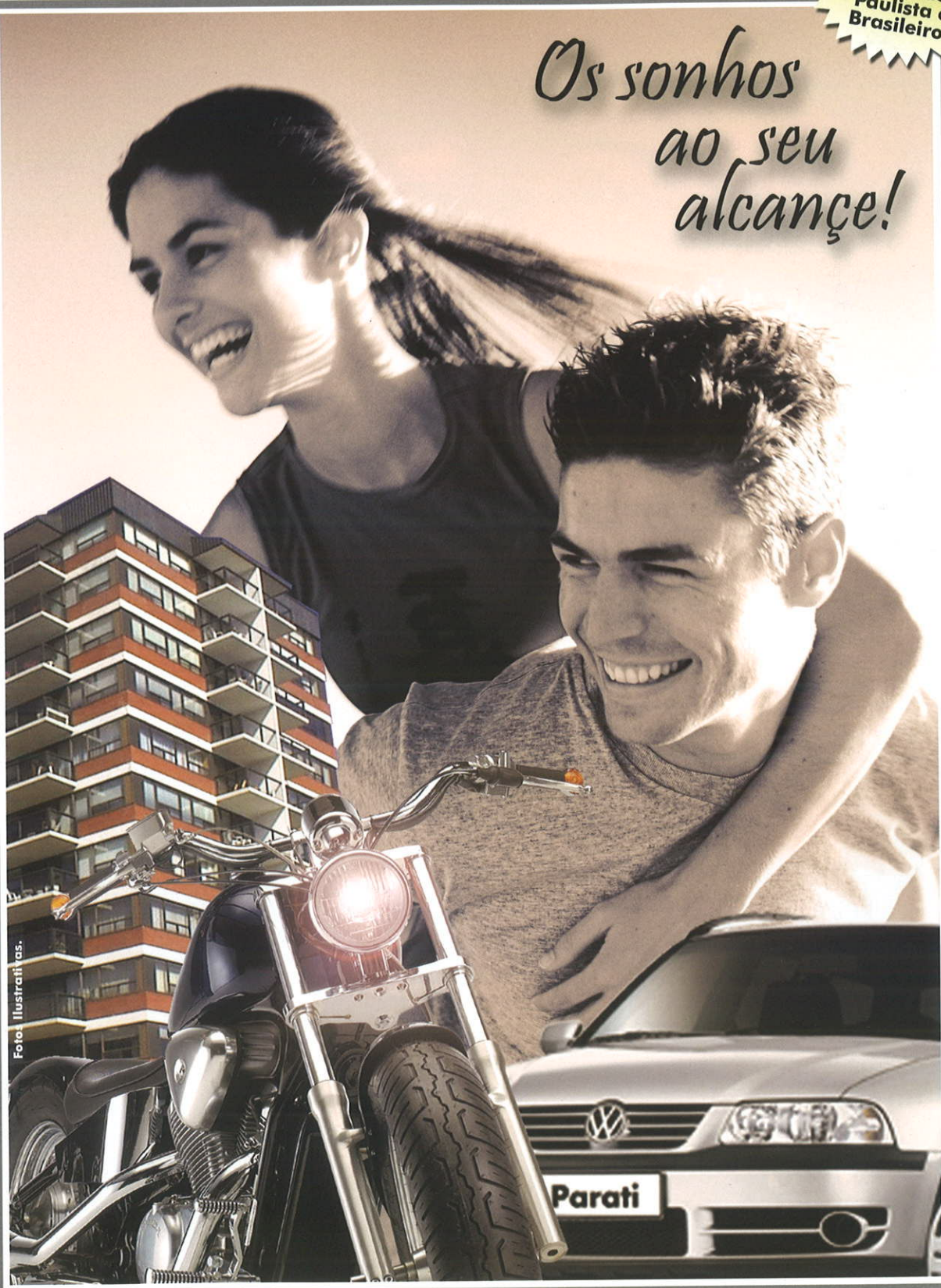

R 40
ROSSI ANOS
Um Grupo Forte do Seu Lado

Imóveis *todos os tipos*
a partir de
R\$ 158,86*

Motos *todas as marcas*
a partir de
R\$ 80,30**

Carros *todas as marcas*
a partir de
R\$ 237,00***

Temos planos de todos os valores.
Solicite um representante.

Consórcio Nacional ABC Primo Rossi
(11) 6099.1182
www.abcprimorossi.com.br
Tabelas e simulações disponíveis no site