

**VOTE! ELEIÇÕES DO
CONSELHO
DELIBERATIVO**

Paineiras

Publicação mensal dirigida aos associados do Clube Paineiras do Morumbi - Junho / 2013





W&CANN | BRADESCO

Hoje, —
o fato de eu ser fotógrafo
não me torna especial.
Apesar de o Bradesco Prime
me tratar assim.

O Bradesco é feito para nossa gente. Gente como você.
Gente de verdade. **Bradesco. Há 70 anos por você.**

Fone Fácil Bradesco: 4002 0022 / 0800 570 0022
SAC – Alô Bradesco: 0800 704 8383
SAC – Deficiência Auditiva ou de Fala: 0800 722 0099
Ouvidoria: 0800 727 9933
bradesco.com.br
twitter @Bradesco
facebook.com/Bradesco



Bradesco

Com a palavra, o Presidente

Prezados Associados, no dia 9 de junho, todos vocês estão convidados para participar da Eleição que definirá os 40 Conselheiros que os representarão no Conselho Deliberativo nos próximos 6 anos. Convido os que têm direito a voto, e mesmo os que não têm, a tomarem conhecimento de quem são os candidatos, suas histórias em nosso Clube, assim como suas convicções e propostas. Afinal, são eles que legitimamente farão o papel de levar à frente os seus anseios e desejos em relação ao Paineiras.

O Conselho, além de fiscalizar a atuação da Diretoria Executiva e aprovar o seu orçamento, avalia e propõe mudanças estatutárias.

O Paineiras vem passando por uma modernização e revitalização intensa e isso só foi possível graças ao "Choque de Gestão" que implantamos com uma administração em moldes profissionais e compartilhada. Para continuarmos nessa trajetória de sucesso é fundamental mantermos essa base de apoio de Conselheiros comprometidos, atuantes e com críticas construtivas.

Agora em junho se encerraram os mandatos concedidos em 2005 a mim, ao Fernando Monteiro, meu atual Vice-Presidente, responsável por todas as obras e manutenções, e ao Maurício Faria meu atual Diretor Tesoureiro que teve uma grande atuação, nesse período, junto aos Conselheiros para viabilizar nossos projetos.



Diretoria Executiva 2013-2015

Aproveito essa oportunidade para prestar contas aos que nos elegeram, destacando nossas principais realizações nesses 6 anos de mandato no Conselho e Diretoria Executiva:

- Recuperamos o terreno desapropriado e viabilizamos a construção nesse local do nosso tão sonhado estacionamento.
- Transformamos uma área de 900 m² de telhado sobre o chamado ginásio velho, no coração do Clube, em um complexo de 2 quadras de tênis e 1 de areia.
- Estamos concluindo todo o projeto de acessibilidade com elevadores, rampas, etc.
- Reformamos e modernizamos todas as Lanchonetes e Restaurantes.
- Reformamos a antiga Sede Social e criamos o Pavilhão de Jogos com boliche, sinuca, etc.
- Inúmeras outras realizações e apoio para as áreas esportivas, sociais e culturais, frequentemente divulgadas nas Revistas do Paineiras.

Essas realizações só foram e estão sendo possíveis graças a atuação firme do meu antecessor e companheiro de Conselho e da Diretoria Executiva, o Dr. Spina na "luta" incansável para obter a Harmonia entre os membros do Conselho e a Diretoria Executiva. Isso viabilizou criarmos a Coligação Harmonia.

É nesse clima que também gostaria de destacar a nossa situação financeira, que está extremamente equilibrada como pode ser constatada no Balanço do Primeiro Trimestre, publicado nessa Edição. O nosso índice de liquidez está em 1,92. Nossa única preocupação são os casos graves de reclamações trabalhistas que herdamos da penúltima administração e que estão sendo liquidados agora com indenizações elevadas. Infelizmente, naquela época, não foram tomados os devidos cuidados a exemplo do que foi feito na transição para a terceirização do restaurante, quando evitamos reclamações trabalhistas. As prestações do empréstimo para a execução de nossa principal obra, que foi o estacionamento, vêm sendo pagas com as receitas obtidas de acordo com a engenharia financeira aprovada pelo Conselho, composta pela taxa patrimonial de R\$ 45,00 mensais, acrescida das permanências nos períodos de doze horas no valor R\$ 2,00. Somadas, estas taxas representam cerca de R\$ 310 mil, superando a despesa assumida com a prestação da dívida, no valor de R\$ 295 mil.

O projeto de Ampliação do Complexo Esportivo do Vale, com mais uma piscina e expansão do Pavilhão do Fitness em mais 60% de sua área, já esta em fase adiantada de aprovação. Pretendemos iniciar as obras já no próximo semestre e estamos certos de que com essa nossa confortável situação financeira, teremos sucesso em propor ao Conselho Deliberativo uma revisão orçamentária para reduzir o cronograma físico e financeiro aprovado.

Sem dúvida esse mês de junho será especial, com as Eleições e a nossa Festa Junina, que terá como destaque, entre outras grandes atrações, a consagrada dupla sertaneja Zezé de Camargo e Luciano (confira a programação nessa edição).

É um Paineiras cada vez melhor para Todos.

Sergio Henri Stauffenegger
Presidente

Amigos Paineirenses

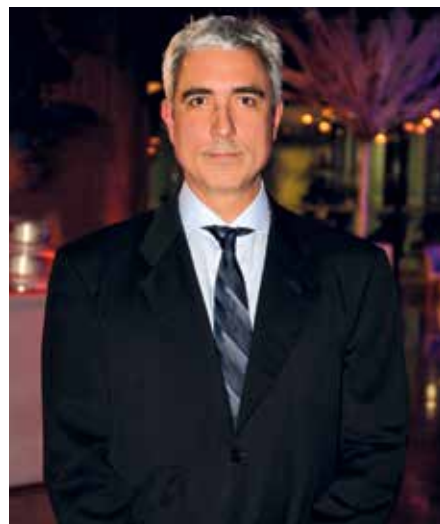

Neste 9 de junho temos um encontro marcado. Trata-se de uma importante data para nosso Clube e, especialmente, para todos os associados. Teremos a eleição de 1/3 do Conselho Deliberativo. Está em nossas mãos escolher 40 conselheiros de um universo de 120 membros, que irão nos representar nos próximos seis anos.

Só por este dado fica evidente a necessidade de todos darem atenção a esta data e comparecerem para a votação.

É muito importante que o Conselho Deliberativo esteja bem representado. Para isso, é imprescindível que um número significativo de associados compareça às urnas. Só assim, todos os ideais e correntes estarão com uma voz para traduzir nossos anseios. Embora facultativo, trata-se de uma obrigação ao associado, participar, dar sua opinião, escolher o representante.

O Conselho Deliberativo tem um papel importante na vida do Clube. Os conselheiros tomam decisões como aprovação de contas, orçamento e exerce ainda uma espécie de fiscalização do executivo.

Portanto, não esqueçam, anotem em suas agendas. Dia 9 de junho, eleição para 1/3 do Conselho. Para votar basta ter dois anos no quadro associativo do Clube Paineiras de Morumbi. E lembrem-se, desde 2008 o voto não está vinculado apenas ao nome do sócio proprietário. O cônjuge, seja o marido ou a esposa, têm os mesmos direitos, embora apenas um possa votar. As eleições estão abertas das 8h às 17h horas. Compareçam!

Saudações Paineirenses

Luís Augusto Bulcão Carvalho
Presidente do Conselho Deliberativo

Vote em nossos 40 candidatos comprometidos com a melhoria contínua!

- Representação dos Associados em Todas as Áreas do Clube
- Presença Constante e Atuante nas Reuniões do Conselho
- Avaliação e Proposição de Mudanças Estatutárias
- Participação Efetiva nas Comissões de Trabalho do Conselho
- Contribuição para o Clube Dentro da sua Área de Atuação Profissional



Ana Emília de O. de Almeida Prado
Advogada/Sócia há 40 Anos



Ana Paula Gaeta S. de Garófalo
Empresária/Sócia há 36 Anos



Ângelo Garcia
Arquiteto/Sócio há 24 Anos



Antonio Misorelli
Advogado/Sócio há 40 Anos



Carlos Augusto F. Alves Sobrinho
Advogado/Sócio há 15 Anos



Cyro Kusano
Advogado/Sócio há 36 Anos



Daisy Saba Arbashe Mascaro
Médica/Sócia há 15 anos



Eugênio Suplicy Ferreira do Amaral Jr.
Engenheiro/Sócio há 6 Anos



Fernando José Pinto
Engenheiro/Sócio há 28 Anos



Francisco Carlos Paiva Monteiro
Empresário/Sócio há 15 Anos



Iiro Suzuki
Médico/Sócio há 24 anos



José Augusto Oliveira Guimaro
Engenheiro/Sócio há 30 Anos



José Eduardo de Toledo Rodovalho
Engenheiro/Sócio há 22 Anos



José Leandro Hernandez Salinas
Empresário/Sócio há 5 Anos



Luiz Hildebrando Bessa Rodrigues
Empresário/Sócio há 12 Anos



Luiz Roberto Araujo
Administrador/Sócio há 15 Anos



Marco Aurélio Scalise
Administrador/Sócio há 36 Anos



Maria Angélica Wiegand Calvo Longo
Economista/Sócia há 25 Anos



Maria Rosemary França Vianna
Administradora/Sócia há 8 Anos



Mario dos Santos Antonio
Comerciante/Sócio há 12 Anos



Marize Fontolan Garcia
Psicóloga
Sócia há 40 Anos



Mauro Leozzi
Engenheiro/Sócio
há 42 Anos



Ody João Belotto
Arquiteto/Sócio
há 18 Anos



Paulo Celso Cagno
Administrador/Sócio
há 29 Anos



Paulo Sérgio Tessari Pereira
Comerciante/Sócio
há 8 Anos



Pedro Alves da Costa Filho
Auditor/Sócio
há 25 Anos



Piergiorgio Helzel
Publicitário/Sócio
há 35 Anos



Richard Jones Auda Treial
Administrador/Sócio
há 16 Anos



Roberval Ramos Mascarenhas
Advogado/Sócio
há 16 Anos



Rogério Silva Camargo dos Santos
Comerciante/Sócio
há 8 Anos



Rolf Stauffenegger
Engenheiro/Sócio
há 20 Anos



Sandra Cecilia Monaco
Relações Públicas
Sócia há 32 Anos



Sergio Antônio de Oliveira
Empresário/Sócio
há 18 Anos



Sergio Vieira Rodado
Administrador/Sócio
há 12 Anos



Silno Ferreira
Administrador/Sócio
há 26 Anos



Silvia Ungaretti Zanini
Arquiteta/Sócia
há 35 Anos



Valter Tadashi Tuyama
Engenheiro/Sócio
há 24 Anos



Vera Lúcia Lucas Zen
Advogada/Sócia
há 22 Anos



Walfredo de Alvarenga Linhares
Engenheiro/Sócio
há 10 Anos



Walter Della Nina Junior
Economista/Sócio
há 11 Anos

P.P.



A Diretoria Executiva apoia os 40 Candidatos da Coligação Harmonia para as Eleições do Conselho Deliberativo em 09.06.2013

A Coligação Harmonia representa três grupos independentes, Amarelo (3ª Via), Grupo Novo Paineiras e Pró-Paineiras, que se coligaram em torno da convivência harmônica e da melhoria contínua em todas as áreas de nosso clube, priorizando a família.



NOSSO PAINEIRAS • GRUPO VERMELHO

O Grupo Político mais antigo e atuante no Conselho
Tradição, Competência, Transparência e Novas Ideias.
Vote nos Nossos Candidatos para Mudarmos.



**Você não acha que está pagando muito caro pela utilização do seu Clube?
Nós, Conselheiros e Candidatos pelo Grupo Vermelho, entendemos que sim!**

- Está pagando uma taxa adicional mensal pela construção do estacionamento de R\$ 45,00;
- Está pagando também para estacionar seu veículo, sem que tenha outra opção de estacionamento gratuito com o fechamento do P2;
- Está pagando mais caro para comer no Restaurante e Lanchonete e pelo uso do SPA (Sauna e Massagens), todos terceirizados;
- Está pagando todos os cursos e atividades extras em valores iguais ou muito próximos aos de mercado;
- Continua sem qualquer direito à remuneração quando da venda do seu Título Patrimonial;
- Continua vendo a evasão dos nossos filhos do Clube, ao completarem 18 anos, devido à cobrança injusta de sobretaxa de R\$ 217,09;
- Continua pagando por Prejuízos com Festas e Déficits no Departamento de Marketing de R\$ 765.000,00, onde se inclui divulgação e comunicação (Revista Paineiras).

Você não acha perigoso que todos os poderes do Clube fiquem nas mãos do mesmo Grupo Político, denominado Chapa Harmonia?

Nós, Conselheiros e Candidatos pelo Grupo Vermelho, Temos Certeza que Sim!

O que você acha da Diretoria Executiva, com o apoio da maioria dos Conselheiros do seu Grupo Político, ter realocado R\$ 3.276 milhões de verba do estacionamento, que poderia ter sido utilizado para amortização da dívida da construção do estacionamento com o Banco Bradesco, para equilibrar o Índice de Liquidez do Clube, de apenas 0,63 em 31/12/2012 (menor índice desde 2006); ou seja, nesta data, para cada real de compromissos, o Clube dispunha de, apenas, 0,63 centavos disponíveis.

Dia 09 de junho, participe das Eleições com o seu Voto e Impeça o Monopólio de Poderes. A Unanimidade é Burra, a Diversidade de Ideias é Saudável.

Vote nos Candidatos do Grupo Vermelho (Vide Encarte Anexo nesta Edição da Revista).



Oposição Séria e Responsável.



Todas as Cores

ÉTICA
COMPETÊNCIA
COMPROMISSO

Coordenação
Hélio de Lima Carvalho
Paula Bevilacqua

No dia 09 de junho, domingo, serão eleitos 40 integrantes do Conselho Deliberativo, com mandato de 6 anos. O Conselho é constituído por 120 Conselheiros(as) Eleitos(as) e 16 Vitalícios, ex-presidentes do Conselho Deliberativo e da Diretoria Executiva. Somente 25% dos Associados(as) têm comparecido às votações, não sendo dada ao Conselho a devida importância, pois cabe a ele, entre outras, a atribuição de aprovar os Orçamentos e os Balanços Anuais do Clube.

Todas as Cores não é um partido político, mas um Movimento aberto a todos(as) Associados(as) que compartilhem suas propostas

O PASSADO É O MELHOR PROFETA DO FUTURO

Ao longo dos últimos 20 anos atuamos proativamente nos Conselhos Deliberativo e Fiscal, insistindo e obtendo avanços importantes para os Associados(as) :

- Eleições Diretas para a Diretoria Executiva
- Terceirização do Restaurante Social, eliminando prejuízos de R\$ 1 milhão, que se repetiam ano após ano.
- Identificação digital na entrada do Clube
- Aquisição de geradores pelo Clube, com expressiva redução nas contas de energia
- Acompanhamento pelo Conselho Fiscal das contas dos principais Eventos Sociais realizados pelo Clube, investigando as causas de grandes prejuízos

NOSSAS PROPOSTAS

- Redução Progressiva das Mensalidade e da Taxa de Transferência dos Títulos Patrimoniais após 20 anos como Associado(a)
- Votação pela *internet* nas eleições do Clube, com votação presencial para os Associados(as) que assim desejarem
- Entrada separada e identificação dos visitantes não convidados pelos Associados(as)
- Redução progressiva do número de integrantes do Conselho Deliberativo de 120 para 80, com mandatos de 4 anos, e passagem dos membros vitalícios para um Conselho Consultivo

NOSSOS CANDIDATOS : vide encarte nesta Revista

CONTATOS : hlc.consult@mail.com e bevilacqua@mapb.com.br

Dia 09 de Junho : seu voto é importante!

Vote em nossos **40** candidatos comprometidos com a melhoria contínua!

- Representação dos Associados em Todas as Áreas do Clube
- Presença Constante e Atuante nas Reuniões do Conselho
- Avaliação e Proposição de Mudanças Estatutárias
- Participação Efetiva nas Comissões de Trabalho do Conselho
- Contribuição para o Clube Dentro da sua Área de Atuação Profissional



A Coligação Harmonia apoia estas Propostas da Diretoria Executiva:

- Construção de piscina multiuso para nado sincronizado, natação e polo aquático.
- Ampliação em 50% da área atual do complexo esportivo (fitness, boxe, judô, karatê, treinamento funcional e etc.), atendendo assim a demanda reprimida.
- Construção de SPA completo voltado à saúde e bem-estar.
- Cobertura da quadra poliesportiva próxima à Peteca.
- Valorização da marca Paineiras para a captação de recursos para o esporte e sociocultural.
- Projeto GEOs - Criação de recreação monitorada aos finais de semana e feriados.
- Esportes radicais - Implantação e desenvolvimento.
- Criação do projeto olímpico incentivado.
- Centro integrado de preparação física englobando o atendimento de medicina desportiva, preparação psicológica e nutricional.
- Revitalização do SEFFE e SAT para maior participação em competições.
- Criação do memorial esportivo do clube.
- Ampliação da área cultural com a construção de um andar superior, melhorando as instalações para os diversos cursos.
- Fomentar inovações, implantando novas tendências culturais e incentivando a participação da terceira idade.
- Investir no atendimento de emergência e na prevenção e conscientização das doenças crônico-degenerativas.
- Investir na informatização de todos os processos administrativos.
- Contratar e implantar um plano de sustentabilidade ambiental.



A Diretoria Executiva apoia os 40 Candidatos da Coligação Harmonia para as Eleições do Conselho Deliberativo em 09.06.2013

A Coligação Harmonia representa três grupos independentes, Amarelo (3ª Via), Grupo Novo Paineiras e Pró-Paineiras, que se coligaram em torno da convivência harmônica e da melhoria contínua em todas as áreas de nosso clube, priorizando a família.



Eleição do Conselho Deliberativo

9 de junho, domingo, das 8h às 17h

O Paineiras convida todos a participarem de um evento muito importante para você associado e para o Clube, a Eleição do Conselho Deliberativo. No próximo dia 9 de junho, domingo, das 8h às 17h, será realizada a votação que vai eleger os 40 novos Conselheiros, renovando 1/3 do Conselho Deliberativo para um mandato de 6 anos, conforme prevê o Art. 71 do nosso Estatuto Social.

Participe dessa votação e eleja Candidatos atuantes, que representem os interesses da maioria. Fique por dentro dos detalhes da votação e compareça. Vote consciente!

Os Votantes

De acordo com o Estatuto Social, podem votar os Associados Vitalícios e os Associados Proprietários de Títulos Patrimoniais, maiores de 18 (dezoito) anos, que pertençam ao quadro associativo há mais de 2 (dois) anos, considerando-se para esta contagem o seu tempo como dependente, e que estejam no pleno gozo de seus direitos estatutários. O cônjuge ou companheiro(a) dependente poderá exercer o direito de voto do Associado, ficando assegurado, sempre, um único voto por Título Patrimonial.

Para votar, o Associado deve estar quite com a tesouraria do Clube, inclusive com a mensalidade vencida em maio/2013. Na hipótese de o Associado possuir débitos para com o Clube, o mesmo poderá efetuar a quitação no recinto eleitoral.

Documentos Necessários

Os associados eleitores deverão comparecer ao Clube entre 8h e 17h, munidos de documento de identidade ou da carteira social do Clube, ou qualquer documento de identificação com foto e se dirigir ao local de votação.

Como votar

A votação é toda eletrônica e muito simples, saiba mais:

- Haverá uma triagem na entrada do Salão Nobre, onde o eleitor apto a votar receberá um número.
- Este número junto com um documento de identidade deve ser apresentado à mesa correspondente ao título do associado.
- Após o associado assinar o livro de presença, o eleitor receberá uma senha do mesário, que reterá o documento de identidade.
- O eleitor deve se dirigir ao bloco de cabines correspondente à cor da senha recebida e entregar a senha ao atendente.
- O atendente desbloqueará e devolverá a senha ao eleitor, que entrará na cabine.
- Na cabine há um computador com um teclado com uma máscara, deixando visíveis apenas as teclas válidas.
- O eleitor então, deve digitar o número da senha e teclar Enter. Para corrigir a digitação deve-se usar a tecla Backspace.
- Em seguida, aparecerá a lista de candidatos. O eleitor deve usar as teclas de seta para andar pela lista e a tecla Enter para escolher os candidatos.
- Quando terminar a sua escolha, o eleitor deve teclar F para fechar o voto.
- Aparecerá a lista dos candidatos escolhidos para que se verifique se estão corretos e uma mensagem pedindo a confirmação das escolhas.
- Caso haja algum erro, o eleitor deve teclar N (de Não) e fazer as alterações necessárias.
- Quando estiver tudo certo, o eleitor deve teclar S para concluir o voto, e voltar, de posse da senha, à mesa onde está o seu documento.
- A senha é depositada em uma urna e o documento é devolvido ao eleitor.

Para a votação eletrônica serão instaladas no salão nobre 16 (dezesesseis) cabines indevassáveis contendo equipamento eletrônico (CPU, monitor e teclado). Essas 16 cabines serão instaladas em duas redes de 08 (oito) cabines cada.

Lembretes

- Para conhecer as principais definições estatutárias para a realização desta eleição, consulte o link Estatuto, que está dentro do botão Institucional na parte superior do nosso site.
- Na eventualidade de uma pane irreversível no sistema, a votação será pelo método manual.
- No local da eleição haverá dois computadores para que você possa "treinar" seu voto.
- Para maior agilidade do processo, já que são até 40 votos, recomenda-se que você, associado, ao entrar na cabine, tenha em mãos a lista dos candidatos em quem for votar.
- A apuração será realizada eletronicamente e/ou manualmente, após o encerramento da votação e os candidatos eleitos serão proclamados pelo Presidente da Assembleia Geral.
- Os candidatos eleitos serão empossados em Reunião Ordinária do Conselho Deliberativo, que será realizada no dia 1º de julho de 2013.