



GUIA PAINEIRAS

Clube Paineiras do Morumbi - AGOSTO.2016

SOCIOCULTURAL

ESPORTES

AGENDA

CINEMA

SERVIÇOS

ACONTECEU NO
PAINEIRAS



56
anos

CELEBRAÇÃO COM GOSTINHO DE SAMBA

MARIA RITA SERÁ A PRINCIPAL ATRAÇÃO DA FESTA
QUE COMEMORA OS 56 ANOS DO CLUBE PAINEIRAS

Mundo do Enxoval

Um mundo de sonhos

1ª marca nacional na preferência do consumidor
segundo pesquisa IBOPE publicada pela EXAME.



25
anos

MOEMA - JARDINS - SHOP. D&D
SHOP. CIDADE JARDIM - SHOP. IGUATEMI ALPHAVILLE

WWW.MUNDODOENXOVAL.COM.BR
TELEVENDAS: 11 2348-9999





Mário Migliavada (1º Vice-presidente), Daniel F. Dell'Aquila (Presidente), Luiz Hildebrando Bessa Rodrigues (2º Vice-presidente) e Ricardo Guimarães (Tesoureiro)

Caro Associado,

Vivemos um momento de profunda instabilidade no País e no mundo. Apesar das dificuldades que se sucedem, não podemos deixar de celebrar importantes momentos, como o aniversário do nosso querido Clube Paineiras que, em agosto, está festejando 56 anos de existência; e os Jogos Olímpicos, que pela primeira vez serão realizados em terras brasileiras. Por isso, a celebração é o grande tema desta edição.

Pensando na importância desses 56 anos do Clube, o Guia traz um resgate histórico do Paineiras, mostrando como tudo começou, lá em 1960, com a história de Detlof Von Öertzen, nosso fundador. Um grande sonhador que viu em um terreno de difícil acesso a oportunidade para construção de um lugar acolhedor e incentivador das mais variadas formas de expressão, sejam esportivas ou artísticas.

Um evento esportivo da magnitude das Olimpíadas, com a visibilidade que tem em todo mundo, é uma excelente oportunidade para ratificar valores como esforço, superação e cooperação mútua, preceitos que ganham especial relevância nesses momentos de dificuldades que vivemos. Lembrando que o Paineiras estará representado nos Jogos Olímpicos em pelo menos duas modalidades: Nado Sincronizado e Polo Aquático Feminino.

Vale ainda lembrar que agosto é o mês dos pais. Para comemorar a data, teremos uma apresentação especial do Coral Paineiras. Tem muita coisa boa por vir, associado! Contamos com você para fazer parte dessa celebração.

Grande abraço,

DANIEL DELL'ÁQUILA
Presidente da Diretoria Executiva

**A VOZ DO PRESIDENTE
DANIEL DELL'ÁQUILA**

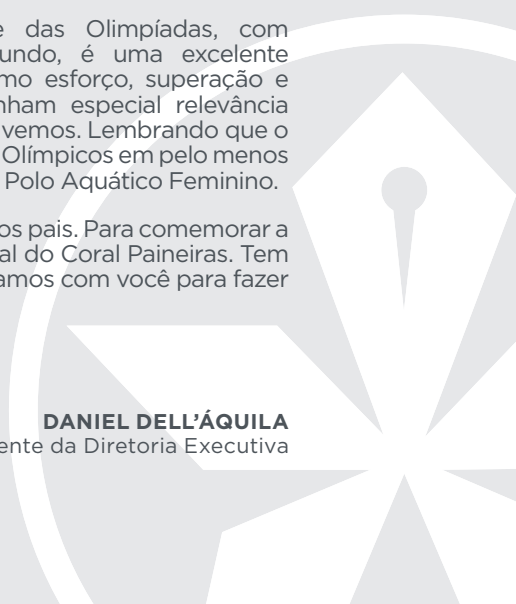



Presidente: Dr. Luiz Antônio Dias Martins de Oliveira (centro), Vice-presidente: Dr. Carlos Roberto Vazzoler (esquerda) e Secretário: Walter Della Nina Jr. (direita)

Recentemente, foi aprovada pelo Conselho Deliberativo a proposta da Diretoria Executiva para alteração do Estatuto Social para sua adequação à nova disposição da Lei Geral do Desporto - Lei Pelé.

A necessária alteração estatutária permite ao Paineiras participar das verbas que estão disponíveis, via captação de recursos do Imposto de Renda devido, tanto das pessoas físicas quanto das jurídicas, para aplicação no nosso esporte.

Também foi autorizado pelo Conselho Deliberativo que a Assembleia Geral Extraordinária dos associados para homologar essa alteração seja realizada em sessão permanente entre 15 e 21 de Agosto de 2016.

Contamos com a presença dos associados para aprovação dessa importante etapa da comunidade Paineirense.

Vale destacar que em agosto o Clube comemora 56 anos. O Paineiras organizou uma linda festa para comemorar essa data. A comemoração da fundação do Clube Paineiras renova as nossas esperanças em uma instituição cada vez maior e melhor.

Cordiais saudações,

DR. LUIZ ANTÔNIO D. M. OLIVEIRA
Presidente do Conselho Deliberativo

Férias divertidas é no Mater Dei

O Programa Férias na Escola do Mater Dei é uma opção para os pais que procuram um lugar de confiança para deixar seus filhos durante as férias escolares. As crianças, alunos ou não, são bem recebidas por profissionais do Colégio em um ambiente divertido e com atividades o mês todo.

Nada de caderno ou lição de casa! A proposta é que as crianças tenham uma experiência de férias, com direito a brincadeiras, aulas de culinária e atividades recreativas.

O tema escolhido para o mês de julho foi "Olimpíadas Mater Dei". Proporcionamos as semanas do Espírito Olímpico, Esportes de Solo, Esportes de Mesa e Esportes com Bola.

O Programa Férias na Escola é mais um diferencial do Mater Dei que se preocupa com os pais que precisam trabalhar e com as crianças que buscam diversão durante as férias escolares.



COLÉGIO
Mater Dei



colegiomaterdei.net



colegiomaterdei.net/newblog



[materdeisp](https://www.facebook.com/materdeisp)



[@materdeisp](https://www.instagram.com/materdeisp)



11 3887 0400

EXPEDIENTE

DIRETORIA EXECUTIVA

(Gestão 4 de janeiro/2016 a 31 de dezembro/2018)

PRESIDENTE

Daniel F. Dell'Aquila

1º VICE-PRESIDENTE

Mário Migliavada

2º VICE-PRESIDENTE

Luiz Hildebrando Bessa Rodrigues

TESOUREIRO

Ricardo Guimarães

DIRETORIA DE DEPARTAMENTOS

ALIMENTOS E BEBIDAS/SAUNA

Oswaldo Molena Júnior

ASSISTÊNCIA SOCIAL DO PAINEIRAS

Glorinda Jesus Silva

COMUNICAÇÃO

Gabriela Berriel Monteiro

HIGIENE E SAÚDE

Luiz Roberto Terzian

JURÍDICO

Adalberto Pimentel Diniz de Souza

MANUTENÇÃO E OBRAS

Waldemar de Freitas Pizarro

OUVIDORIA

Maria Rosemary França Vianna

RECURSOS HUMANOS

Maria de Los Angeles Duran Valiñas

TECNOLOGIA

Luis Augusto de Aquino Castro

ESPORTES

BEACH TENNIS

Maria Angelica Wiegand Calvo

FUTEBOL VETERANO

Sergio Luis Pereira Barretto

GERAL DE ESPORTES

Nelson da Silva Vilares

JUDÓ

Maurício André Cataneo

NADO SINCRONIZADO COMPETITIVO

Leonice Mota Rossello

NATAÇÃO

Alberto dos Santos Mota

POLO AQUÁTICO

Carlos Henrique Longo

SEFFE/SAT

Adriana da Via Soares de Mello

SNOOKER

Luiz Gonzaga Soares

SQUASH

Tito Livio Alejandro Betanzos

TÊNIS

Marco Jerez Telles

SOCIOCULTURAL

EVENTOS SOCIOCULTURAIS

Sandra Elvira Rosa de Souza Bernardi

CONSELHO DELIBERATIVO

PRESIDENTE

Luiz Antônio Dias Martins de Oliveira

VICE-PRESIDENTE

Carlos Roberto Vazzoler

SECRETÁRIO

Walter Della Nina Jr.

CONSELHO FISCAL

MEMBROS EFETIVOS

Antonio Marcos Fonseca, Arnaldo Zanatta, Hélio de Lima Carvalho, Luiz Carlos Lazarini e Sálvio Spinola Fagundes Filho

MEMBROS SUPLENTE

Artur Luiz Curado Dieguez e Fábio Stancato de Barros

COMISSÃO DE SINDICÂNCIA

PRESIDENTE

Adeilton Bomfim Brandão

SECRETÁRIA

Jacy Abs Musa

MEMBROS EFETIVOS

Carlos Augusto F. A. Sobrinho, Vera Lucia Lucas Zen e Celso Teixeira Miralla

MEMBROS SUPLENTE

Fabiana Pedraza Sommer, Luís Sergio de Campos Vilarinho e Bruno Amado Lia

COMISSÃO DE JULGAMENTO

PRESIDENTE

Carlos Roberto Vazzoler

SECRETÁRIO

Pedro Alves da Costa Filho

MEMBROS EFETIVOS

Marco Aurélio Scalise, Ana Emilia O. de Almeida Prado e Luciano de Freitas Santoro

MEMBROS SUPLENTE

Roberto Altieri, Paula Virginia Pedro e Paulo Cesar Pardi Faccio

COMISSÃO EDITORIAL

Alessandro Visconde

Fauze Jibran Hsieh

Gabriela Berriel Monteiro

Juarez de Alvarenga Massarioli

Juliano de Miranda Tubino

Luiz Hildebrando Bessa Rodrigues

Piergiogio Helzel

Ricardo Bedotti

Tito Livio A. Betanzos

COORDENAÇÃO EDITORIAL

Agência Namosca

PRODUÇÃO EDITORIAL

Ecco Press Comunicação Ltda.

TEXTO

Cíntia Ferreira e Mayara Baptista

JORNALISTA RESPONSÁVEL

Renata Garcia Bernardes

FOTOS

Arquivo Paineiras e Badadi Mídia

IMPRESSÃO

Rush Gráfica e Editora

DISTRIBUIÇÃO

Balcão de Entregas

GUIA PAINEIRAS

Periodicidade: Mensal

Tiragem: 4.000 exemplares



JOÃO PAULO
JOÃO PEDRO
LAURA
LUCIA SILVA
LUCIA SOARES
LUIZA
MANUELLA
MARIA
MATEUS
MIGUEL LOBAT
MIGUEL PINHEI
RAFAELA BUAS
RAFAELA FARI
DRIGO
IA
NTINA



A tão falada autonomia!

A tarefa de educar filhos não é nada fácil. Exige de nós, pais, eterna vigiância.

Queremos que nossos pequenos se tornem adultos realizados e felizes, preparados para aceitar os desafios e resolver com competência os problemas da vida. Neste ponto, surgem algumas dúvidas. Será que os educamos para terem a autonomia necessária para isso? Como desenvolver essa autonomia?

Vivemos em um mundo que exige de nós, adultos, cada vez mais rapidez e eficiência, especialmente em nossas atividades profissionais e, com isso, estamos cada vez mais exigentes e ansiosos. Estas demandas da contemporaneidade roubam de nós o tempo necessário para dar aos nossos filhos a oportunidade de explorar todo o seu repertório de experiências para resolver determinados desafios do dia a dia. Preferimos, muitas vezes, resolver por eles as dificuldades que encontram. Na hora de sair de casa, por exemplo, a criaturinha já tomou banho e está se esforçando para abotoar a blusinha, com "aqueles lindos dedinhos desajeitadinhos...". O que

fazemos? Imediatamente, como pais zelosos, dizemos "deixe que eu fecho para você". E amarrar o tênis? A mesma coisa, impacientes, amarramos por eles.

Imaginamos que, com a nossa conduta, estamos ajudando nossos filhos e sendo muito bons pais. Ledo engano. Fazendo por eles, resolvendo por eles, estamos impedindo que desenvolvam competências, pois não permitimos que eles tentem por si sós com os recursos de que dispõem e exercitem suas habilidades. Na maioria das vezes, somos impacientes e atropelamos nossos pequenos. Fazendo por eles, passamos uma mensagem subliminar de que eles não são capazes.... É isso mesmo que queremos?

Ter autonomia implica cuidar de si e das coisas da sua vida. Não nascemos com autonomia, precisamos desenvolvê-la. Vamos dar uma paradinha, respirar e deixar que os nossos filhos corram riscos saudáveis, tomem iniciativas e enfrentem as suas dificuldades. Estaremos por perto, supervisionando, mas deixando que se exercitem e sejam protagonistas de suas vidinhas. Afinal, queremos que se tornem adultos ativos e responsáveis, não é mesmo?

Heloisa Porto Alegre

Orientadora Educacional da Unidade Morumbi



1. Atletas do Paineiras durante disputa do US Open de Nado Sincronizado, realizado entre os dias 12 e 17 de julho, em Riverside, na Califórnia **2.** Wellington Platini e Renato Leite foram convocados para representar o Brasil no Vôlei Sentado nos Jogos Paralímpicos Rio 2016



3



4



5



6

3. Festival de Encerramento da Natação Kids, no dia 18 de junho
4. Atleta paineirense Felipe Cláudio conquistou o primeiro lugar na Copa Thunder, realizada na Faculdade Ítalo-Brasileira, dia 5 de junho
5. Tenistas paineirenses que se destacaram na 3ª etapa do Circuito Correios, realizado em Criciúma, SC, de 19 a 26 de junho (da esq. para dir): Pedro Cordeiro, Rafael Marques, Otaviano Santos e Raí Araújo
6. Terceira etapa Circuito Paulista Masters de Natação, realizado no dia 26 de junho, em Santo André: Paineiras ficou em primeiro lugar na classificação geral de equipes por pontos



7. Clínica de Boxe realizada no Paineiras, no último dia 25 de junho
8. Equipe campeã do Paineiras no Primeiro Brasil Open Absoluto de Polo Aquático realizado em Santos, no mês de junho, no Clube Internacional de Regatas
9. Paineirenses durante a 2ª etapa da Track&Field Run Series no Shopping Villa-Lobos, no dia 19 de junho
10. Encerramento do 40º Campeonato Interno de Snooker Regra Brasileira e o 11º Campeonato Interno Regra Inglesa, Copa Paineiras Interno de Snooker, disputado entre os meses de maio e junho



11. Paineiras sagrou-se campeão no Festival de Handebol do Clube Alto de Pinheiros, no dia 26 de junho **12.** Judocas da Classe Sub-13 na Copa Minas 2016, realizada nos dias 2 e 3 de julho **13.** Paineiras conquistou o vice-campeonato de Natação no Nacional do Chile, que aconteceu em junho



**Aprovados
CPV 2015**

419
APROVADOS
FUVEST
FEDERAIS E OUTRAS

296
APROVADOS
INSPER

263
APROVADOS
ESPM

321
APROVADOS
FGV

O CPV COMPLETA VOCÊ PARA O VESTIBULAR.

Você escolhe o vestibular que vai prestar, determina o tempo que dedicará aos estudos e a maratona começa. Conte com o CPV nessa trajetória! Nós temos o que você precisa para passar na Faculdade dos seus sonhos.

PRÓXIMAS TURMAS

{ **01**
AGO Semi 2º Semestre 2016
Turmas Manhã e Tarde

    /cpveducacional

cpv.com.br/proximasturmas



Consolação 3123-4590
Morumbi 3740-2111
V. Olímpia 2344-4110





NOITE JAPONESA

No final do mês de junho o Paineiras trouxe um pouco da cultura japonesa para dentro do Clube. Além de apreciar a deliciosa culinária japonesa que já conquistou os brasileiros, quem veio prestigiar o evento, pode conferir de perto atrações especiais que celebraram a amizade entre os dois países. Confira alguns clicks do evento!





XX SALÃO DE ARTES PLÁSTICAS E FOTOGRAFIAS

Em mais uma edição de sucesso, o Salão de Artes Plásticas e Fotografias reuniu associados e convidados que puderam conferir belíssimas obras de arte! Pinturas, esculturas, instalações, dobraduras, fotografias e diversas outras peças encantaram quem visitou o salão. Os trabalhos classificados em cada categoria, de acordo com o regulamento, representarão o Paineiras no salão Interclubes de Artes Plásticas e Fotografias da ACESC.







O MELHOR DO PAINEIRAS É O PAINEIRENSE

Luca Parrillo, 7 anos

Joga Futsal,
adora a Brinquedoteca
e Boliche



**Clube Paineiras
do Morumby**



ANIVERSÁRIO DA BRINQUEDOTECA

Além de ser o mês de férias, julho é um mês muito especial para o Paineiras! Em julho a Brinquedoteca completou um ano de existência. Para celebrar, a equipe do cantinho preferido das crianças no Paineiras organizou um divertido desfile de fantasias! Os pequenos, é claro, adoraram! As mais lindas princesas, super-heróis e vilões assustadores fizeram literalmente a festa. Confira alguns clicks!



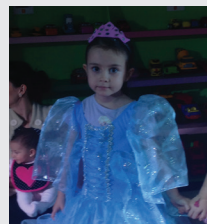
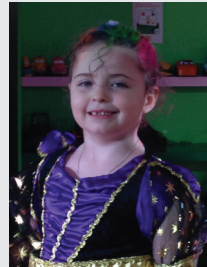
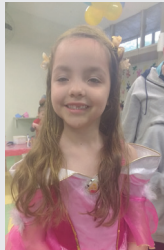

vivo



Vá até uma loja ou acesse:
vivo.com.br/4G

Telefônica

O valor de R\$ 85/linha é a soma da mensalidade do plano SmartVivo P4 3 GB, com desconto de R\$ 11,45 sobre o valor da mensalidade total do plano (Valor total mensalidade: R\$ 125,99), mais o MultiVivo. Ao atingir o limite de dados do plano, a internet será interrompida. Mais informações em www.vivo.com.br/4g. Clientes mais satisfeitos, considerando as prestadoras de abrangência nacional, conforme Pesquisa

Só a Vivo tem o 4G mais rápido do Brasil e os clientes mais satisfeitos.



3GB + 155
DE INTERNET + MINUTOS
 + LIGAÇÕES ILIMITADAS PARA QUALQUER VIVO LOCAIS PARA OUTRAS OPERADORAS

Por apenas
R\$

85 /mês

Preço por linha na compra de duas linhas no pacote MultiVivo

viva  tudo

CAPA

56
anos



FELIZ ANIVERSÁRIO, PAINEIRAS!

A gosto sempre é um mês diferente no Clube. Também pudera, é o mês de aniversário do Paineiras. Em 2016, a celebração dos 56 anos está com gostinho de samba: Maria Rita, grande nome da Música Popular Brasileira, será a principal atração do evento, que acontecerá no dia 27 de agosto, a partir das 21h. No show “Samba da Maria”, a artista interpretará 20 canções que mesclam homenagens a grandes ídolos musicais e sucessos da cantora. O Clube está preparando uma festa bem especial, mas antes quer convidar você, associado, para mergulhar na história do Paineiras. Você sabe como tudo começou?

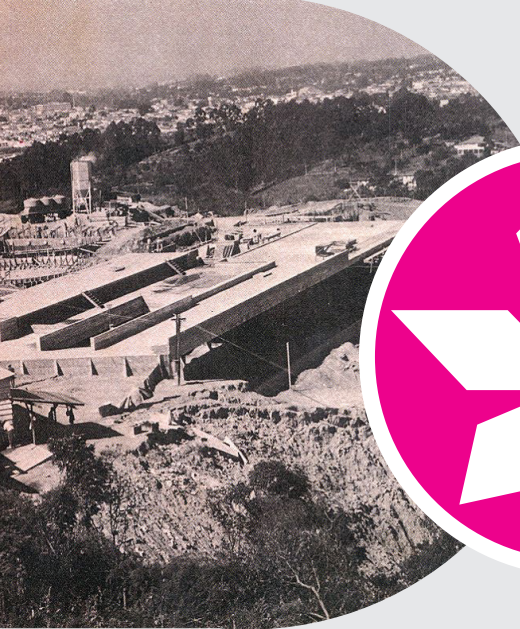

Em 1960, Detlof von Öertzen trabalhava numa corretora de imóveis no centro de São Paulo. Certo dia, recebeu a ligação telefônica de um amigo procurando um comprador para um terreno de cerca de 77.000m², na zona Oeste da cidade. O local era conhecido como Fazenda Morumby, propriedade da família Penteadó. Num domingo, ele e o amigo foram visitar o terreno: um local de difícil acesso, praticamente deserto, formando um vale, composto por três grandes degraus. Do alto da plataforma, tinha-se uma vista completa de toda a cidade.

Na ocasião, um sentimento invadiu Detlof. Como se aque-

la visita tivesse um propósito. Ocorreu-lhe que esse lugar seria perfeito para construção de um clube. Embora notasse que o terreno apresentava grandes desníveis topográficos, imaginou que esse 'inconveniente', no futuro, pudesse até contribuir para divisão dos espaços, como de fato aconteceu.

Detlof, então com cerca de 30 anos de idade, reunia-se quase que diariamente, na hora de almoço, com seus amigos no Clube Pinheiros onde era sócio. Formavam uma turma unida, de jogadores de polo aquático que aproveitavam esse horário para mergulhar e praticar esportes. Entretanto, isso só era possível durante a

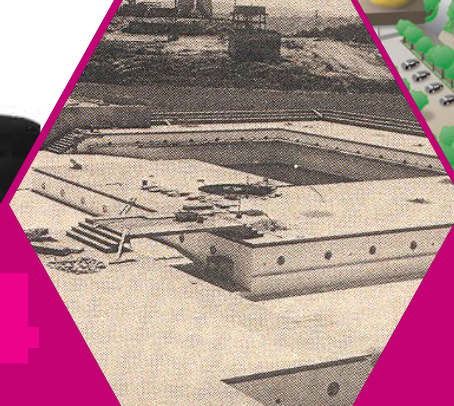
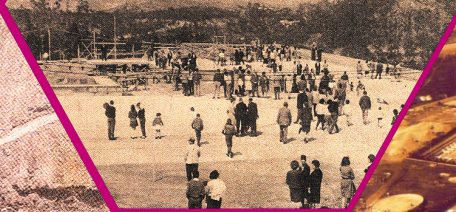
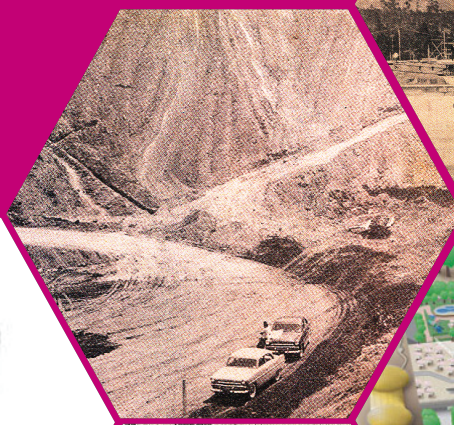

1964

56 ANOS DE CUL

semana porque aos sábados e domingos, uma verdadeira multidão se comprimia dentro da piscina do clube, inviabilizando qualquer jogo.

Por que não pensar na construção de um novo clube, com um quadro associativo restrito, onde os amigos pudessem se reunir para jogar não só no horário de almoço durante a semana, mas também aos sábados e domingos?

Com essa ideia na cabeça, fez

os primeiros contatos com a Sra. Olímpia 'Nina' de Almeida Prado Penteadó. Apresentou-se como um interessado na compra da gleba em questão. Após intensa negociação, Detlof conseguiu o terreno. No dia 9 de agosto de 1960, às 10h30, em uma assembleia geral na Rua Barão de Itapetininga, 224 - sede da Sociedade Financeira Barros Handley Ltda., corretora onde trabalhava Detlof -, o Clube foi fundado!

O projeto construtivo do Clu-



56
anos
2016

CLUBE PAINEIRAS

be ficou a cargo do Arquite-
to Carlos. B. Millan, um dos
mais talentosos arquitetos
paulistas da época. Além do
desenho revolucionário que
idealizou para o Paineiras,
Millan também ajudou a criar
o emblema do Clube, a folha
de paineira estilizada que pre-
valece até hoje.

Em 15 de novembro de 1964
foram inauguradas as primei-
ras dependências esportivas
(piscinas, 17 mil m² de área

construída), com um grande
churrasco oferecido pelo Clu-
be aos associados e convida-
dos. Em 1967, o Morumbi era
similar ao que é hoje. Nessa
época, Detlof deixou a presi-
dência do Clube. Seu sonho
havia se concretizado! Era
realidade, São Paulo tinha
agora um clube à altura das
suas tradições: o Paineiras do
Morumbi - um clube de ci-
dade, com características de
campo; um clube de campo,
dentro da cidade.

AGENDA ESPORTIVA

**TODAS AS
QUARTAS,
SÁBADOS E
DOMINGOS**

RACHÕES DE FUTEBOL SOCIETY

Quartas, das 19h às 21h
Sábados e domingos, das 7h às 11h
Na Quadra de Futebol Society

RACHÕES DE PETECA

Quartas, das 19h às 22h
Sábados e domingos, das 8h às 12h
Nas Quadras de Peteca
e Ginásio Novo

RACHÕES DE FUTEBOL DE CAMPO

Quartas, das 19h às 23h
Sábados e domingos, das 8h30 às 12h
No Campo de Futebol

**TODOS OS
SÁBADOS**

TREINO DE CORRIDA NA USP (SCORP)

Das 7h às 10h30
Estrutura: Raia Olímpica da
USP, ao lado do CRUSP

06.08

**CLÍNICA E TORNEIO
PAIS E FILHOS - TÊNIS**

Sábado, das 11h às 18h
Nas quadras de 1 a 4 e 14 e 15

DE 06.08 A 10.08

**TREINO DA SELEÇÃO
OLÍMPICA DO JAPÃO DE
NADO SINCRONIZADO**

Das 8h às 19h
Na Piscina Social e Olímpica

DE 11.08 A 20.08

**SUPER CHALLENGE
DE SQUASH**

De terça a sexta-feira, das 18h às 22h
E sábado e domingo, das 10h às 17h
Nas quadras de Squash 3,4,5

13.08

**GINCANA DO DIA DOS
PAIS DA NATAÇÃO KIDS**

Sábado, das 9h às 13h
Na Piscina Kids

**GINCANA DO DIA DOS
PAIS DA EDUCAÇÃO
DO MOVIMENTO**

Sábado, das 10h às 11h30
Nas quadras do Vale 1 e 2

16.08

**SUPER COPA PAULISTA
DE FUTEBOL DE CAMPO**

Paineiras X São Jorge
Terça-feira, às 20h30
Na Arena Paineiras

AGENDA SOCIO CULTURAL

TODAS AS TERÇAS

VIGILANTES DO PESO

Às 9h
Na Sala 7 do
Centro Cultural

TODAS AS QUINTAS

KARAOKÊ PAINEIRAS

Das 20h à 1h,
No Piano Bar

TODOS OS FINAIS DE SEMANA

CINE PAINEIRAS

SESSÕES INFANTIS
Sextas, sábados e
domingos às 15h

SESSÕES JOVENS
E ADULTOS
Sábados e
domingos, às 19h

KIDS

13.08

OFICINA DE DIA DOS PAIS

Das 10h às 15h, no SEARTI

19.08

TEATRO INFANTIL ZOO ILÓGICO

Apresentação da Cia Truks de Teatro
Às 15h, no cineteatro

27.08

CIÊNCIA DIVERTIDA: POR UM FUTURO SUSTENTÁVEL

Aprendendo o conceito de desenvolvimento sustentável, através de entretenimento e arte
Ingressos: R\$ 10,00 - Compra no Estande de Vendas a partir do dia 6 de agosto
Às 11h, no Cineteatro

JOVEM E ADULTO

01 A 30.08

INSCRIÇÕES: MASTER CHEF ACESC ADULTO

Das 9h às 18h
No Departamento Sociocultural

02 A 14.08

FEIRA DO LIVRO

Das 9h às 21h
No saguão social

02 A 30.08

EXPOSIÇÃO: OBRAS DE ARTE DE DEISE FREITAS

De segunda a quinta-feira, das 8 às 22h
Sextas, das 8 às 21h
Sábados, das 8h às 17h
Domingos e feriados, fechado
No Saguão de Exposição do Centro Cultural

06.08

SÁBADO MUSICAL: BANDA GROOVERA

O Melhor do Samba Rock, Soul Music e Pop Internacional
A partir das 20h
Show a partir das 21h30, no Piano Bar
**Ingresso: R\$ 15,00 por pessoa. Compra no Estande de Vendas*

07.08

MASTER CHEF KIDS ACESC

No clube Clube Atletico São Paulo (SPAC), às 10h

13.08

CORAL PAINEIRAS

O Coral Paineiras se apresenta em homenagem ao Dia dos Pais
Convidado especial: Coral USP - Grupo Jupará
Às 17h
No cineteatro

SÁBADO MUSICAL: CRISTINA OLIVEIRA COM O SHOW “NÓS”

Uma viagem pela música brasileira e suas

ATÉ 13.08

influências (samba, baião, bossa e MPB)
A partir das 20h
Show a partir das 21h30, no Piano Bar
**Ingresso: R\$ 15,00 por pessoa. Compra no Estande de Vendas.*

INSCRIÇÕES: TORNEIO DE TRANCA

Torneio em homenagem ao aniversário do Clube. Inscrições até 13 de agosto ou término das vagas

20.08

SÁBADO MUSICAL: LILIAN JARDIM

Lilian sobe ao palco do Paineiras e apresenta músicas de sucesso
A partir das 20h / Show a partir das 21h30
No Piano Bar
**Ingresso: R\$ 15,00 por pessoa -
Compra no Estande de Vendas*

27.08

ANIVERSÁRIO DO PAINEIRAS DO MORUMBY

Um show da cantora Maria Rita vai animar as comemorações do Clube
Abertura do evento às 21h
Recepção no Saguão Social

28.08

CORAL PAINEIRAS

Apresentação no Alphaville Tênis Clube
Às 11h30.

30.08

SARAU CULTURAL: GRUPO VOCAL MÁFIA SONORA

Às 17h
No saguão Social

** Sábado musical: Serviço de A&B: Porções e bebidas à la carte cobrados separadamente./
Traje: Não é permitida a entrada de pessoas sem camisa ou trajando camisa regata, bermuda, shorts, tênis e chinelos./Idade: A partir de 16 anos desde que acompanhados por responsável (associado).*



Vestibular 2016

83%

de alunos aprovados

42%

universidades públicas



- › Educação Infantil a partir de 1 ano
- › Atividades extras: Integral, Esportes, Cultura e Tecnologia
- › Horário estendido opcional
- › Programas de imersão em língua inglesa a partir da Educação Infantil com certificação internacional
- › Aplicações dos exames internacionais Cambridge e DELE
- › Meritocracia - bolsa de estudos para melhores alunos
- › Preparação especial para o Enem e Vestibular

Colégio **Pentágono** 

Agende uma visita pelo site:
www.colégiopentagono.com

Alphaville
 Av. Pentágono, 1000 - Tel.: 4622-7722

Morumbi
 R. Cidade do Rio Pardo, 241 - tel.: 3747-6277
 (altura do nº 1200 da R. Nelson Gama de Oliveira)

Perdizes
 Rua Barfira, 373 (Infantil) - tel.: 3865-3988
 Rua Catubi, 126 (Fundamental e Médio) - tel.: 3874-6233

 /ColégioPentagono  /PentagonoColegio

GUIA DE CINEMA

Confira no Aplicativo Paineiras os trailers e as sinopses dos filmes programados! Para baixar, entre na App Store ou na Google Play e busque por “PAINEIRAS”.

As exhibições dos filmes acontecem no Cineteatro



05.08, 16h

OS GOONIES



DIREÇÃO: Richard Donner
GÊNERO: Aventura/Comédia
ORIGEM: EUA
CLASSIFICAÇÃO: Livre
DURAÇÃO: 101 min
ANO: 1985



06.08, 15h

ALVIN E OS ESQUILOS: NA ESTRADA



DIREÇÃO: Walt Becker
GÊNERO: Animação/Aventura
ORIGEM: EUA
CLASSIFICAÇÃO: Livre
DURAÇÃO: 92 min
ANO: 2015

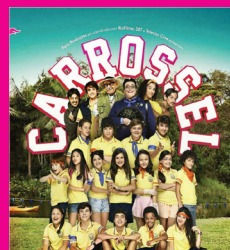

07.08, 15h

CARROSSEL: O FILME



DIREÇÃO: Alexandre Boury e Maurício Eça
GÊNERO: Aventura/Família
ORIGEM: Brasil
CLASSIFICAÇÃO: Livre
DURAÇÃO: 98 min
ANO: 2015

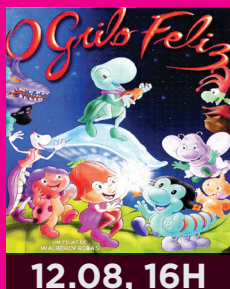

O GRILHO FELIZ



DIREÇÃO: Walbercy Ribas
GÊNERO: Animação/
 Aventura
ORIGEM: Brasil
CLASSIFICAÇÃO:
 Livre
DURAÇÃO: 80 min
ANO: 2001



O BOM DINOSSAURO



DIREÇÃO: Peter Sohn
GÊNERO: Animação/
 Aventura
ORIGEM: EUA
CLASSIFICAÇÃO:
 Livre
DURAÇÃO: 94 min
ANO: 2016



O LORAX: EM BUSCA DA TRUFULA PERDIDA



DIREÇÃO: Chris Renaud e Kyle Balda
GÊNERO: Comédia/
 Família
ORIGEM: EUA
CLASSIFICAÇÃO:
 Livre
DURAÇÃO: 87 min
ANO: 2012



AS AVENTURAS DE TADEO



DIREÇÃO: Enrique Gato
GÊNERO: Animação/Família
ORIGEM: Espanha
CLASSIFICAÇÃO:
 Livre
DURAÇÃO:
 91 min
ANO: 2013



PIRATAS PIRADOS



DIREÇÃO: Peter Lord e Jeff Newitt
GÊNERO: Animação/
 Aventura
ORIGEM: EUA/
 Reino Unido
CLASSIFICAÇÃO:
 Livre
DURAÇÃO: 89 min
ANO: 2012



HORTON E O MUNDO DOS QUEM



DIREÇÃO: Jimmy Hayward e Steve Martino
GÊNERO: Animação/
 Aventura
ORIGEM: EUA
CLASSIFICAÇÃO:
 Livre
DURAÇÃO: 95 min
ANO: 2008



28.08, 15h

SNOOPY E CHARLIE BROWN, PEANUTS O FILME

★★★★★

DIREÇÃO: Steve Martino

GÊNERO: Animação/Família

ORIGEM: EUA

CLASSIFICAÇÃO: Livre

DURAÇÃO: 88 min

ANO: 2016

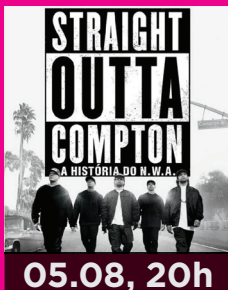

05.08, 20h

STRAIGHT OUTTA COMPTON, A HISTÓRIA DO N.W.A

★★★★★

DIREÇÃO: F. Gary Gray

ELENCO: O'Shea Jackson Jr., Corey Hawkins e Jason Mitchell

GÊNERO: Biografia/Musical

ORIGEM: EUA

CLASSIFICAÇÃO: 16 anos

DURAÇÃO: 147 min

ANO: 2015



06.08, 19h

QUE HORAS ELA VOLTA

★★★★★

DIREÇÃO: Anna Muylaert

ELENCO: Regina Casé, Camila Márdila e Michel Joelsas

GÊNERO: Drama

ORIGEM: Brasil

CLASSIFICAÇÃO: 12 anos

DURAÇÃO: 111 min

ANO: 2015



07.08, 19h

TED 2

★★★★★

DIREÇÃO: Seth MacFarlane

ELENCO: Mark Wahlberg, Amanda Seyfried e Jessica Barth

GÊNERO: Comédia

ORIGEM: EUA

CLASSIFICAÇÃO: 16 anos

DURAÇÃO: 115 min

ANO: 2015

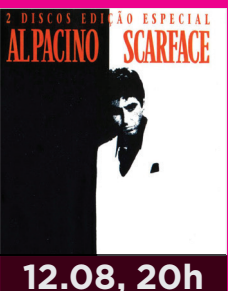

12.08, 20h

SCARFACE

★★★★★

DIREÇÃO: Brian De Palma

ELENCO: Al Pacino, Michelle Pfeiffer e Steven Bauer

GÊNERO: Drama/Suspense

ORIGEM: EUA

CLASSIFICAÇÃO: 16 anos

DURAÇÃO: 165 min

ANO: 1984



14.08, 19h

TIRAS, SÓ QUE NÃO

★★★★★

DIREÇÃO: Luke Greenfield

ELENCO: Jake Johnson, Damon Wayans Jr e Rob Riggle

GÊNERO: Comédia/Ação

ORIGEM: EUA

CLASSIFICAÇÃO: 16 anos

DURAÇÃO: 105 min

ANO: 2015



CASINO



DIREÇÃO: Martin Scorsese

ELENCO: Robert De Niro, Sharon Stone e Joe Pesci

GÊNERO: Drama

ORIGEM: EUA/França

CLASSIFICAÇÃO: 14 anos

DURAÇÃO: 178 min

ANO: 1996



A ÚLTIMA FORTALEZA



DIREÇÃO: Rod Lurie

ELENCO: Robert Redford, James Gandolfini e Mark Ruffalo

GÊNERO: Drama/Suspense

ORIGEM: EUA

CLASSIFICAÇÃO: 14 anos

DURAÇÃO: 132 min

ANO: 2002



UM SANTO VIZINHO



DIREÇÃO:

Theodore Melfi

ELENCO: Bill Murray, Melissa McCarthy e Jaeden Lieberher

GÊNERO: Comédia

ORIGEM: EUA

CLASSIFICAÇÃO: 12 anos

DURAÇÃO: 103 min

ANO: 2015



O PROFETA



DIREÇÃO: Jacques Audiard

ELENCO: Tahar Rahim, Niels Arestrup e Adel Bencherif

GÊNERO: Drama/Policial

ORIGEM: França/Itália

CLASSIFICAÇÃO: 14 anos

DURAÇÃO: 121 min

ANO: 2015



FONTE DA VIDA



DIREÇÃO: Darren Aronofsky

ELENCO: Hugh Jackman, Rachel Weisz, Ellen Burstyn

GÊNERO: Ficção Científica

ORIGEM: EUA

CLASSIFICAÇÃO: 12 anos

DURAÇÃO: 96 min

ANO: 2006



O CHEIRO DO RALO



DIREÇÃO: Heitor Dhalia

ELENCO: Selton Mello, Paula Braun e Alice Braga

GÊNERO: Comédia

ORIGEM: Brasil

CLASSIFICAÇÃO:

14 anos

DURAÇÃO: 112 min

ANO: 2007

BELEZA

BARBEARIA ELIAS

Sede Social, piso 2S – 3779.2128
Terça a sexta: 8h45 às 19h45
Sábado: 7h45 às 16h45
Domingo e feriados: 7h45 às 12h45
Segunda: fechado

FRESHY SPA

Piso intermediário – 3779.2129
**Massagens e tratamentos*
Segunda a sábado: 8h às 22h
Domingo: 9h às 14h
Feriados: 10h às 19h

**Sauna Masculina*

Segunda: 16h às 22h
Terça, quarta e sexta: 14h às 22h
Quinta: 14h às 23h
Sábado: 10h às 22h
Domingo: 9h às 15h
Feriados: 10h às 19h

**Sauna Feminina*

Segunda: fechada para manutenção
Terça a sábado: 8h às 22h
Domingo: 9h às 15h
Feriados: 10h às 19h

SALÃO DE BELEZA LUNA

Sede Social, piso 3S – 3779.2127
Terça a sábado: 8h30 às 19h10

CONVENIÊNCIA

BANCA DE REVISTAS E JORNAIS

Sede Social, piso 3S, Ao lado do Centro Médico – 3779.2143
Segunda a sexta: 8h às 22h
Sábado, domingo e feriados: 8h às 20h

BEST FIT – LOJA DE ARTIGOS ESPORTIVOS

Sede Social, Piso 3S, ao lado da Biblioteca – 3779.2135
Segunda a quinta: 8h às 20h
Sexta: 8h às 19h. Sábado: 8h às 18h
Domingo e feriados: 9h às 17h

ENCORDADOR

Complexo Esportivo, piso 2 Ao lado do Bistrô do Tênis – 3779.1737
Terça e quinta: 14h às 20h
Quarta e sexta: 10h às 20h
Sábado, domingo e feriados: 9h às 14h

ESCOLA DE IDIOMAS

Sede Social, piso 2S, ao lado da

Sala de Carteador – 3779.2144
Segunda a quinta: 7h às 20h
Sexta: 7h às 18h. Sábado: 9h às 13h

HOBBY VÍDEO

Rampa de acesso à Portaria Social, ao lado do Cineteatro – 3779.2036
Segunda a sexta: 12h às 20h
Sábado, domingo e feriados: 10h às 20h

LAVA - RÁPIDO GIRASSOL

Estacionamento, terceiro subsolo
Piso Paineira das Pedras, 3 – 3779-1731
Segunda a sexta: 8h às 18h.
Sábado: 8h às 18h
Domingo: fechado. Feriados: 8h às 17h

REPROGRAFIA

Sede Social, piso 1S, próximo ao Memorial Paineiras – 3779.2019
Segunda a sexta: 8h15 às 18h
Sábado: 8h15 às 16h
Domingo e feriados: fechado
**Fechada para almoço das 13h às 14h*

DIVERSOS

ACADEMIA

Complexo Esportivo, piso 2S
3779.2107
Segunda a sexta: 6h às 22h
Sábado: 6h às 19h
Domingo: 7h às 18h
Feriados: 8h às 18h

ACHADOS E PERDIDOS

Sede Social, piso 3S, ao lado do Vestiário Feminino – 3779.2131
Segunda a sexta: 8h às 20h
Sábado, domingo* e feriados*: 8h às 17h
**Fechado para almoço das 13h às 14h*

BIBLIOTECA PAINEIRAS

Sede Social, piso 3S, ao lado do Bradesco – 3779.2054
Segunda a quinta-feira: das 8h às 19h50
Sexta-feira: 8h às 18h50
Sábados: das 8h às 16h50
Domingos e feriados: das 9h às 12h50

BOLICHE E PAVILHÃO DE JOGOS

Sede Social, piso 1S, próximo à Piscina Social – 3779.1700
Segunda a sexta: 13h30 às 22h
Sábado: 10h às 22h
Domingo e feriados: 10h às 20h

BRADESCO

Agência e Caixa Eletrônico

Sede Social, piso 3S, Ao lado da Biblioteca – 3779.2074
Segunda a sexta: 10h às 16h
Fechado para o almoço das 12h às 13h

CENTRO CULTURAL

Sede Social, piso 3S, na Plataforma Infantil – 3779.2053/3779.2058
Segunda a quinta: 8h às 22h
Sexta: 8h às 18h

CENTRO MÉDICO

Sede Social, piso 3S, ao lado da Biblioteca – 3779.2059
Segunda a sexta: 6h às 23h
Sábado: 6h às 22h

Domingo e feriados: 6h às 19h

DEPARTAMENTO DE ESPORTES COMPETITIVOS

Complexo Esportivo, piso 2S, próximo ao Fitness – 3779.2110
Segunda: 7h às 17h
Terça a sexta: 7h às 19h
Sábado: 8h às 17h

DEPARTAMENTO DE ESPORTES FORMATIVOS

Complexo Esportivo, piso 2S, próximo ao Fitness – 3779.2103/3779.2115
Segunda: 8h às 18h
Terça a sexta: 8h às 19h
Sábado: 8h às 17h

DEPARTAMENTO DE ESPORTES RECREATIVOS

Complexo Esportivo, piso 2S – próximo ao Fitness – 3779.2102
Terça a sexta: 8h às 22h
Sábado: 8h às 17h

DEPARTAMENTO SOCIOCULTURAL

Centro Administrativo – 3779.1739/ 3779.2050
Segunda a sexta: 8h às 18h
Sábado: 8h às 17h
Domingo e feriados: fechado

ESTANDE DE VENDAS

Sede Social, piso Térreo, ao lado da Central de Atendimento – CAT – 3779.2146
Segunda a sexta: 8h às 20h
Sábado, domingo e feriados: 8h às 17h

MEMORIAL PAINEIRAS

Sede Social, piso 1S, ao lado da sala de TV – 99975.9598
Segunda, sexta, sábado, domingo e Feriados: 8h15 às 16h
Terça, quarta e quinta: 8h15 às 19h30

OUVIDORIA

Sede Social, piso 1S, Corredor da Diretoria – 3779.1716
Segunda a quinta: 7h30 às 17h30
Sexta: 7h30 às 16h30
**Fechado para almoço das 13h30 às 14h30*
ouvidoria@clubepaineiras.com.br

SEGURANÇA

Central de Segurança, Sede Social - piso 1S – 3779.2022
Atendimento 24 horas

INFANTIL

BERÇÁRIO E FRALDÁRIO

Sede Social, piso 1S, Playground – 3779.2048
Segunda a sexta: 8h às 20h
Sábado, domingo e feriados: 7h às 19h

BRINQUEDOTECA

Sede Social, Piso 3S, no Centro Cultural – 3779.2056
Segunda a sexta: 9h às 19h50
Sábado: 9h às 17h50
Domingo e feriados: 9h às 16h50

SEARTI

Setor de Educação Artística Infantil, Sede Social, piso 3S, no Centro Cultural – 3779.2056
Segunda a sexta: 8h30 às 17h50
Sábado: 8h30 às 16h50
Domingo e feriados: fechado

REDE WIRELESS

Rede Wireless: Você já utiliza a nossa rede Wireless? Para acessar nossa rede BASTA CADASTRAR A SUA SENHA por formulário eletrônico ou através do Facebook. Conheça os pontos para acesso: Biblioteca, Centro Cultural, Diretoria Executiva, Esportes, Lancheonete Café Paineiras, Lancheonete Deck Paineiras (Rofer), Restaurante Social e Boate Parcial, Saguão Social, Sala de Musculação e Esteiras, no Complexo Fitness, Salão Nobre, Snooker e Squash.

RESTAURANTES E LANCHONETES

BISTRÔ

Complexo Esportivo, piso 2, Próximo às quadras de tênis cobertas – 3779.2132
Segunda: fechado

Terça a sexta: 8h às 21h
Sábado, domingo e feriados: 8h às 19h

CAFÉ KOPENHAGEN

Sede Social, piso térreo, no Saguão Social – 3779.2138
Segunda a sábado: 9h às 21h
Domingo e feriados: 9h às 20h

CAFÉ PAINEIRAS

Sede Social, piso 3S, próximo às Quadras de Tênis – 3779.2136
Segunda a sexta: 7h às 21h
Sábado: 7h às 20h
Domingo e feriados: 7h às 19h

DECK PAINEIRAS

Sede Social, piso 1S – Próximo à Piscina Social – 3779.2130
Segunda a sábado: 6h30 às 22h
Domingo e feriados: 6h30 às 20h

E SE CHOPP?

Pavilhão de Jogos – 3779.1746
Segunda: Fechado
Terça a sexta: 16h às 22h
Sábado: 12h às 22h
Domingo e feriados: 12h às 20h

E SE SUSHI?

Pavilhão de Jogos – 3779.1723
Segunda: Fechado
Terça a sexta: 13h30 às 22h
Sábado: 12h às 22h
Domingo e feriados: 12h às 20h
Taxa de convidado isenta para almoço durante a semana

RESTAURANTE DAS CÚPULAS

Sede Social – Cobertura – 3779.2124
Almoço: Segunda a sexta: 11h30 às 15h
Sábado, domingo e feriados: 12h às 16h

TRASTEVERE (JANTAR)

Terça a domingo: 19h às 23h30
Domingos e feriados: Só pizzaria

COMUNIQUE-SE COM O PAINEIRAS CENTRAL DE ATENDIMENTO (CAT)

Sede Social, piso térreo, Portaria Social – 3779.2010/3779.2012

Informações em geral, inscrições aos cursos, convidados, cadastramento, transferência e “locação” de títulos, etc.

Horário de atendimento:
Segunda a sexta: 8h às 20h
Sábado, domingo, feriados: 8h às 17h

CONSELHO FISCAL

fonseca.conselhofiscal@clubepaineiras.com.br

**DIRETORIA EXECUTIVA E
DIRETORIA DE DEPARTAMENTOS**
presidencia@clubepaineiras.com.br

**Este é o Canal de Comunicação
entre os Associados e a Diretoria
Executiva e Diretoria de
Departamentos da Gestão**
2016-2018

OUIDORIA

ouvidoria@clubepaineiras.com.br / (11) 3779-1716.

Aqui você esclarece suas dúvidas, faz sugestões, críticas construtivas e elogios

SITE

www.clubepaineiras.org.br

FACEBOOK (PÁGINA OFICIAL)

facebook.com/clube.paineirasdomorumbly

APLICATIVO “PAINEIRAS” PARA DISPOSITIVOS MÓVEIS

Para baixar o aplicativo, entre na App Store ou na Google Play e busque por “PAINEIRAS”

ANÚNCIOS E CLASSIFICADOS, AÇÕES PROMOCIONAIS E PATROCÍNIOS

marketing@clubepaineiras.com.br / (11) 3779-2099

ESPAÇOS PARA EVENTOS

Sede Social, Piso Térreo, Portaria Social, Central de Atendimento – CAT – 3779.1709
Segunda a sexta: 8h às 18h
Sábado: 8h às 17h

*Associados, Pessoa Física.
espacopaineiras@clubepaineiras.com.br

*Empresas
São Paulo Center – 2142.3600
eventos@saopaulocenter.com.br

Curta nossa página no Facebook

facebook.com/clube.paineirasdomorumbymby



Clube Paineiras
do Morumbi

REFORMAS&DECORAÇÃO

Desenvolvimento de projetos em 3D. Administração de obras. Assessoria na decoração do imóvel. Acompanhamento e assessoria técnica para as compras dos itens da obra e decoração. Entre em contato que faremos a avaliação do imóvel e orçamento.

SOLANGE GUERRA

www.solangeguerra.com.br
Av: Giovanni Gronchi, 6195,
sala 611
11 2305-0366
11 9.9292-6002

EDUCATIVA - AULAS PARTICULARES

Aulas particulares e tutoria com professores, especialistas e acompanhamento psicopedagógico.
Atendemos na sede do Morumbi ou na residência do aluno.
Mais informações em educativa.cp@gmail.com

ANA PAULA

11 99999.0701

SUZANA

11 97699.4235



**AMBIENTE
IDEAL PARA:**

Exposições
Coquetéis
Recepções

SAGUÃO SOCIAL

Seu evento corporativo se torna ainda mais surpreendente com esse espaço.



Clube Paineiras do Morumbi

(11) 2142-3600

eventos@saopaulocenter.com.br
www.saopaulocenter.com.br

SÃO PAULO
Center



- Baby • Educação Infantil
- Ensino Fundamental • Ensino Médio
- Período Integral Bilíngue - Global Program

Nossos Diferenciais

- ✓ Tecnologia Google for Education;
- ✓ Google Learning Space;
- ✓ Certificação Cambridge;
- ✓ Avaliação individual Geekie;
- ✓ Aulas de Inteligência com MindLab;
- ✓ Vivências Internacionais;
- ✓ Robótica Educacional;
- ✓ Atividades Extracurriculares;

Telefone:

|| 3887 0400

Nós apoiamos
os atletas do
Clube Paineiras

COLÉGIO

Mater Dei



colegiomaterdei.net



colegiomaterdei.net/newblog



[materdeisp](https://www.facebook.com/materdeisp)



[@materdeisp](https://www.instagram.com/materdeisp)



11 3887 0400



DESDE 1994
UTILIZAMOS O
BILINGUISMO NO
DESENVOLVIMENTO
DE UMA EDUCAÇÃO
INOVADORA E
DE EXCELÊNCIA.



**INFANTIL
FUNDAMENTAL
MÉDIO**

WWW.SEE-SAW.COM.BR
RUA VISCONDE DE NACAR, 86
REAL PARQUE 3758-2241

**AGENDE
UMA
VISITA**