

# CLUBE PAINEIRAS DO MORUMBY



mídia kit

março.2020

Clube Paineiras  
do Morumby 

# O CLUBE

Fundado em 1960, o Clube Paineiras do Morumby está localizado em um dos bairros mais nobres da cidade de São Paulo, o Morumbi. Seus 120 mil m<sup>2</sup> abrigam uma reserva de mata nativa, um vasto complexo esportivo e diversas opções de atividades sociais. Considerado um oásis de tranquilidade e segurança em meio ao caos urbano, é o espaço ideal para programas familiares e muita diversão. O Clube abriga instalações e equipamentos de última geração, oferecendo aos seus associados e dependentes, muito conforto e tranquilidade para a prática de suas atividades esportivas, além de fomentar o desenvolvimento de atletas competitivos de alta performance nas mais diversas modalidades, com reconhecimento internacional.

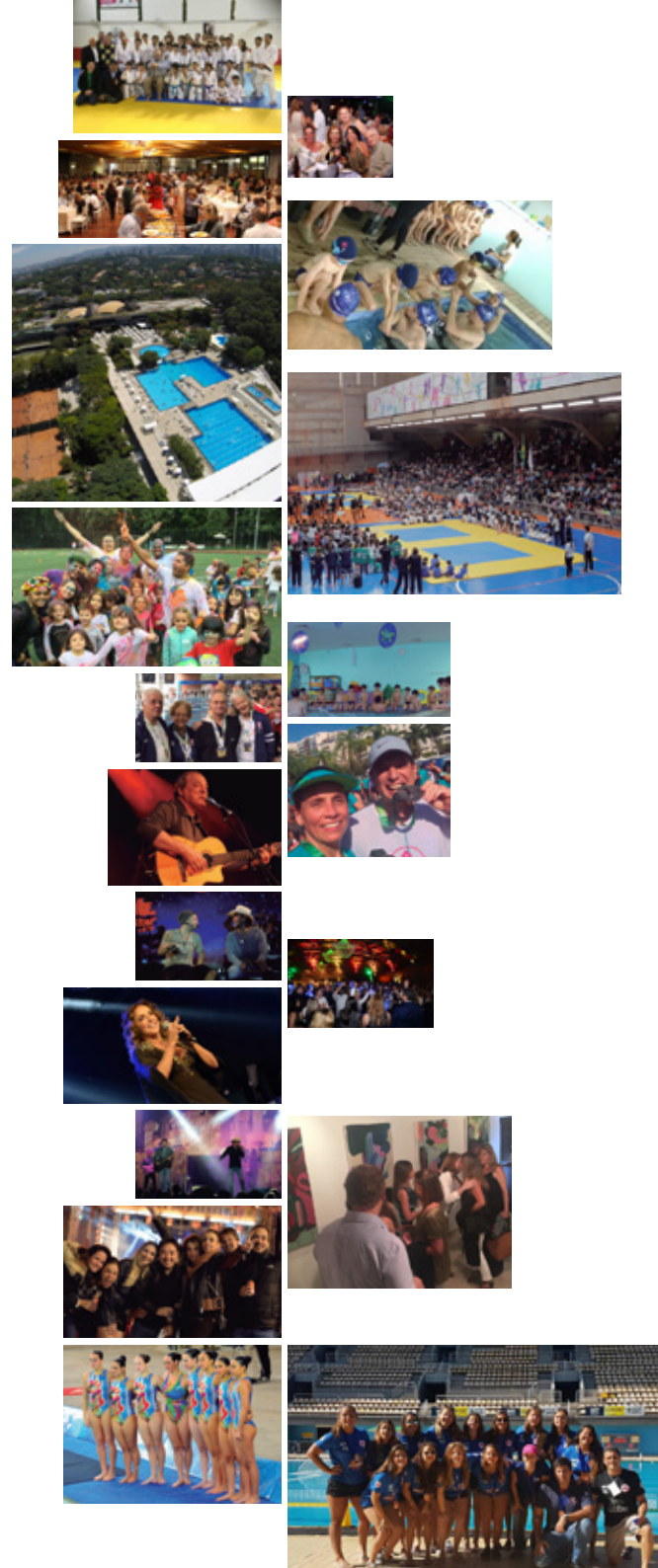

# O PAINEIRAS EM NÚMEROS

<b>120</b> mil m <sup>2</sup>	<b>05</b> quadras de esportes de areia	<b>10</b> salas de atividades específicas
<b>30</b> mil m <sup>2</sup> de reservas naturais preservadas	<b>01</b> campo de Futebol (medidas oficiais)	como Boxe, Condicionamento Físico Personalizado, Treinamento Funcional, Bike, Ballet, Ginástica, Pilates, Yoga
<b>90</b> mil m <sup>2</sup> de complexos esportivos e áreas sociais	<b>01</b> quadra de Society	<b>01</b> Complexo de Artes Marciais (Judô, Karatê, Jiu-Jitsu, Tai-chi)
<b>11</b> quadras abertas e 2 quadras cobertas de Tênis (saibro)	<b>01</b> Pista de Atletismo	<b>01</b> Cineteatro para 228 pessoas
<b>02</b> quadras rápidas de Tênis	<b>01</b> sala de Snooker	<b>2</b> mil alunos em cursos culturais como dança, música, teatro, artes etc
<b>07</b> piscinas aquecidas	<b>05</b> pistas de Boliche profissional	Brinquedoteca
<b>08</b> quadras de Squash	<b>01</b> pista de Skate	Biblioteca adulta/infantil
<b>03</b> ginásios	<b>01</b> complexo Fitness completo	Sala de Leitura
<b>05</b> quadras poliesportivas	<b>01</b> sala de Levantamento de Peso Olímpico	Playground
<b>01</b> ginásio de ginástica artística	<b>02</b> quadras de Peteca	Fraldário
	<b>01</b> cancha de Bocha	<b>3,8</b> mil alunos na escola de esportes

# DEMOGRÁFICO

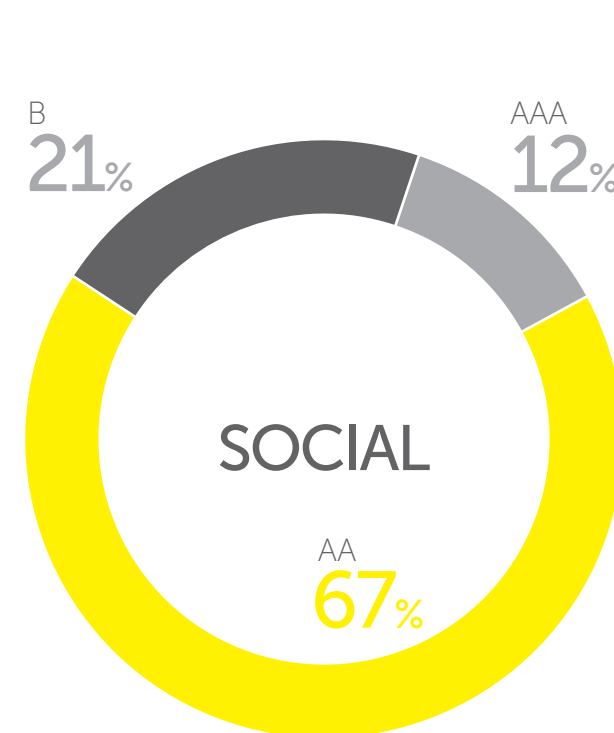
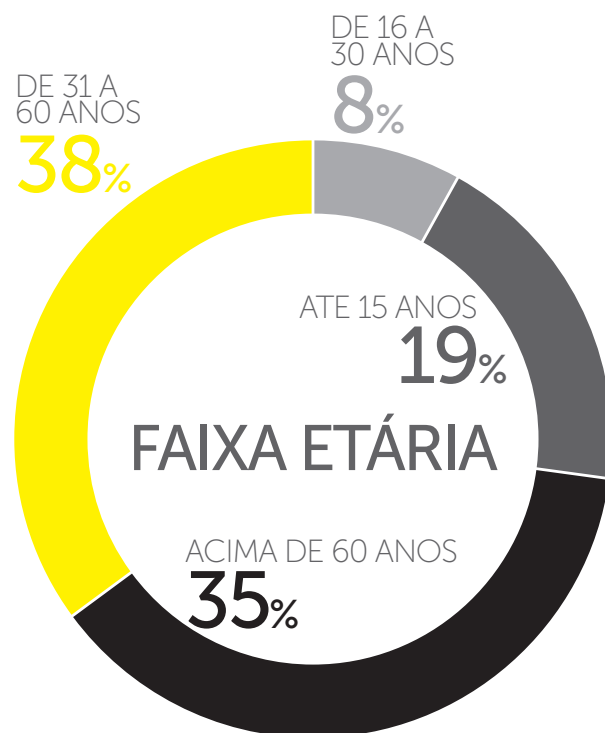
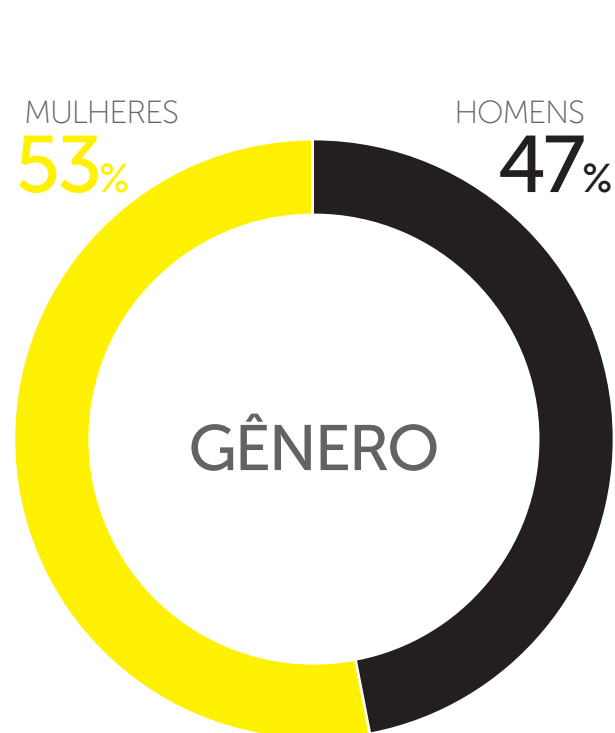

# PERFIL DO ASSOCIADO E DE PÚBLICO

**24** mil associados  
**5.5** mil Titulares  
**200** CEOs  
**1.5** mil Diretores  
**48,6%** residem no Morumbi  
**40%** residem no Brooklin,  
Jardins, Moema, Vila  
Madalena e Itaim Bibi  
**93** mil acessos por mês  
**3.5** mil convidados de  
associados por mês

**3** mil pessoas por dia, de segunda  
a quinta-feira  
**6** mil pessoas por dia, às sextas,  
sábados e domingos  
**5** mil exemplares distribuídos  
gratuitamente por mês da  
Revista Paineiras para mailing  
total de Titulares  
**25** mil pessoas impactadas  
diretamente pela revista  
**7** mil visualizações mensais da  
revista online

# REVISTA PAINEIRAS

## FORMATO

Página Simples: 17x25cm

Página Dupla: 34x25cm

## ANÚNCIO

Página Indeterminada\* ..... R\$ 7.700,00

2ª capa ..... R\$ 8.800,00

3ª capa ..... R\$ 8.800,00

4ª capa ..... R\$ 10.000,00

Dupla de abertura..... R\$ 17.000,00

## ESPECIAIS

Cinta..... R\$ 9.000,00

Folder de capa ..... R\$ 17.500,00

Capa invertida..... R\$ 20.000,00

Publieditorial\* ..... R\$ 5.500,00

Encarte ..... sob consulta

\*verificar disponibilidade

## PROMOCIONAL

Sampling, degustação ou exposição de produtos (2mx2m)

1 dia na semana (8 horas) ... R\$ 7.000,00

5 dias, de segunda a sexta ... R\$ 20.000,00

7 dias..... R\$ 30.000,00

Fim de semana, sábado

e domingo, 8h/dia ..... R\$ 20.000,00

Exposição de Veículo (4mx4m)

7 dias..... R\$ 30.000,00

15 dias..... R\$ 40.000,00

30 dias..... R\$ 60.000,00

# PATROCÍNIO



Clube Paineiras  
do Morumbi

mídia kit  
março.2020

pág.07

O Clube Paineiras oferece diversas oportunidades de associar sua marca à um dos mais respeitados clubes sociais do continente. Além das modalidades esportivas e culturais, ao longo do ano ocorrem diversos eventos tradicionalíssimos no calendário da cidade e que atraem milhares de pessoas em busca de entretenimento e diversão de altíssima qualidade.

- **Feijoada da Folia:** já são 26 edições com 2 mil foliões no esquentado de Carnaval mais animado da cidade.
- **Carnivoria:** o maior festival de churrasco do país acontece no Paineiras e recebe aproximadamente 7 mil pessoas.
- **Arraiá do Paineiras:** há 50 anos, uma das maiores festas juninas da cidade com quase 20 mil pessoas.
- **Paineiras CAMP:** as férias dos pequenos paineirenses também acontecem no clube há quase 40 anos.
- **Aniversário do Paineiras:** chegando aos seus 60 anos de existência, a cada ano o aniversário do clube se torna um evento mais inesquecível. E 2020 promete um calendário muito especial.
- **Festival de Escolas de Esportes:** um evento que há mais de 30 anos reúne quase 4 mil crianças e adolescentes dos principais clubes do Estado.
- **Festa do Atleta:** uma grande celebração aos talentos esportivos que levam nossa bandeira pelo mundo.
- **Festa de Réveillon:** um evento tradicional que reúne milhares de associados nas boas-vindas ao novo ano em uma festa animadíssima.

# ENTRE EM CONTATO

## **MARKETING**

felix.marketing@clubepaineiras.com.br  
+55 11 3779.2075

## **CLUBE PAINEIRAS DO MORUMBY**

Av. Dr. Alberto Penteado, 605  
Morumbi – São Paulo – SP – 05678-000  
clubepaineiras.org.br