

PLANTA VESTIÁRIO KIDS ESC. 125

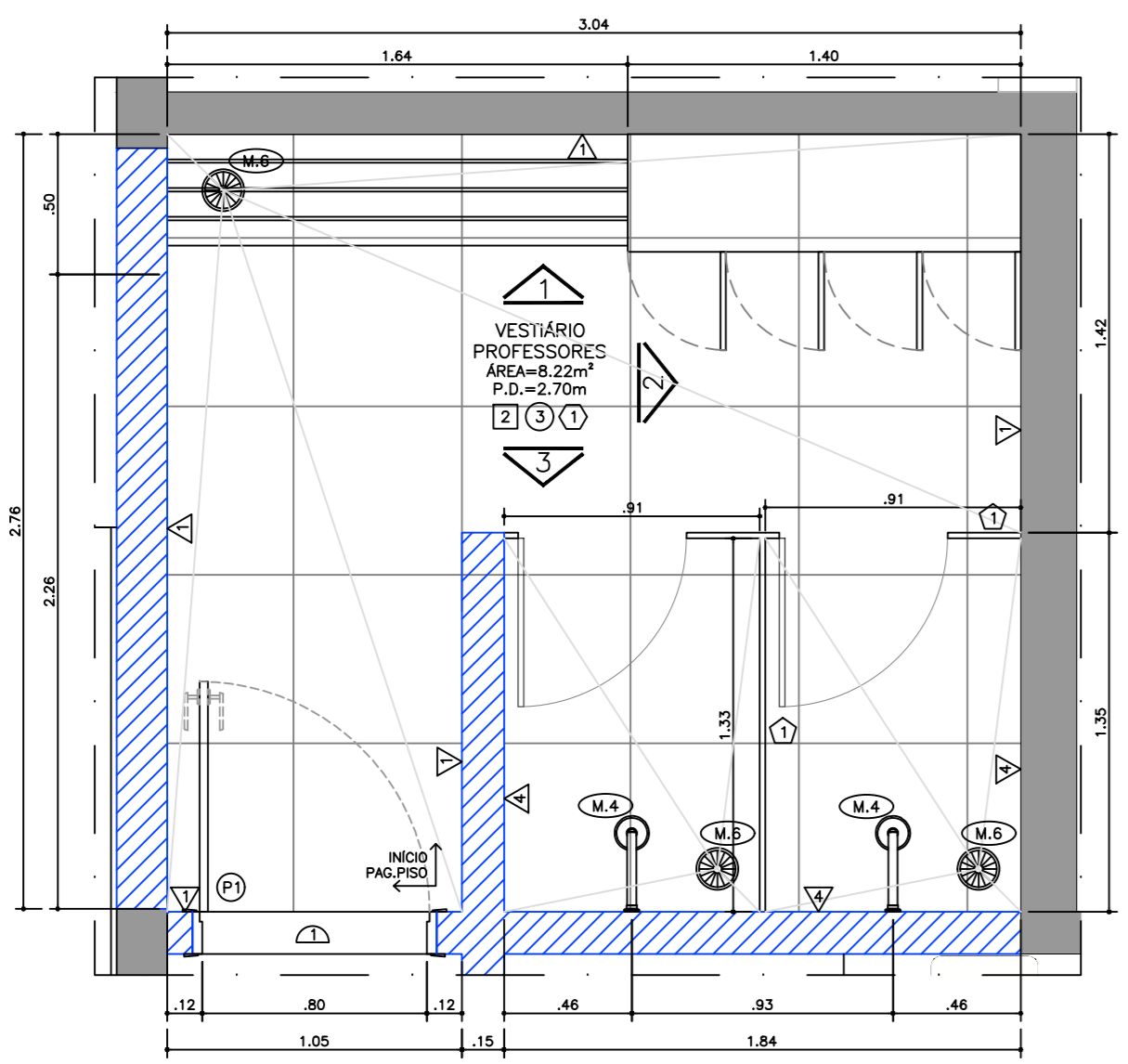

PLANTA VESTIÁRIO PROFESSORES ESC. 125

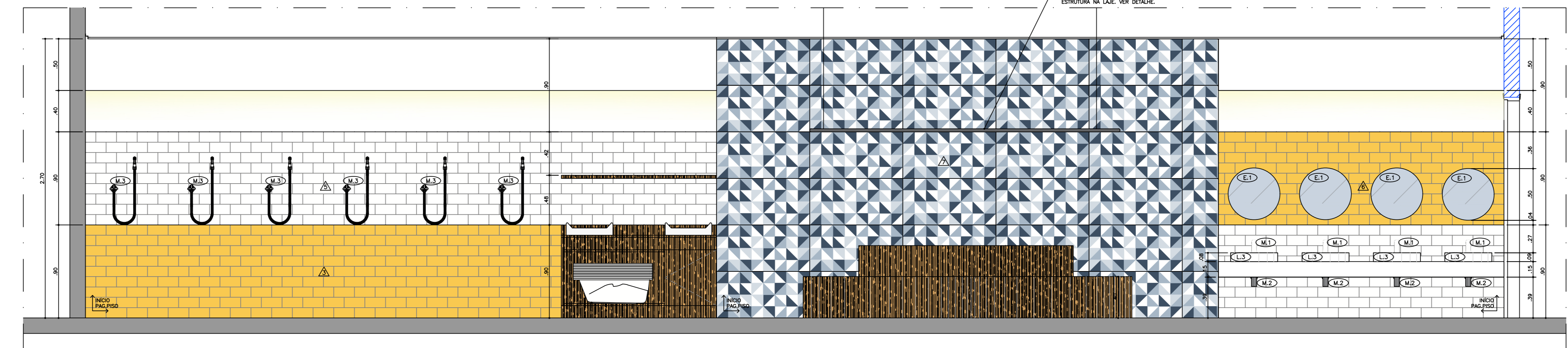

VISTA 01 VESTIÁRIO KIDS ESC. 125

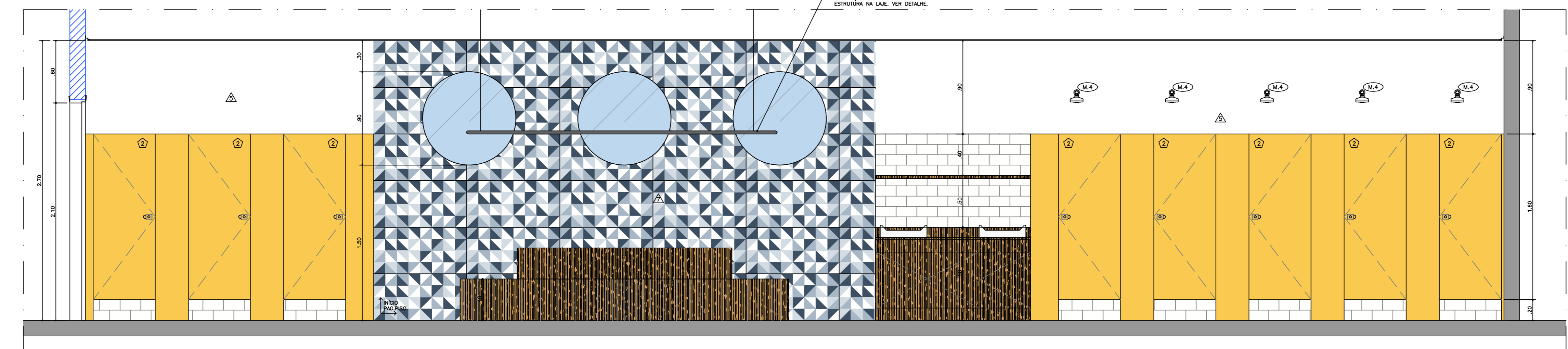

VISTA 02 VESTIÁRIO KIDS ESC. 125

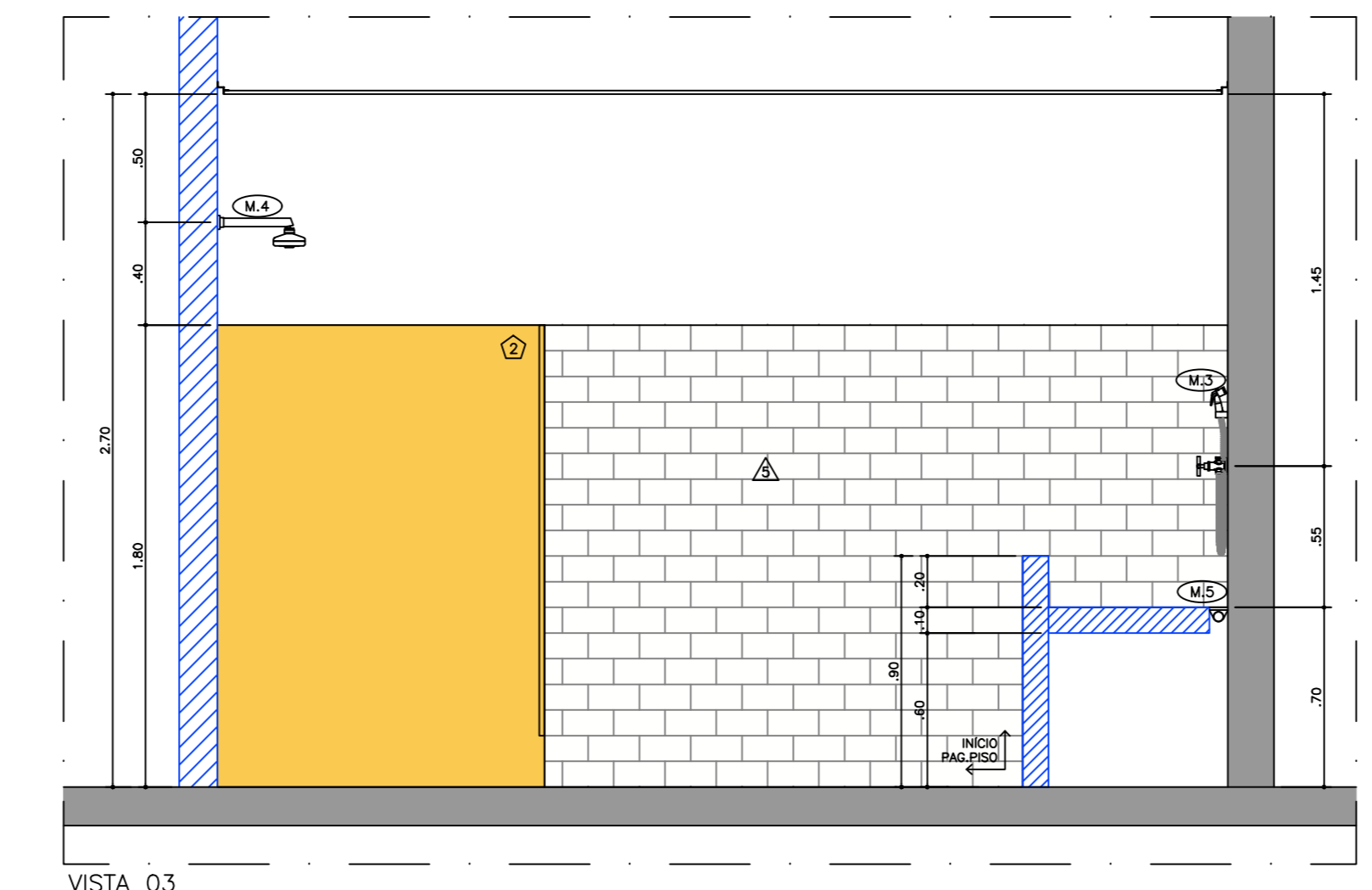

VISTA 03 VESTIÁRIO KIDS ESC. 125

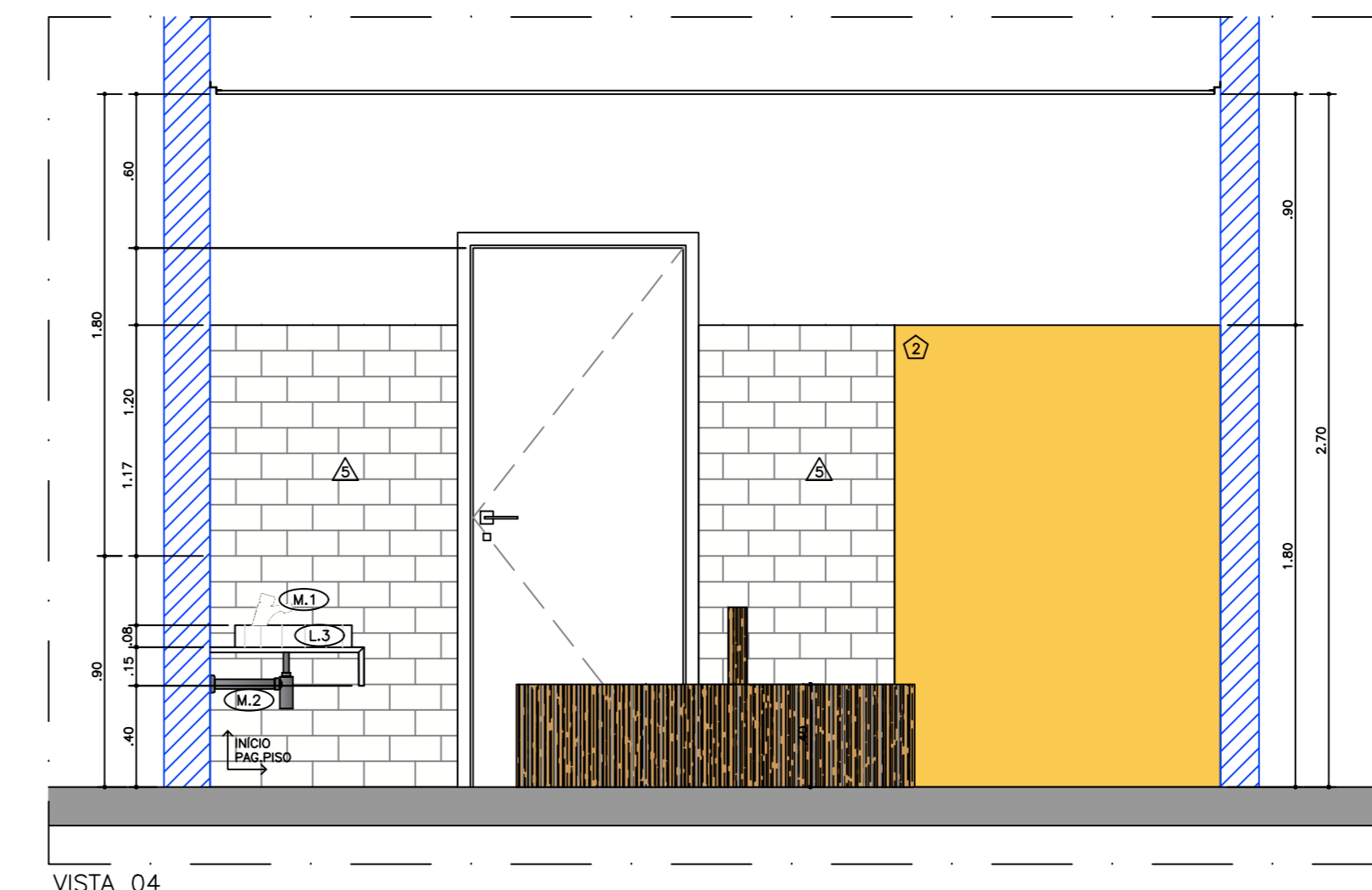

VISTA 04 VESTIÁRIO KIDS ESC. 125

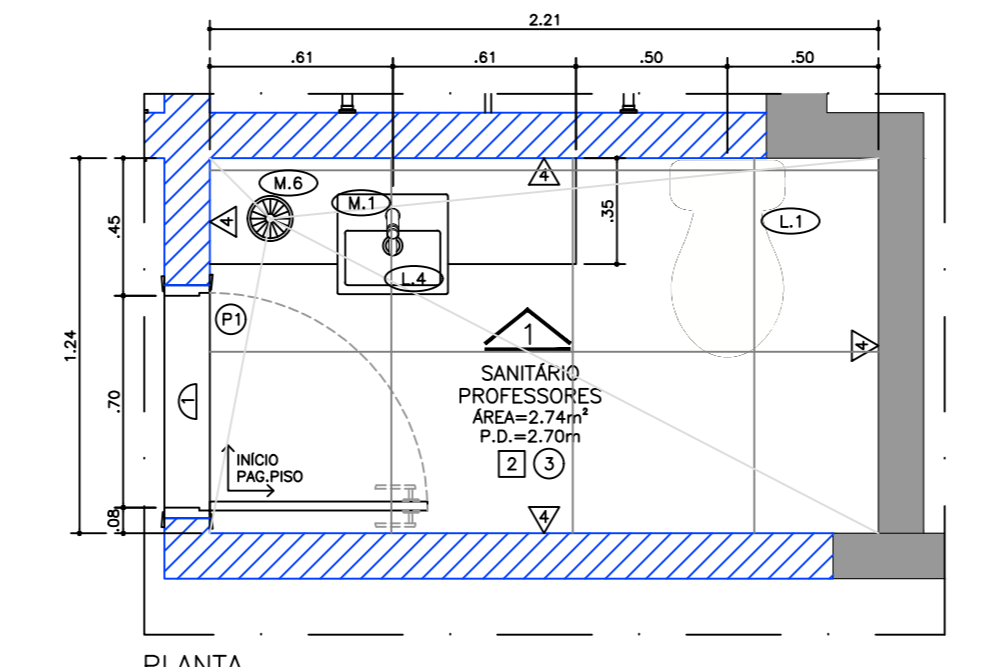

PLANTA SANITÁRIO PROFESSORES ESC. 125

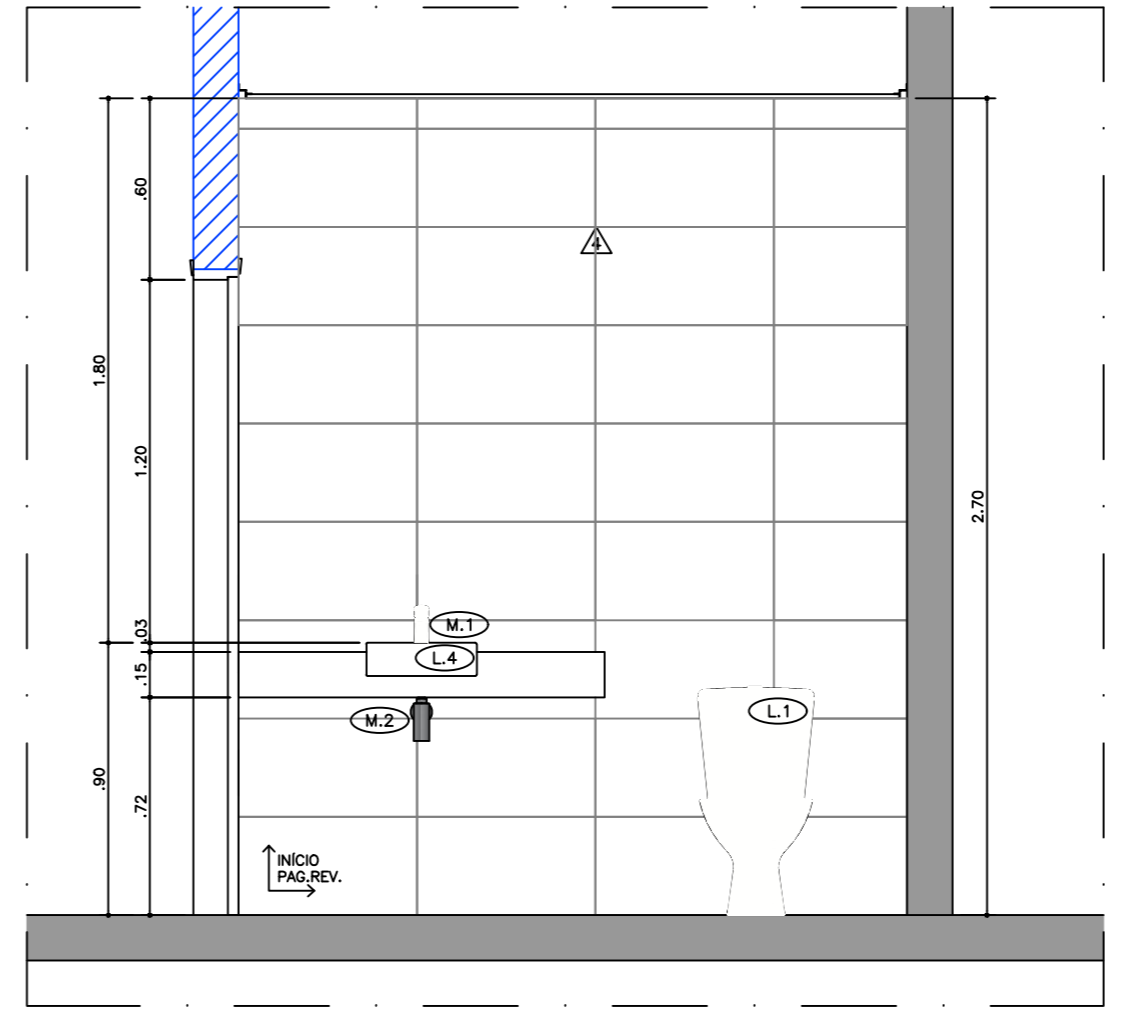

VISTA 01 SANITÁRIO PROFESSORES ESC. 125

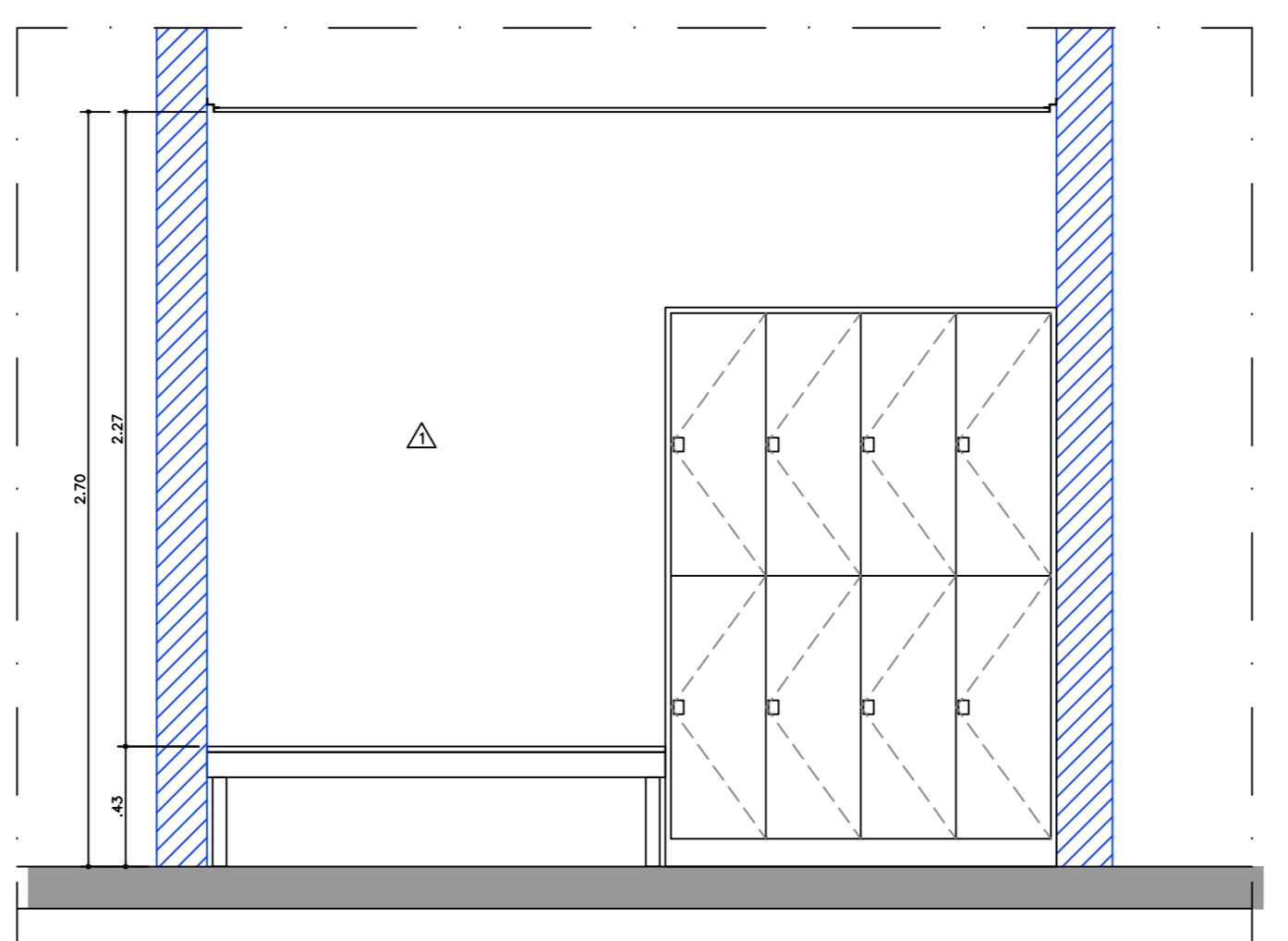

VISTA 01 VESTIÁRIO PROFESSORES ESC. 125

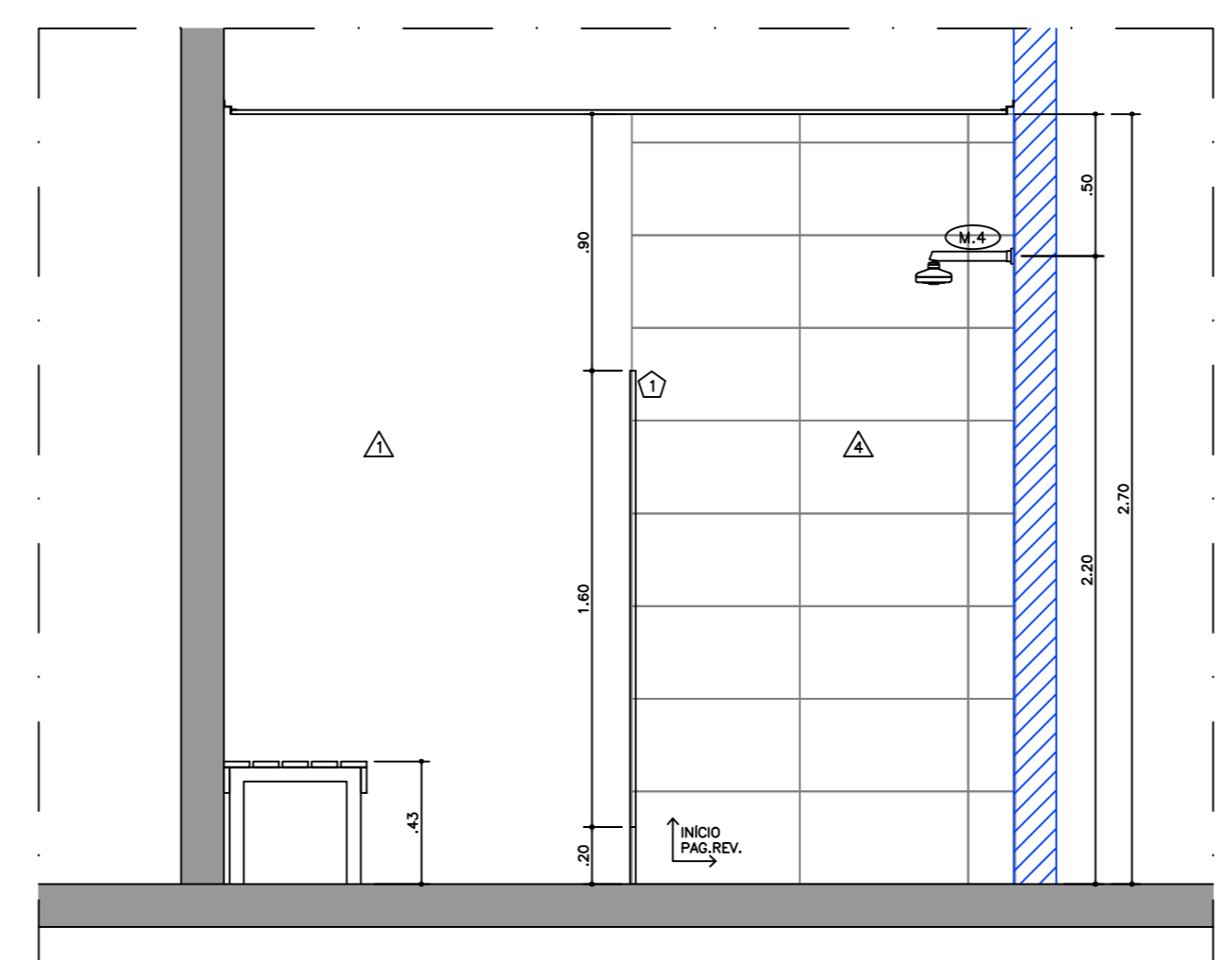

VISTA 02 VESTIÁRIO PROFESSORES ESC. 125

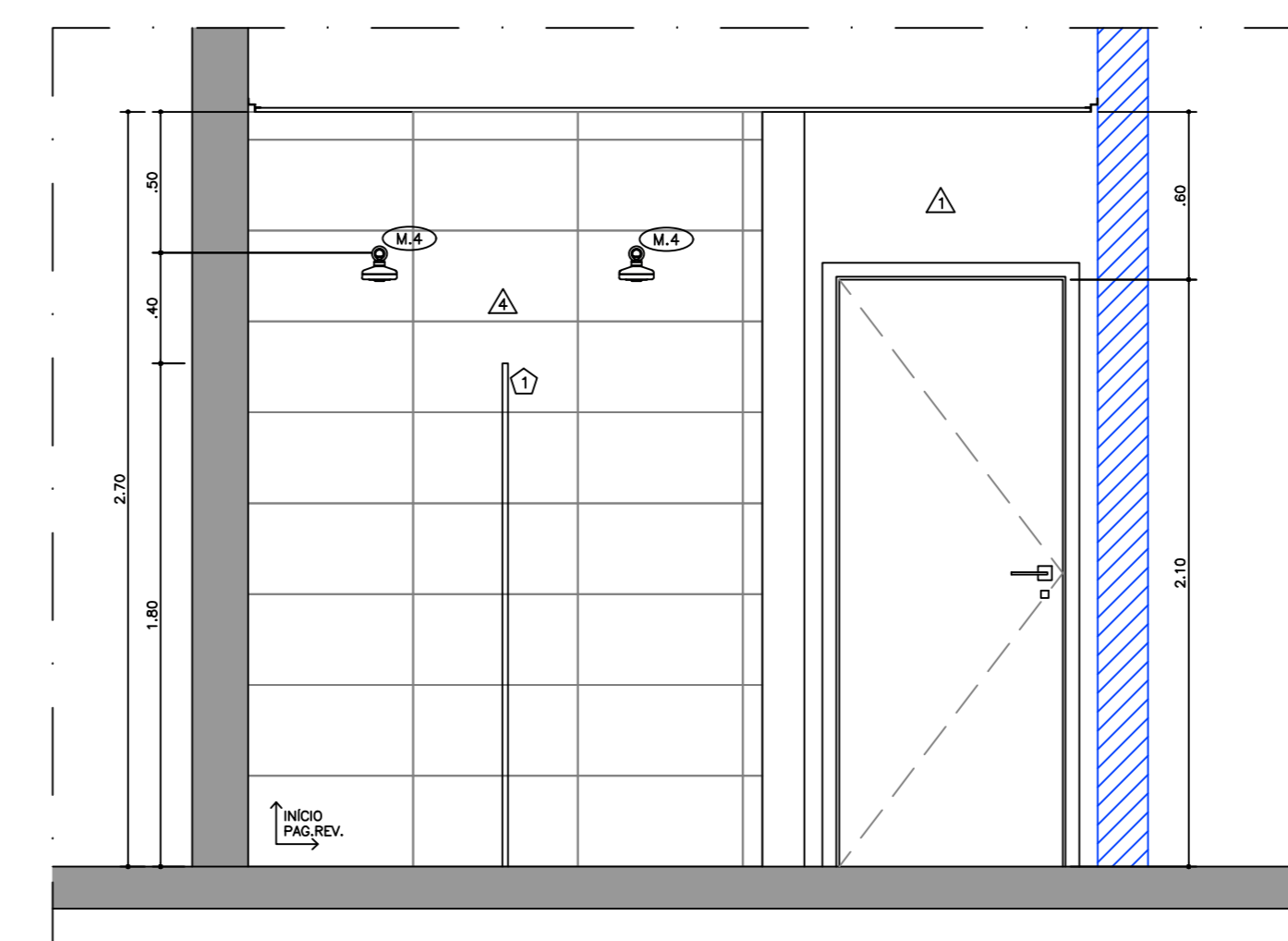

VISTA 03 VESTIÁRIO PROFESSORES ESC. 125

LEGENDA GERAL

- ALVENARIA EXISTENTE
- ALVENARIA PISO-TETO A DECORAR
- DIVISÓRIA PISO-TETO DE GESSO ACARTONADO RESISTENTE A UMIDADE COM LA DE ROCHA DE 32x12x12
- PISO
- PISO CERÂMICO CINZA CLARO 60X60CM - FORNECIMENTO DO CLUBE
- PORCELANATO CARVALHO HD DECA BOLD 60X60CM - PORTINARI - PREVER INSTALAÇÃO ALTERNANDO OS SENTIDOS DA TEXTURA DE MADEIRA
- RODAPÊ
- RODAPÊ CORTADO IN LOCO, H=10CM, COM CERÂMICA FORNECIDA PELO CLUBE
- SOLEIRA
- SOLEIRA EM GRANITO COR BRANCO ITALIANO, ESPESURA 2cm
- PAREDE
- PINTURA COM TINTA ACRILICA NA COR CINZA CRÔMIO (B161) - SIVINIL
- REVESTIMENTO PARA PAREDE MODELO: PARIS DAUN, FABR: PORTOBELLO - DIM: 10X20CM, COM - COR DAUN
- REVESTIMENTO PARA PAREDE MODELO: ASPEN SLIM, ACETINADO, BORDA RETA, FABR: ELIANE - DIM: 32,5X59CM, COM REJANTE DE 1,2mm.
- ATE 1,80M (VER PAGINAÇÃO NAS VISTAS); REVESTIMENTO PARA PAREDE MODELO: METRO WHITE, FABR: ELIANE - DIM: 10X20CM, COM - COR BRANCA; ACIMA DE 1,80M: PITAR COM TINTA ACRILICA NA COR CINZA CRÔMIO (B161) - SIVINIL.
- ATE 0,90M (VER PAGINAÇÃO NAS VISTAS); REVESTIMENTO PARA PAREDE MODELO: METRO WHITE, FABR: ELIANE - DIM: 10X20CM, COM - COR BRANCA; DE 0,90M A 1,80M: REVESTIMENTO PARA PAREDE MODELO: PARIS DAUN, FABR: PORTOBELLO - DIM: 10X20CM, COM - COR DAUN; ACIMA DE 1,80M: PITAR COM TINTA ACRILICA NA COR CINZA CRÔMIO (B161) - SIVINIL.
- REVESTIMENTO PARA PAREDE MODELO: VÊNETO BLU, FABR: BANCOSORES - DIM: 45X90CM, COM.
- FORRO
- FORRO DE GESSO RESISTENTE A UMIDADE COM PINTURA COM TINTA LATEX BRANCO NEVE - SIVINIL.
- DIVISÓRIAS
- DIVISÓRIA SANITÁRIA NA COR CINZA - GLOBAL OU SIMILAR
- DIVISÓRIA SANITÁRIA NA COR MOSTARDA - GLOBAL OU SIMILAR
- TABELA DE PORTAS E JANELAS
- PORTA DE ABRIR, FOLHA SIMPLES, EM MADEIRA - DIMENSÕES 210X90CM
- JANELA REDONDA - Ø80,50M
- LOUÇAS E METAS
- L.1 BADA SANITÁRIA COM CAIXA ACOPLADA - DECA - IZT
- L.2 BADA PARA CAIXA ACOPLADA STUDIO KIDS - PL106.17 - DECA
- L.3 CUBA DE APOIO/SORREPOR CILÍNDRICA COM MESA L.90.17 - 455MM DE DIÂMETRO - DECA
- L.4 CUBA DE SEMEENCAKE RETANGULAR COM MESA L.733 - DIM. 365X330X135MM - DECA
- M.1 TORNEIRA DE MESA COM FECHAMENTO AUTOMÁTICO PARA LAVATORIO 1170.C - DECAMATIC - DECA
- M.2 SIFÃO PARA LAVATORIO - RIGIDO METAL
- M.3 DUCHA HIGIÊNICA COM REGISTRO
- M.4 CHUVEIRO
- M.5 RALO LINEAR COM GRELHA LISA AÇO INOX - DIM. 5X70CM - EQUATION
- M.6 RALO REDONDO GRANDE AÇO INOX
- M.7 ACABAMENTO PARA REGISTRO DE GAVETA ATE 1" - LEVEL 4900.C28.PQ - DECA
- E.1 ESPELHO REDONDO - 50CM DE DIÂMETRO

ROD	EMISSÃO INICIAL	DATA
		06/04/2021

REVISÃO	MODIFICAÇÕES	DATA

NOTAS GERAIS

1. TODAS AS MEDIDAS ESTÃO EM METROS;
2. CONFERRIR MEDIDAS IN LOCO;
3. SE HOUVER DIVERGÊNCIA ENTRE PROJETO E PLANILHA ORÇAMENTARIA, CONSULTAR A ENGENHARIA;
4. EM TODAS AS LUMINARIAS E TRILHAS RETRATOS PREVER RECOMPOSIÇÃO DE LAJE;
5. PREVER TRATAMENTO DAS PAREDES, LAJES, VIGAS, PILARES CASO TENHAM SIDO DANIFICADAS POR INFILTRAÇÕES/ RACHADURAS;
6. PREVER MANUTENÇÃO OU TROCA DE CAIXILHOS E FECHADURAS EXISTENTES, CASO NECESSÁRIO;
7. INSTALAR PRENDIDOR MAGNETICO PARA PORTA ADESIVO EM TODAS AS PORTAS DE ABRIR - REF. STANDERS.

ROD	EMISSÃO INICIAL	DATA
		04/05/2021

REVISÃO	MODIFICAÇÕES	DATA

NOTAS GERAIS

1. MEDIDAS EM METROS;
2. CONFERRIR MEDIDAS NO LOCAL;
3. SE HOUVER DIVERGÊNCIA ENTRE PROJETO E PLANILHA ORÇAMENTARIA, CONSULTAR A ENGENHARIA;
4. TODAS AS LUMINARIAS, PORTAS, CAIXILHOS, RETRADAS NA DEMOLIÇÃO DEVERÃO SER ENTREGUES A ENGENHARIA;
5. PREVER RETENÇÃO DE INSULFEME DAS PORTAS;
6. TODO ENTULHO GERADO PELA OBRA DEVERÁ SER ENSACADO E TRANSPORTADO PARA CAÇAMBA ALOCADAS NO ESTACIONAMENTO P2 (PERCURSO LONGO).

ROD	EMISSÃO INICIAL	DATA

PROJETO: **PISCINA KIDS**

TÍTULO: **ARQUITETURA**

ASSUNTO: **DETALHE DOS VESTIÁRIOS E SANITÁRIO**

ENDEREÇO: **AV. DR. ALBERTO PENTEADO, 605**

2SS

REVISÃO

FOLHA

00

08

CLUBE PAINEIRAS DO MORUMBY

CPM-07-PISCINA_KIDS-SANIT-ROD