

PLANTA DE PISO
ESC. 1:50

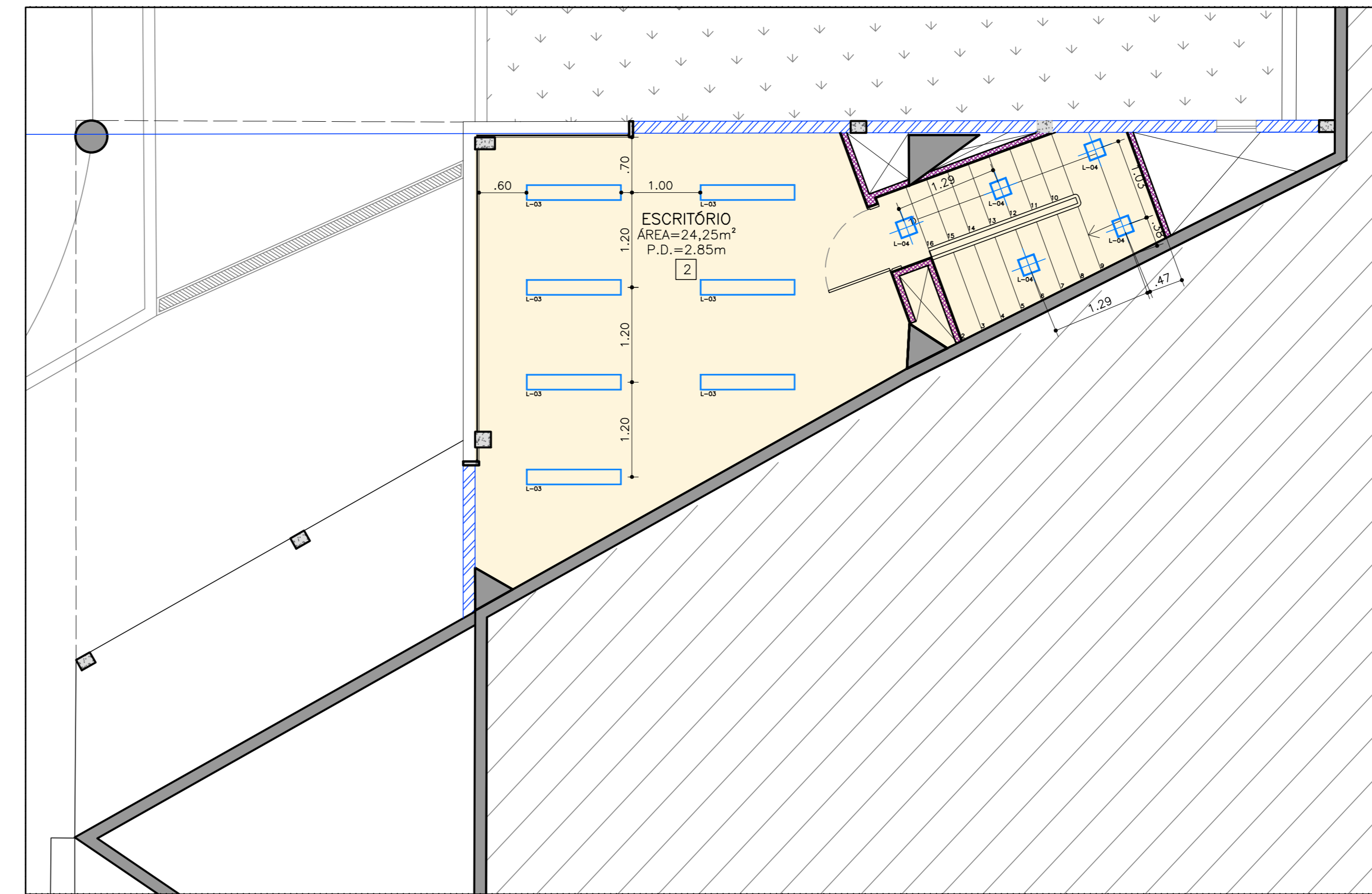

PLANTA DE FORRO
ESC. 1:50

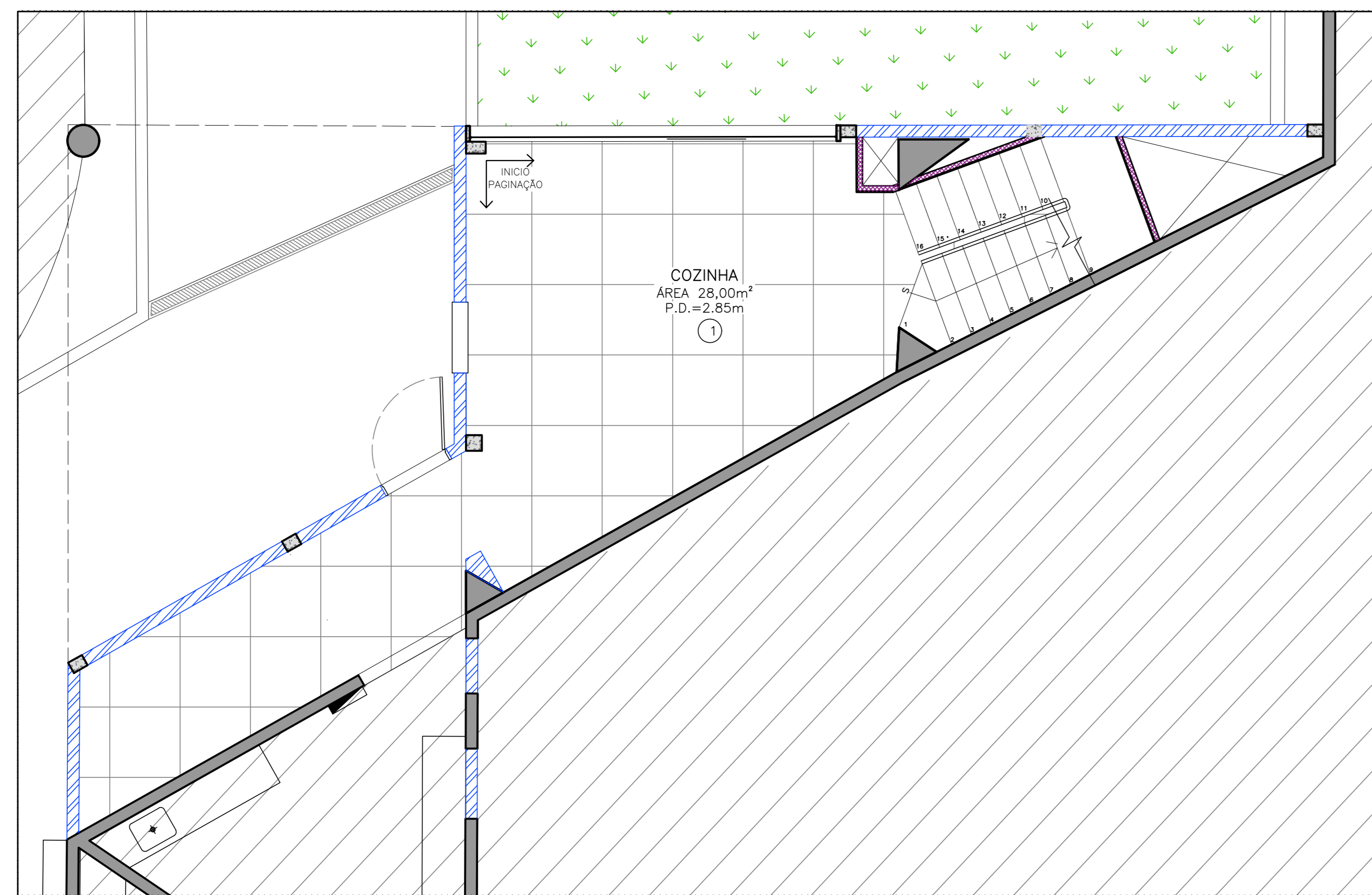

PLANTA DE PISO
ESC. 1:50

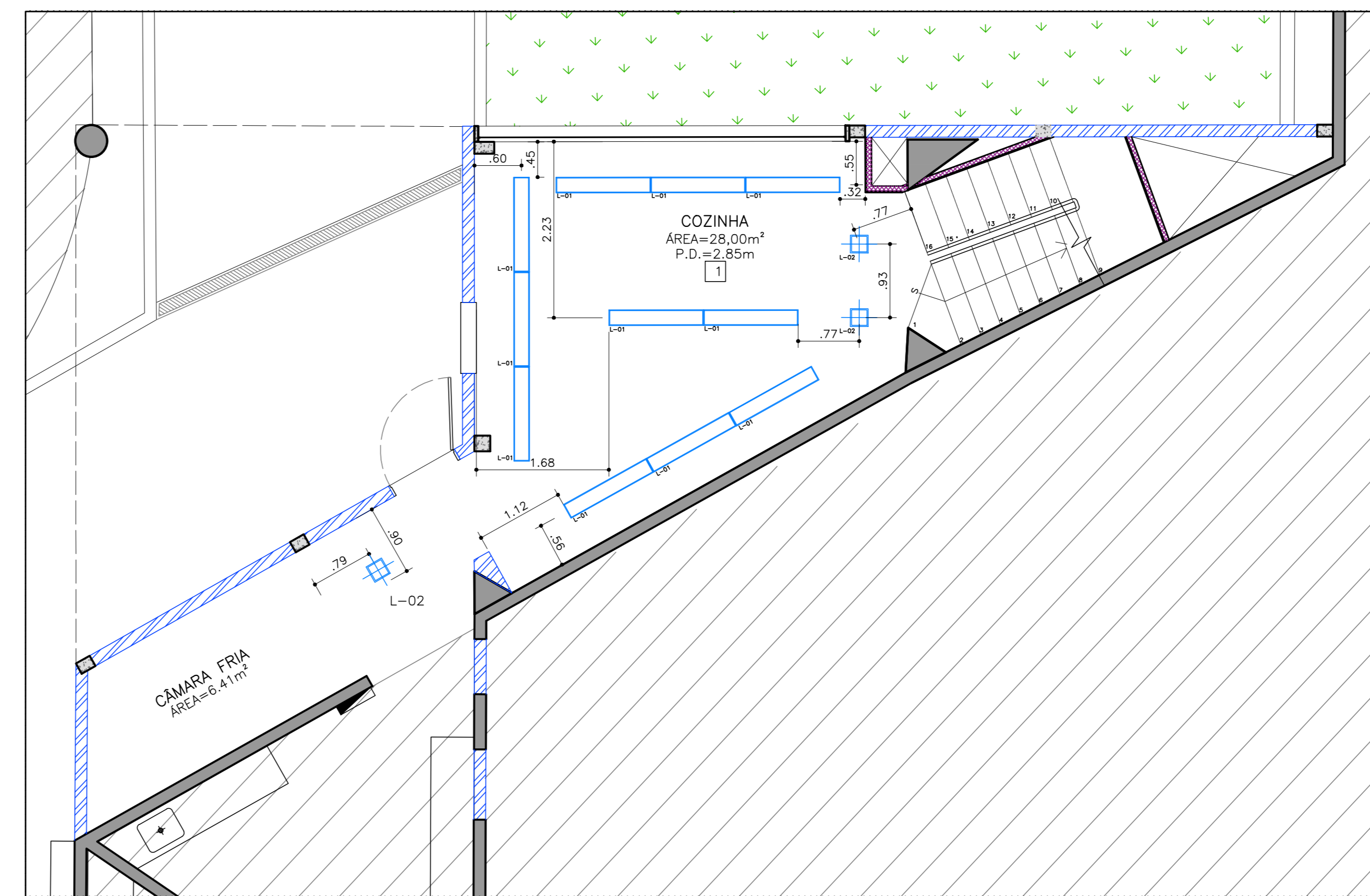

PLANTA DE FORRO
ESC. 1:50

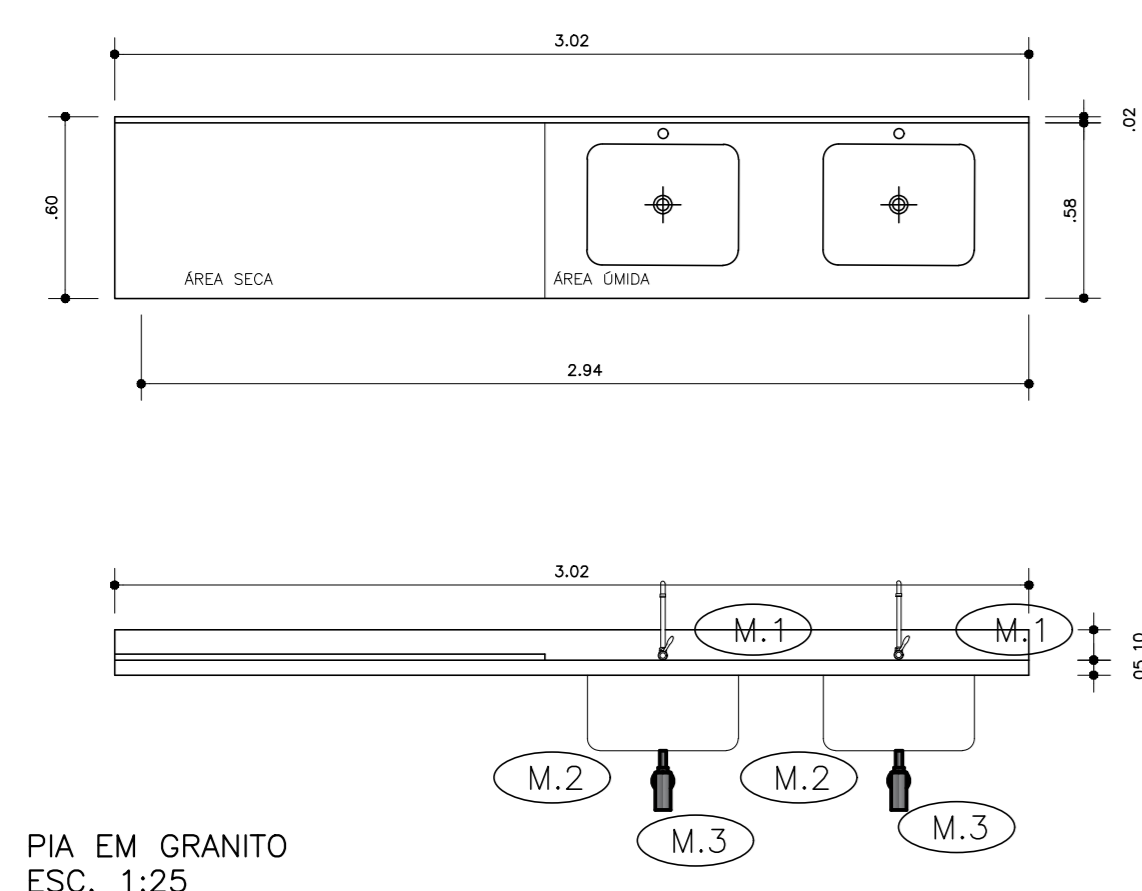

PIA EM GRANITO
ESC. 1:25

LEGENDA GERAL

	ALVENARIA EXISTENTE
	ALVENARIA A EXECUTAR
	DRY WALL - PLACA STD - MONTANTE DE 7cm - PLANA ÚNICA DE UM LADO
	ÁREAS EXISTENTES A MANTER

PISO

1	PISO CERÂMICO DOLMEN EXTERNO - CINZA - DIM 10X10CM - REF. ELIANE
2	PISO EM CHAPA XADREZ
3	SOLEIRA EM GRANITO SÃO GABRIEL - MEDIDAS VARIAVELS

RODAPÊ

1	RODAPÊ CERÂMICO DOLMEN EXTERNO - CINZA - DIM 10X10CM - REF. ELIANE
---	--

PAREDE

1	REVESTIMENTO DE PAREDE FORMA ACETINADO RETIFICADO L: 32,5CM X C: 59CM BRANCO - REF. ELIANE
2	PINTURA COM TINTA ACRILICA NA COR CINZA CRÔMO (B161) - SUVILIN.

CONCRETO APARENTE:

- LIXAMENTO DA SUPERFÍCIE EXISTENTE
- LIPIZADA
- EXECUÇÃO DE ESTUQUE (VINDO 2 DEMIOS)
- RELEIÇÃO DE RESINA, LAMBDA EXTERNA RESINA ACRILICA, INTERNA RESINA A BASE D'AGUA)
- ESTUQUE: BRANCO, CIMENTO COMUM E BRANCO

FORRO

1	LAJE APARENTE COM PINTURA ACRILICA FOSSA NA COR BRANCA
2	FORRO DE GESSO PLACA ST COM PINTURA ACRILICA FOSSA NA COR BRANCA - REF. SUVILIN

TABELA DE PORTAS E JANELAS

1	PORTA EXISTENTE.
2	PORTA DE ABRIR EM ALUMÍNIO ANODIZADO PRETO - FECHADURA E FERRAGENS PRETAS - DIMENSÕES 210X80CM.
3	PORTA DE ABRIR EM MADEIRA - FORMIGADA EM CINZA - FECHADURAS E FERRAGENS CROMADAS P 80
4	CANILHO FIXO - ESTRUTURA EM ALUMÍNIO ANODIZADO PRETO 5CM - COM VÍDRO 6MM - SEM PELÍCULA

LOUÇAS E METAIS

1	TORNEIRA COZINHA MESA FLEX GOURMET CROMADO 1/4 VOLTA ARRAJADOR DUPLO
2	CUBA INDUSTRIAL 50X40X30 INOX 304
3	SIFÃO PARA LAVATÓRIO - RIGIDO METAL

LUMINÁRIAS

L-01	PLAFON LED SOBREPOR RETANGULAR COM PINTURA ELETROSTÁTICA PRETO 48W --- 4000 K
L-02	LUMINÁRIA QUADRADA DE SOBREPOR COM ACABAMENTO DE PINTURA ELETROSTÁTICA PRETO - DIM. 225X225CM - 4000K - REF.: DORAH-E G2 - (TEAM LIGHTING CONCEPT
L-03	PLAFON LED EMBUTIR RETANGULAR COM PINTURA ELETROSTÁTICA PRETO 48W --- 4000 K
L-04	LUMINÁRIA QUADRADA DE EMBUTIR COM ACABAMENTO DE PINTURA ELETROSTÁTICA PRETO - DIM. 225X225CM - 4000K - REF.: DORAH-E G2 - (TEAM LIGHTING CONCEPT

R00	EMISSÃO INICIAL	09/10/2023
-----	-----------------	------------

REVISÃO | MODIFICAÇÕES

REVISÃO	MODIFICAÇÕES	DATA

NOTAS GERAIS

- TODAS AS MEDIDAS ESTÃO EM METROS;
- CONFERRER MEDIDAS IN LOCO;
- SE HOUVER DIVERGÊNCIA ENTRE PROJETO E PLANILHA ORÇAMENTARIA, CONSULTAR A ENGENHARIA;

PROJETO	ARENA PAINEIRAS	ESC. INDICADA
TÍTULO	ARQUITETURA	REVISÃO FOLHA
ASSUNTO	DETALHAMENTO DA COZINHA - PISO E FORRO	00 09
ENDEREÇO	AV. DR. ALBERTO PENTEADO, 605	09