

CORTE 1
ESC. 1:50

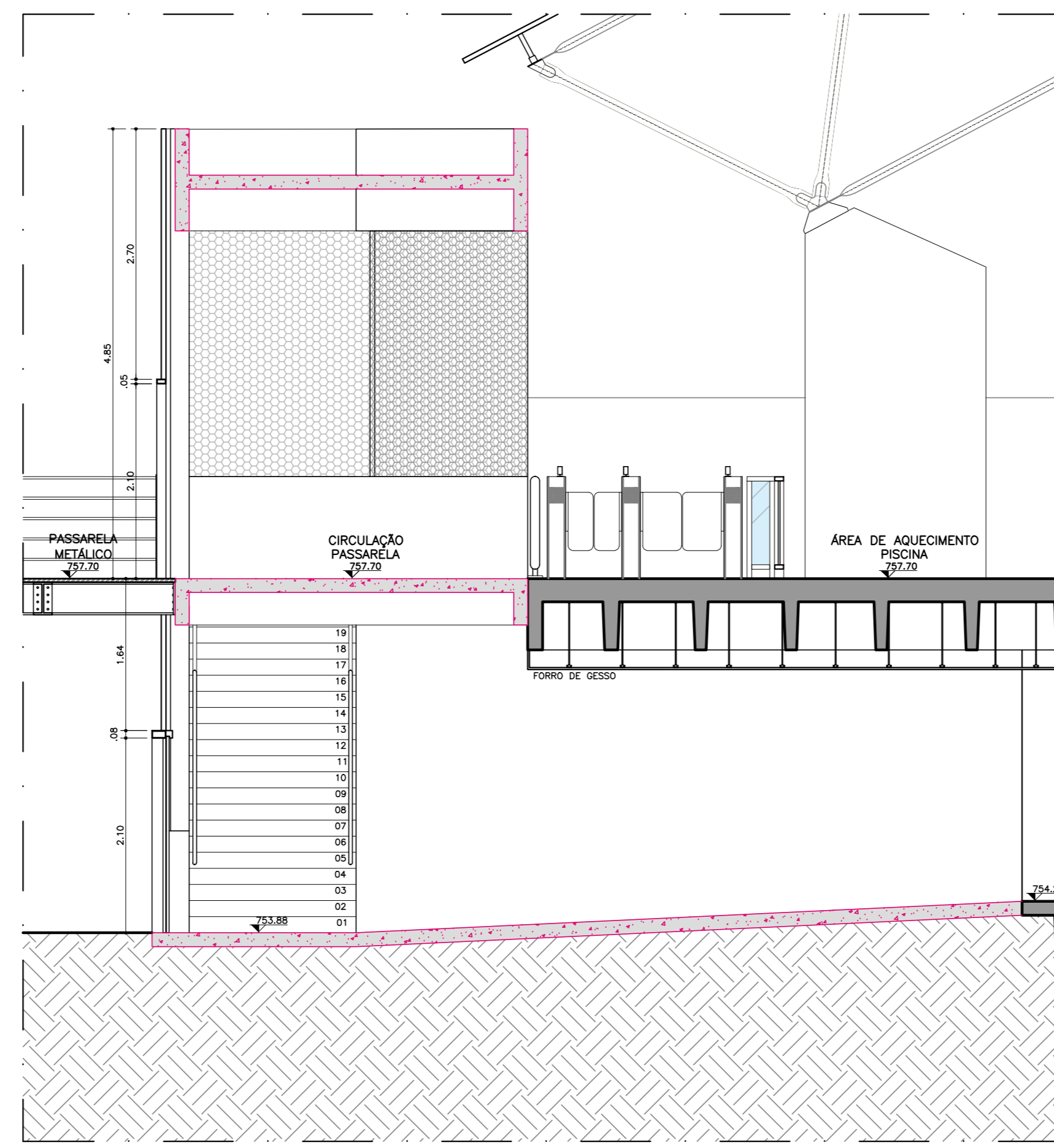

CORTE 2
ESC. 1:50

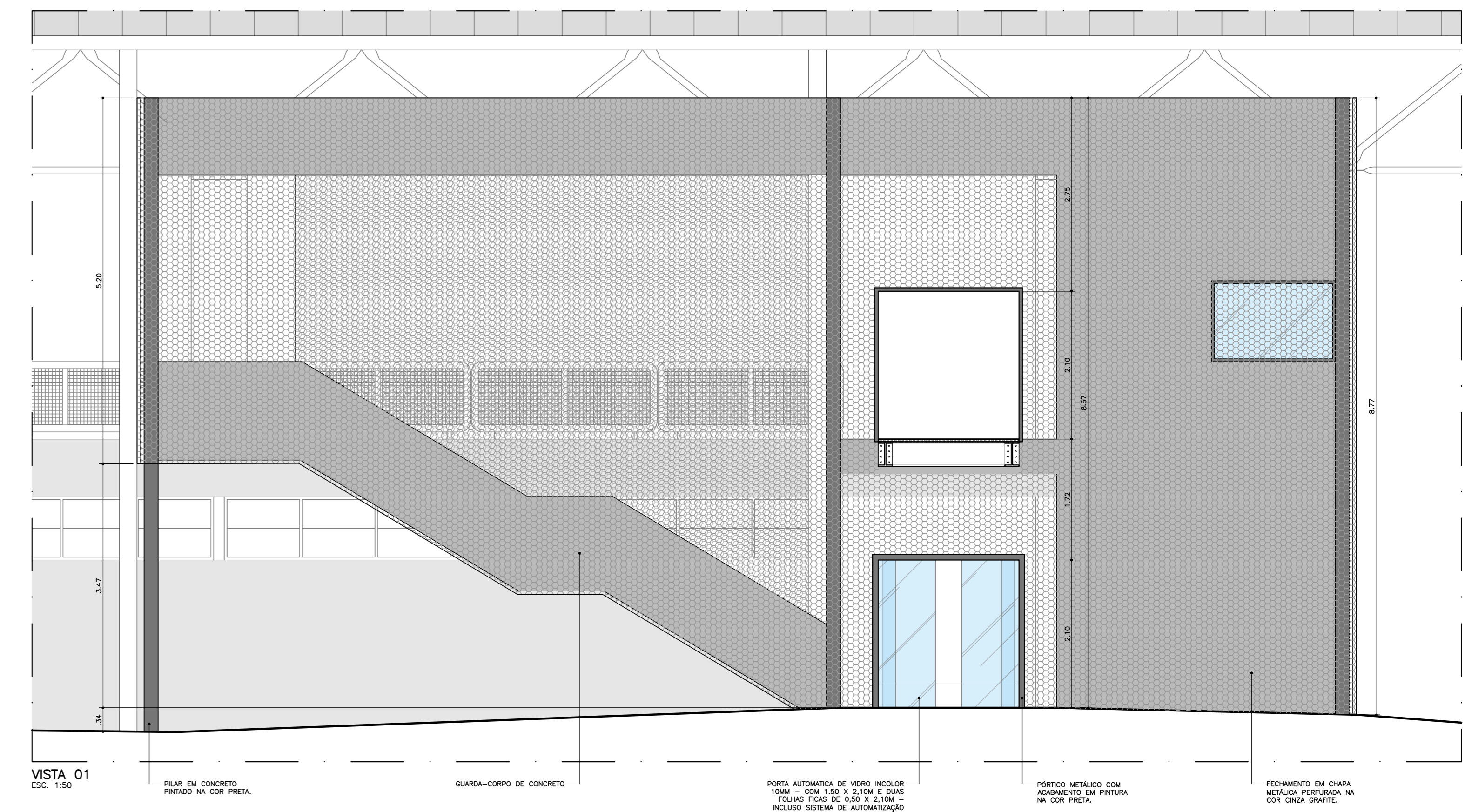

VISTA 01
ESC. 1:50

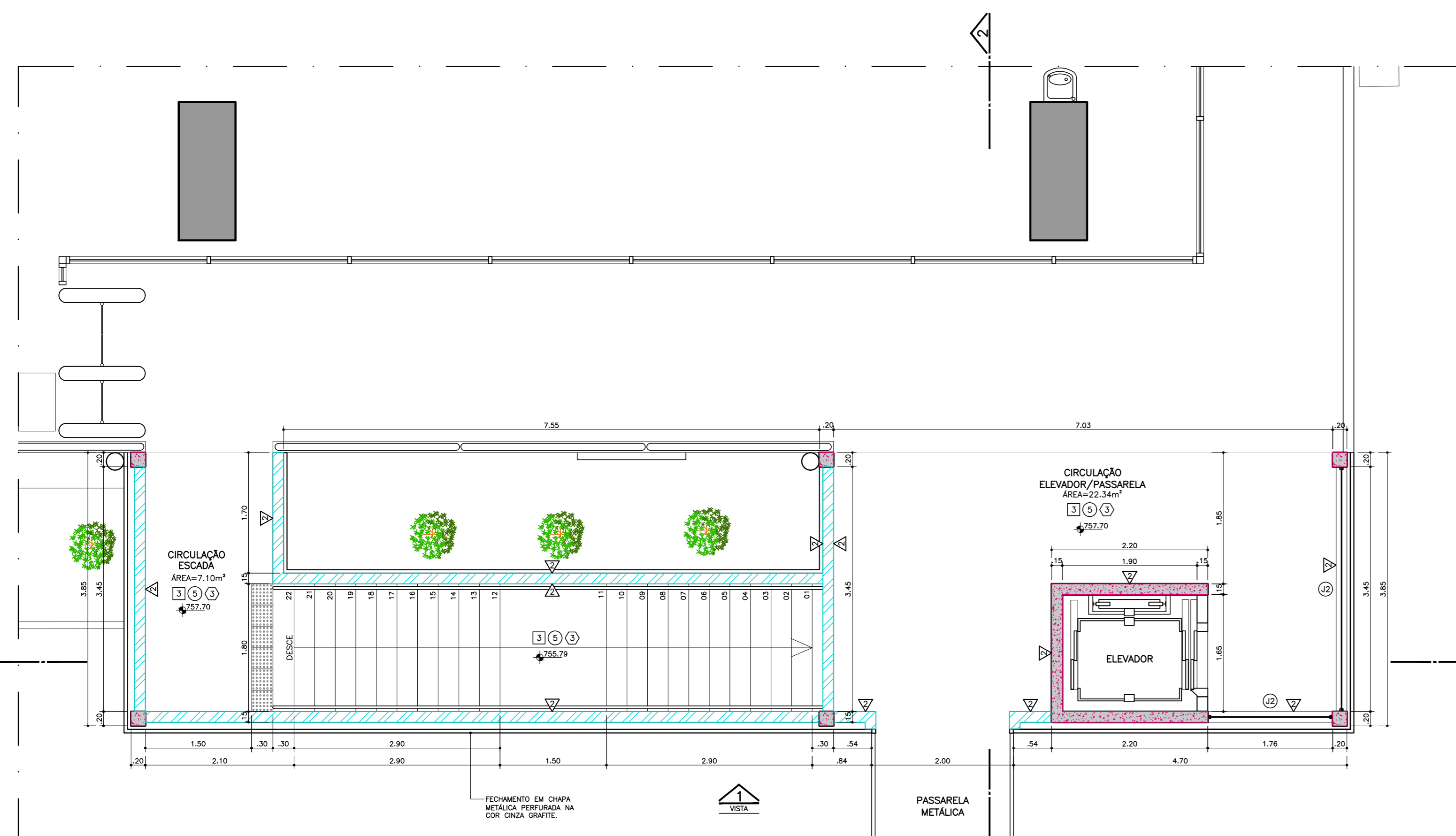

PLANTA NÍVEL 797,70
ESC. 1:50

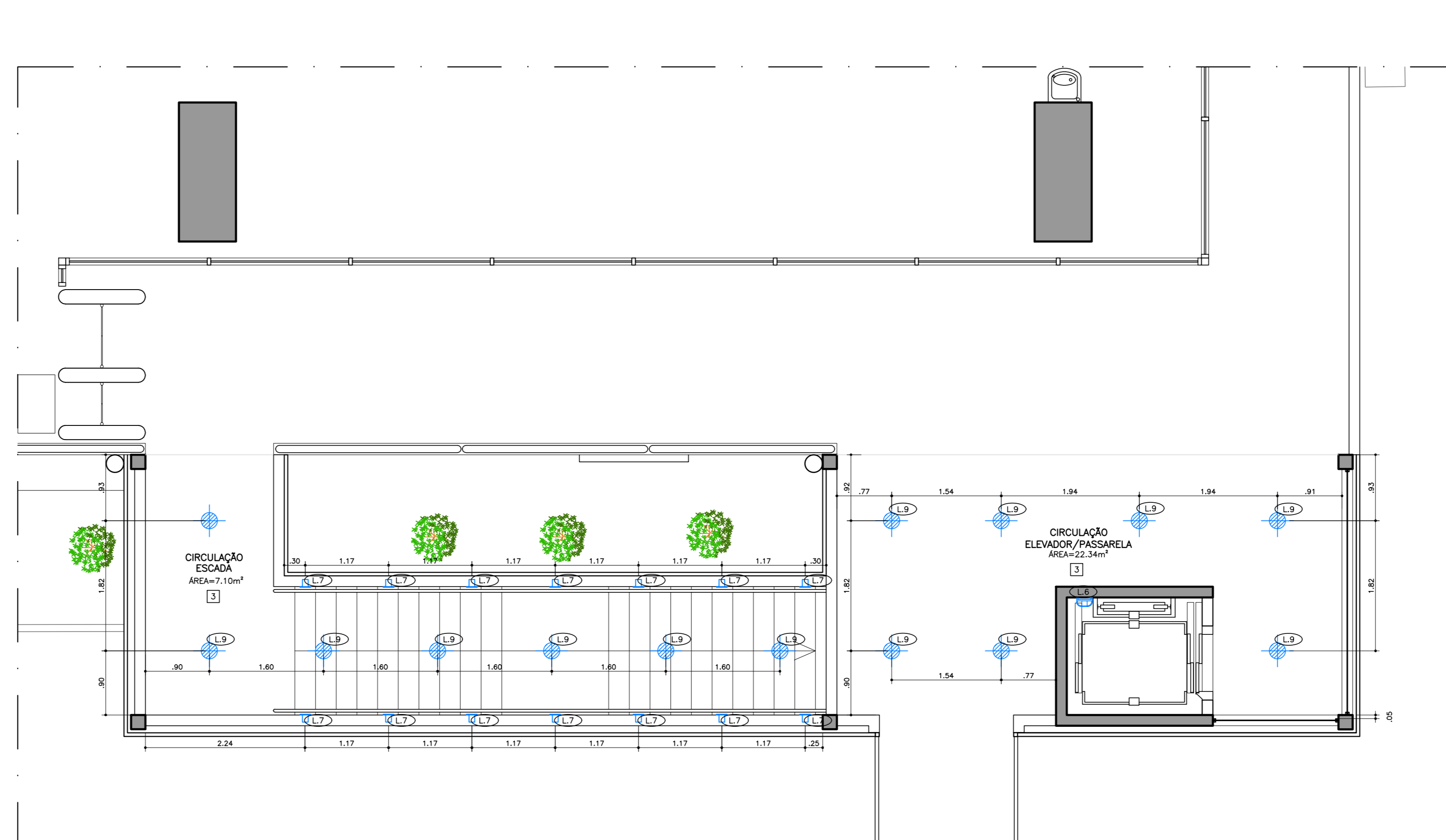

ILUMINAÇÃO NÍVEL 797,70
ESC. 1:50

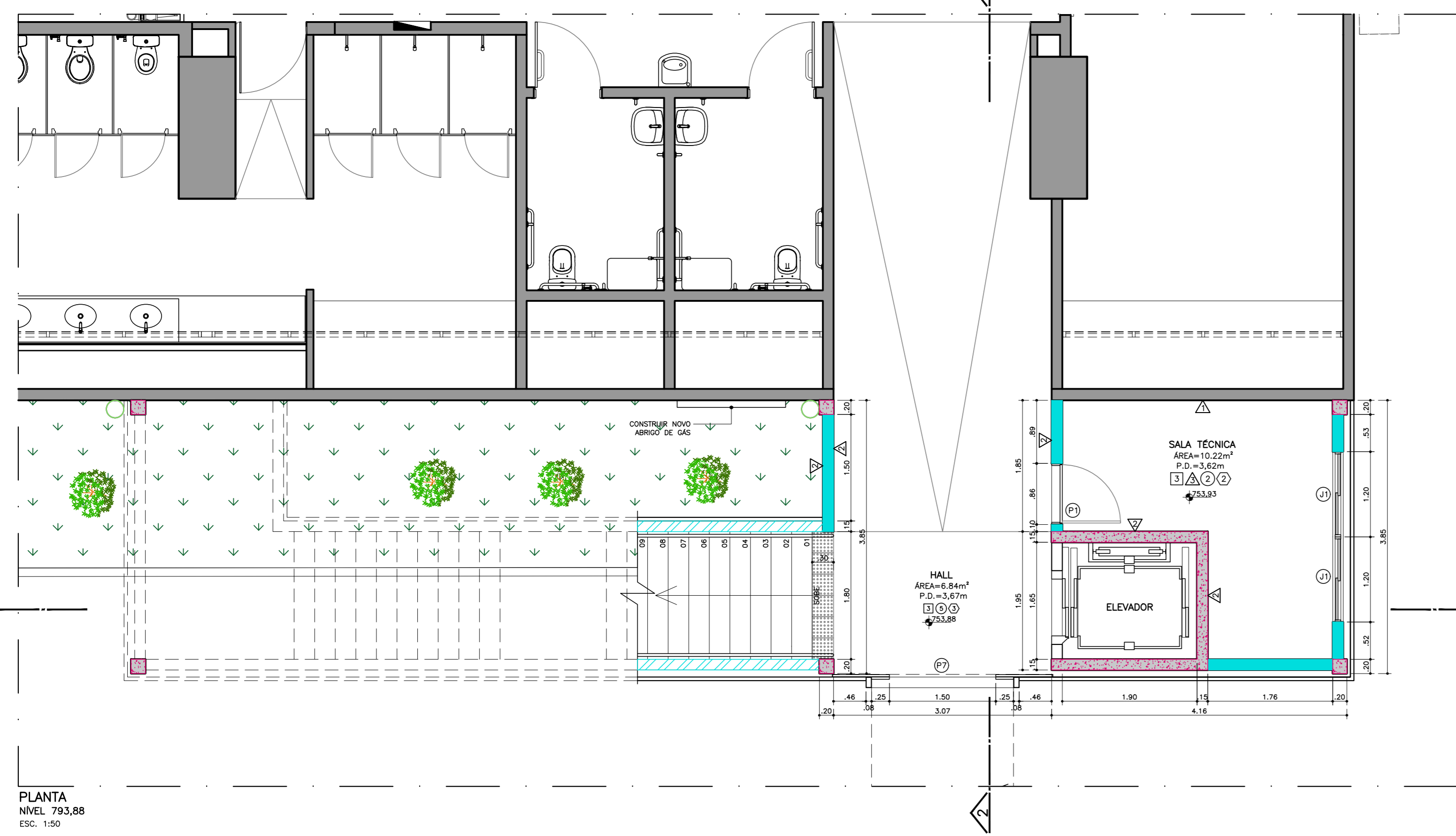

PLANTA NÍVEL 793,88
ESC. 1:50

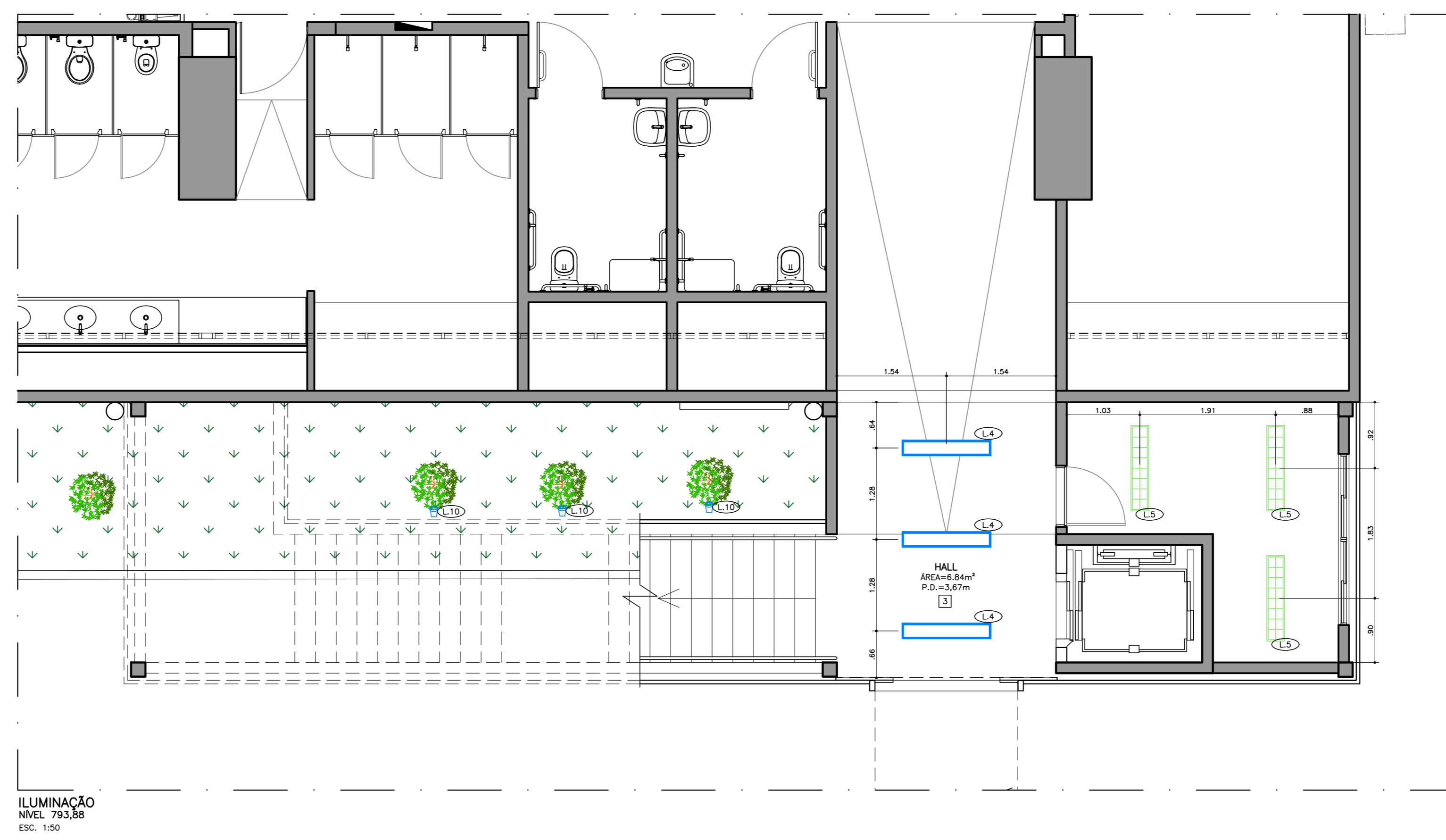

ILUMINAÇÃO NÍVEL 793,88
ESC. 1:50

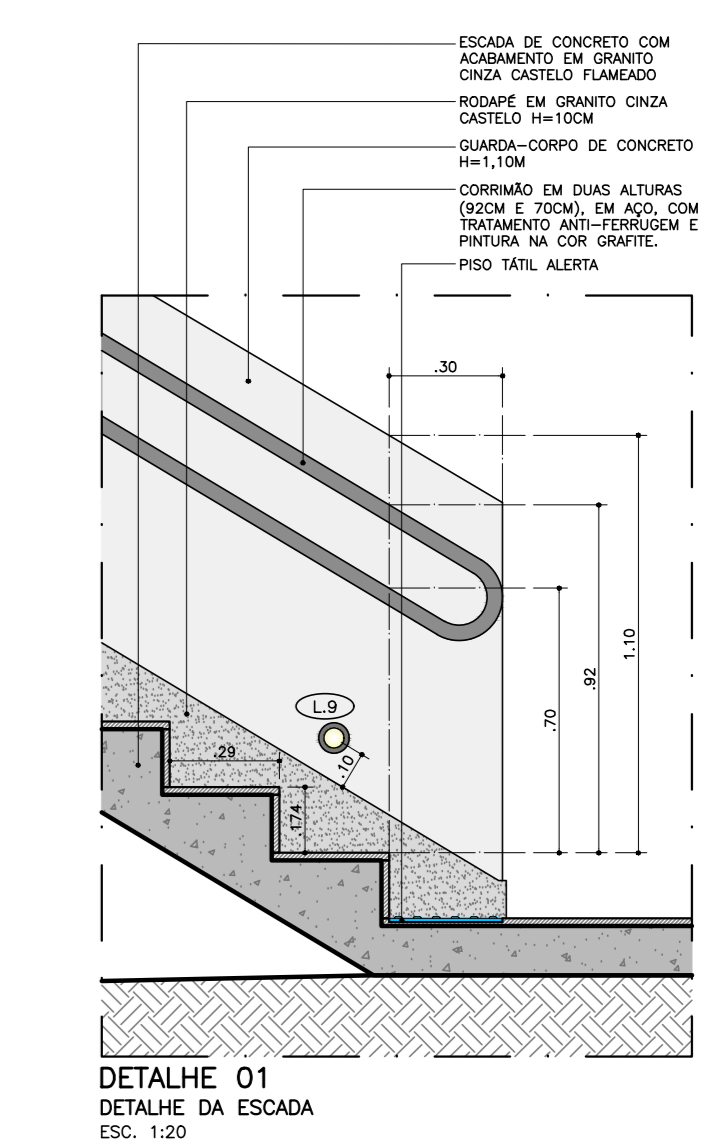

DETALHE 01
DETALHE DA ESCADA
ESC. 1:20

LEGENDA GERAL

[Linha tracejada]	ALVENARIA EXISTENTE
[Linha pontilhada]	ESTRUTURA EM CONCRETO A EXECUTAR
[Linha tracejada com pontos]	ALVENARIA PRÉ-TITO A EXECUTAR - BLOCO DE 14CM
[Linha tracejada com pontos]	ALVENARIA BARRA A EXECUTAR - ALTURA INDICADA - BLOCO DE 14CM
○	PISO
②	PISO DE CONCRETO LISO - SEGUIR PADRÃO DO CLUBE
③	PISO EM GRANITO CINZA CASTELO FLAMMEADO
○	RODAPÊ
②	RODAPÊ DE POLIESTIRENO 454 LISO BRANCO 10CM - REF. SANTA LUZIA
③	RODAPÊ EM GRANITO CINZA CASTELO FLAMMEADO
△	PAREDE
△	PAREDE DE CONCRETO APARENTE EXISTENTE - PREVER TRATAMENTO DO CONCRETO.
△	PAREDE DE CONCRETO APARENTE NOVA
△	TINTA ACRILICA NA COR CROMO (B161) - SILVINEL
□	FERRÃO
③	LAJE DE CONCRETO COM PINTURA NA COR BRANCA

LUMINARIAS

SYMB.	DESCRIÇÃO
L.4	LUMINÁRIA DE SOBREPOR - 4000K - 39W - ESTRUTURA BRANCA COM DIFUSOR RECAUADO TRANSLUCIDO - REF. ITAMI - ANIVELADO EN0 95 - DIM. 220x125x80mm
L.5	LUMINÁRIA DE SOBREPOR - REAPROVEITADA
L.6	LUMINÁRIA TARTARUGA PARA O FOSSO DO ELEVADOR
L.7	LUMINÁRIA DE EMBUTIR - BALIZADOR DE PAREDE / PISO - PRETO FOSCO - 4000K - D=8CM - 3W - IP 65
L.9	LUMINÁRIA DE SOBREPOR D=22,5CM - 4000K - 39W - ESTRUTURA BRANCA COM DIFUSOR RECAUADO TRANSLUCIDO - REF. ITAMI - DORADO-S 5C
L.10	ESPETRO REFLETOR PARA ÁRVORES - 100W - IP 67

TABELA DE PORTAS E JANELAS

SYMB.	DESCRIÇÃO
②	PORTA DE ABRIR, FOLHA SIMPLES, EM MADEIRA COM REVESTIMENTO MELAMINICO NA COR CINZA - DIM. 210x80CM. CONJUNTO DE MANEIRA E FECHADURA MODELO 40MM ZAMAC CROMADO, FABRICANTE: LA FONTE
③	PORTA AUTOMÁTICA DE VIDRO INCLINADO 100W - COM 1,50 X 2,10M E DUAS FOLHAS FICAS DE 0,50 X 2,10M - INCLUSO SISTEMA DE AUTOMATIZAÇÃO
⑦	JANELA DE CORRER - ENCAIXILHADA PRETA - 0,40 X 1,20M - SALA TÉCNICA
⑧	VIDRO FIVO SIMPLES, LAMINADO DE 8mm INCLUSOR COM ESQUADRIA EM ALUMÍNIO PINTURA ELETROSTÁTICA BRANCA - ALTURA=1,10m - LARGURA: CONFERIR EM PROJETO.

REVISÃO	MODIFICAÇÕES	DATA
ROD	EMISSÃO INICIAL	19/03/2024

NOTAS GERAIS

1. MEDIDAS EM METROS;
2. CONFERRER MEDIDAS NO LOCAL;
3. SE HOUVER DIVERGÊNCIA ENTRE PROJETO E PLANILHA ORÇAMENTÁRIA, CONSULTAR A ENGENHARIA;

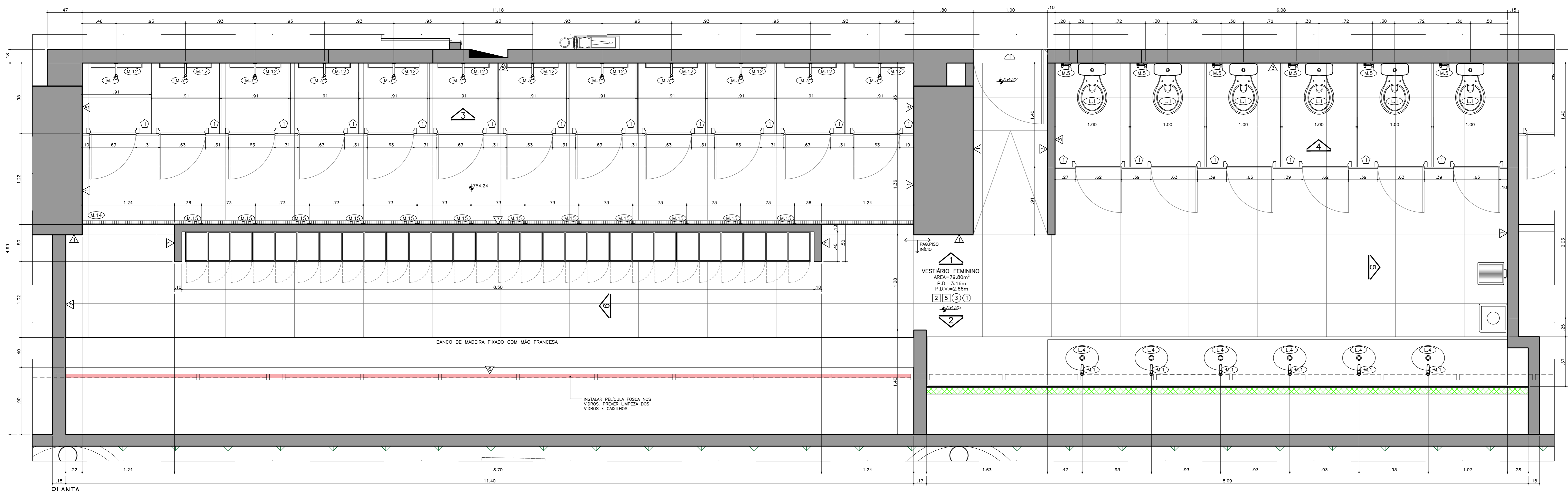

PLANTA
VESTÁRIO FEMININO
ESC. 1:25

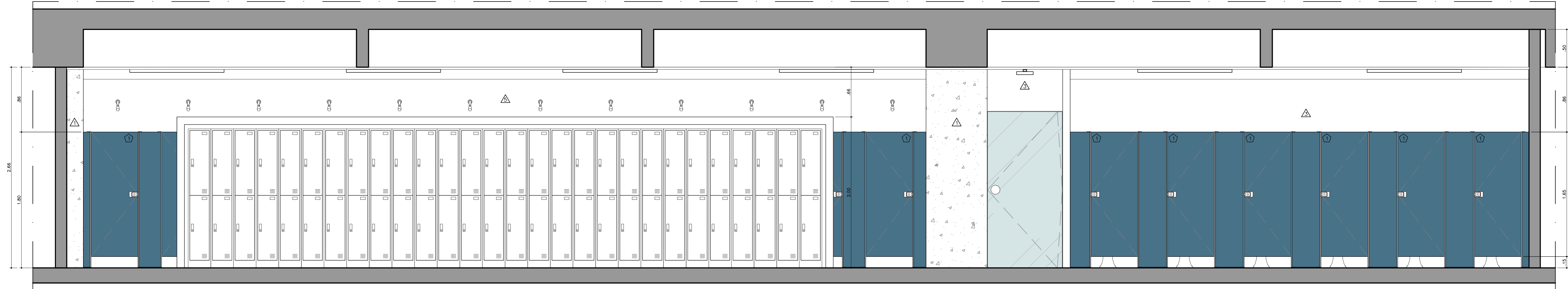

VISTA 01
VESTÁRIO FEMININO
ESC. 1:25

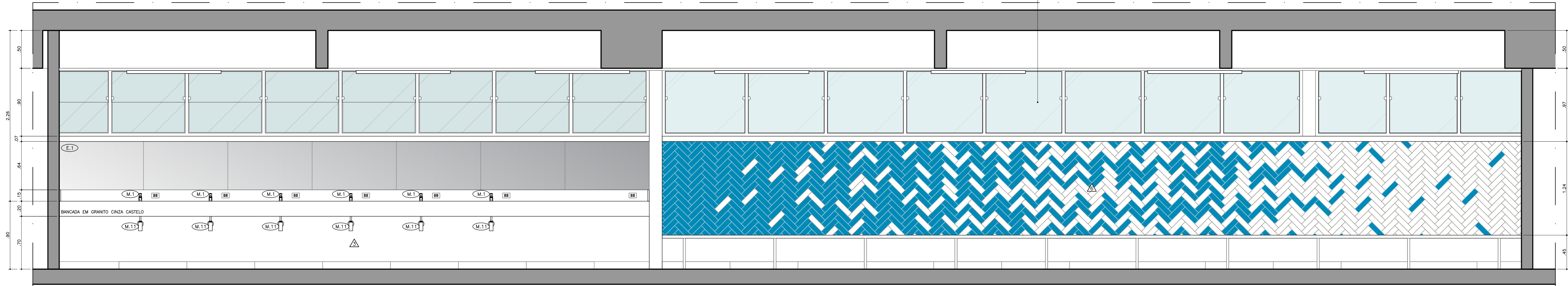

VISTA 02
VESTÁRIO FEMININO
ESC. 1:25

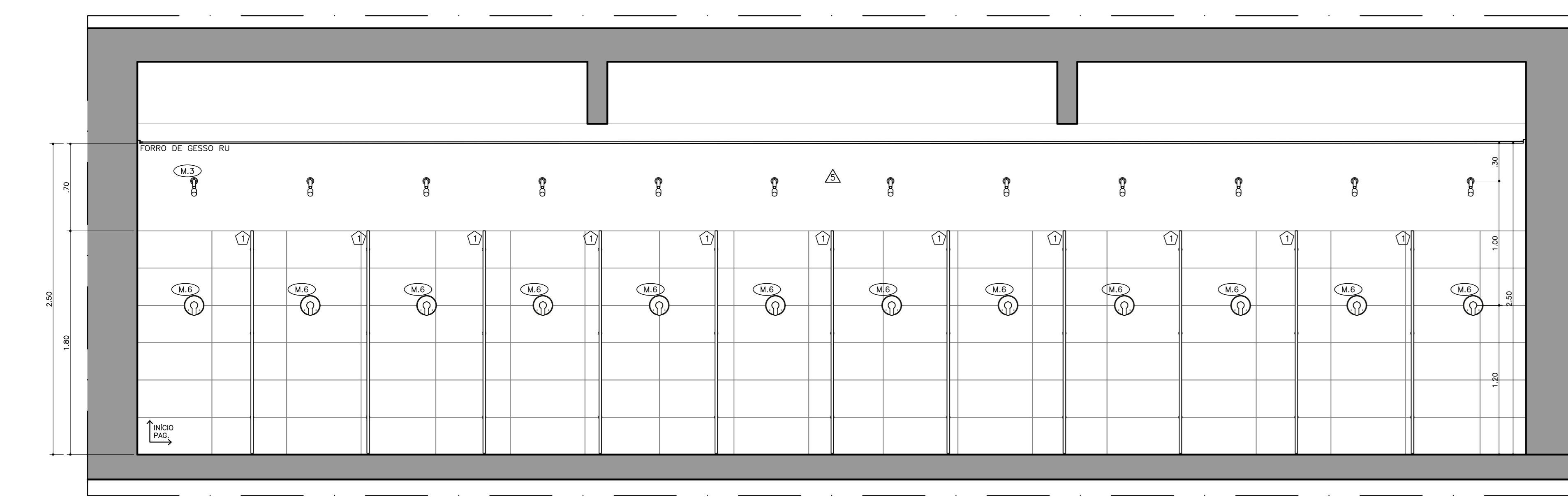

VISTA 03
VESTÁRIO FEMININO
ESC. 1:25

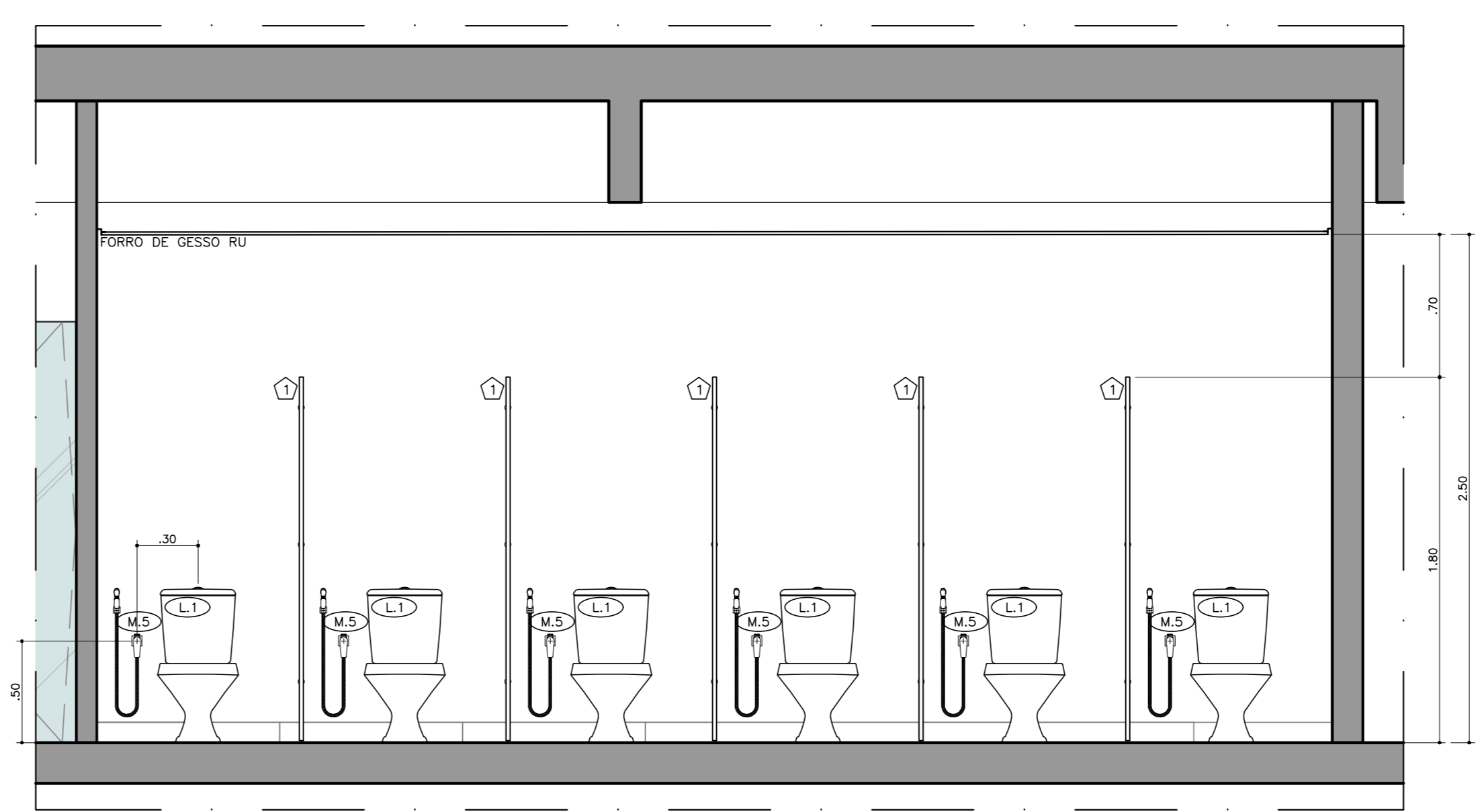

VISTA 04
VESTÁRIO FEMININO
ESC. 1:25

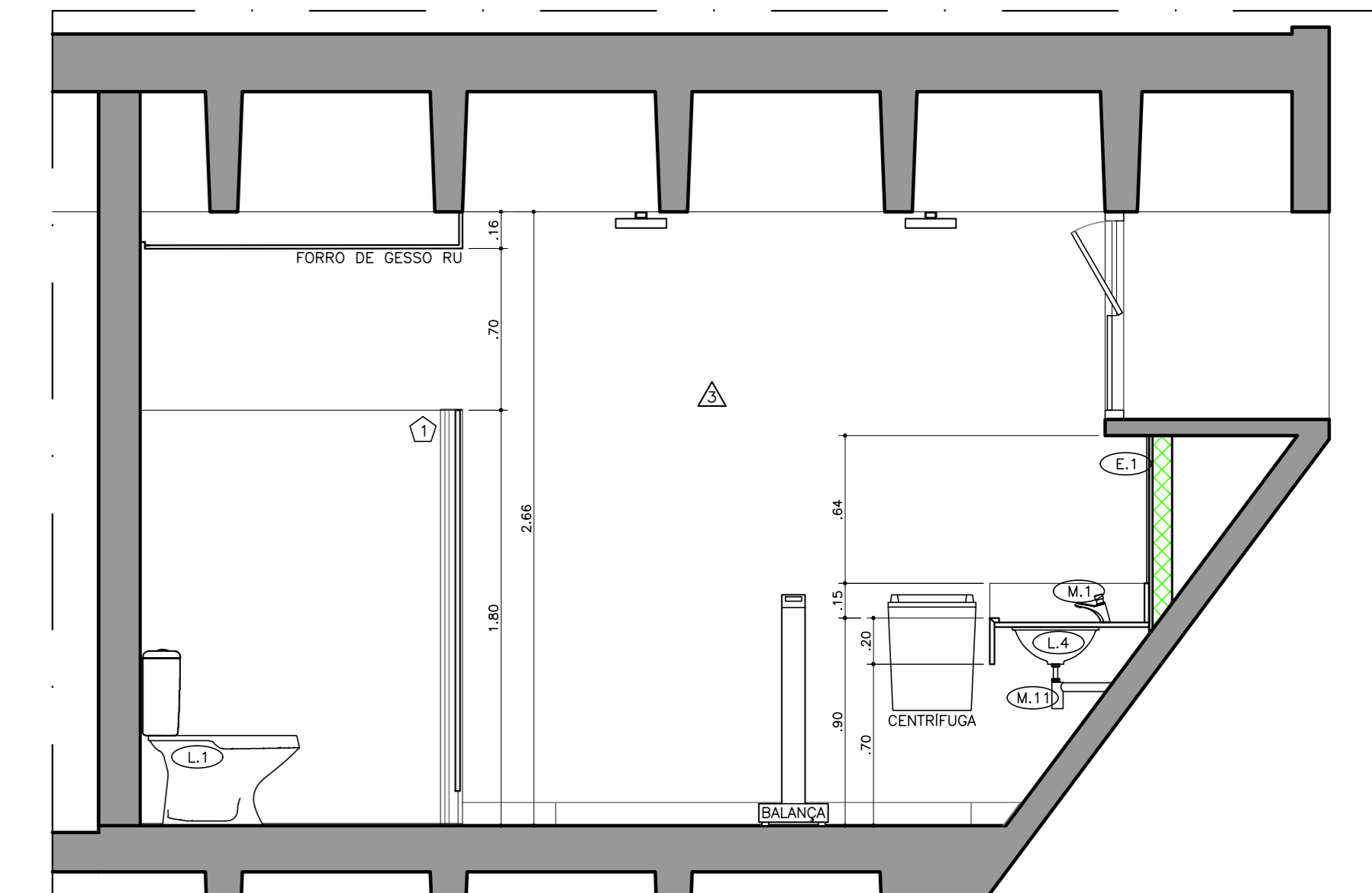

VISTA 05
VESTÁRIO FEMININO
ESC. 1:25

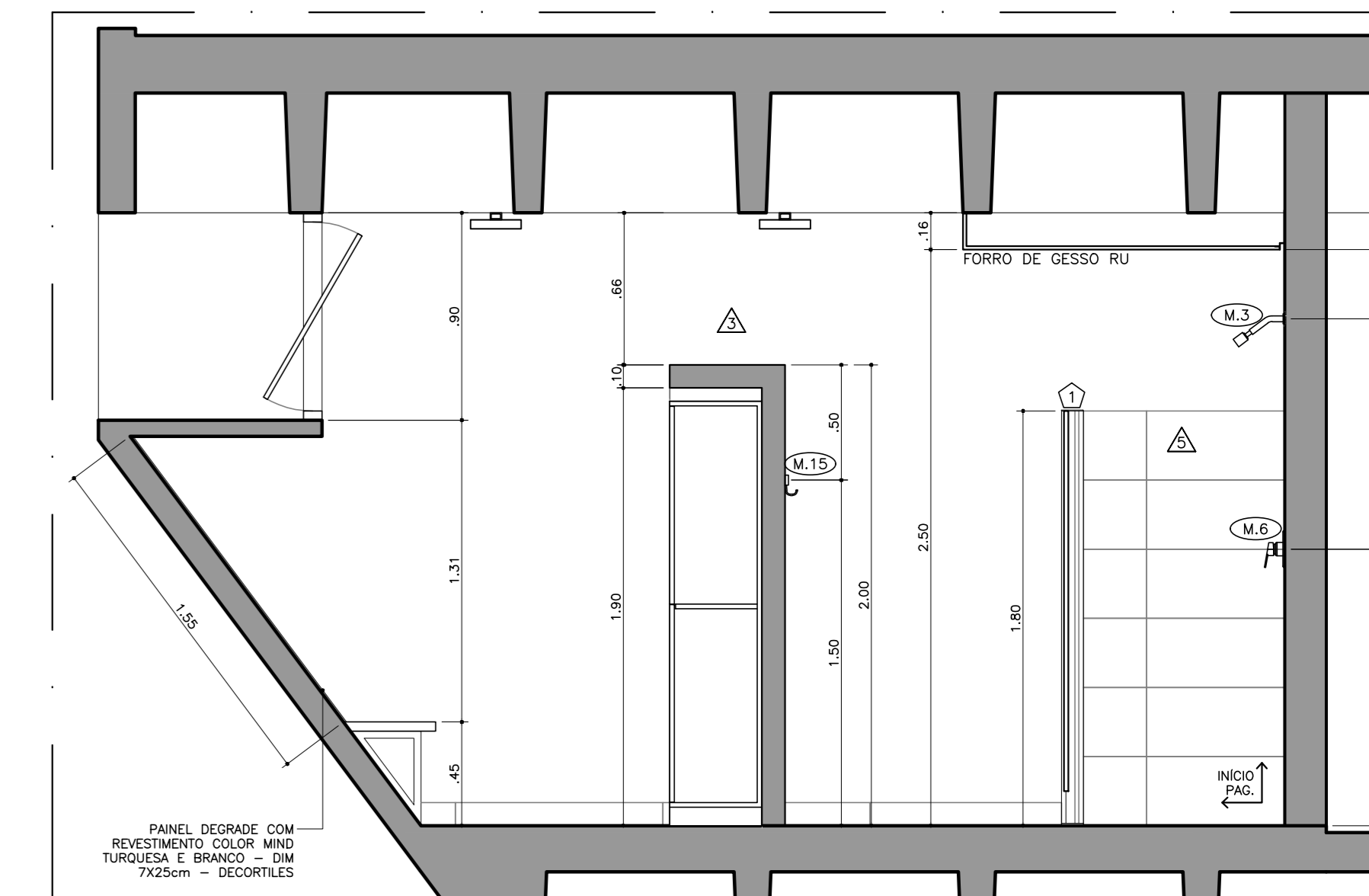

VISTA 06
VESTÁRIO FEMININO
ESC. 1:25

LEGENDA GERAL

- ALVENARIA
- DIVISÓRIA DE GESSO ACARTONADO DUAS FACES RJ/RJ
- PISO
- PISO DOLMEN CINZA EXTERNO - DIM. 90X90 CM - ELIANE
- RODAPÉ
- RODAPÉ DOLMEN CINZA EXTERNO - DIM. 90X100CM - ELIANE
- SOLEIRA
- SOLEIRA EM GRANITO CINZA CASTELO FLAMADO
- PAREDE
- PAREDE DE CONCRETO APARENTE EXISTENTE - PREVER TRATAMENTO DO CONCRETO.
- TINTA ACRILICA NA COR CROMADO (B161) - SUANIL.
- ATE 1,80m: AZULEJO BRANCO - DIM.30X30CM - MATERIA GESSO POLIDO - ELIANE OU SIMILAR - ACMA DE 1,20m: TINTA ACRILICA PARA AREA EXTERNA NA COR CROMADO (B161) - SUANIL.
- PANEL DEGRADÉ COM REVESTIMENTO COLOR MIND TURQUESA E BRANCO - DIM 7X25cm - DECORTILES
- FORRO
- LATE NERVURADA APARENTE - COM PINTURA COM TINTA IMPERMEABILIZANTE EMBORRACHADA FOSCO NA COR BRANCA - REF. HYDRONORTH.
- FORRO DE GESSO ACARTONADO RESISTENTE A UMIDADE (R0), COM PINTURA COM TINTA IMPERMEABILIZANTE EMBORRACHADA FOSCO NA COR BRANCA - REF. HYDRONORTH.
- DIVISÓRIAS
- DIVISÓRIA NEDCOM - NOVO ACOPLAC - PAINÉIS EM LAMINADO ESTRUTURAL TS (FORMICA MACIÇA) - COR MEDITERRANÉE - H=1,80M

TABELA DE PORTAS E JANELAS

- PORTA PIVOTANTE DE VIDRO REMANEJADA. PREVER LIMPEZA E TROCA DE METAS E PUXADOR
- PORTA DE ABRE. FOLHA SIMPLES, EM MADEIRA COM REVESTIMENTO MELAMINADO NA COR CINZA - DIMENSÕES 2100X900. CONJUNTO DE MANEIRA E FECHADORA MODELO ZANUSI CROMADO. FABRICANTE: LA FORTÉ - BARRA DE APOIO MODELO CONFORTO - 80CM - ACABAMENTO EM AÇO POLIDO. BARRA INFERIOR REVESTIDA EM CHAPA DE AÇO INOX 18-8/304

LOTEIOS E METAS

- L.1 KIT BACIA SANITÁRIA COM CAIXA ACOPLADA RAVENA BRANCO - REF. DECA
- L.2 KIT BACIA SANITÁRIA COM CAIXA ACOPLADA VOGUE PLUS CONFORTO BRANCO - REF. DECA
- L.3 KIT BACIA SANITÁRIA COM CAIXA ACOPLADA STUDIO KIDS BRANCO - REF. DECA
- L.4 CUBA DE EMBUIR OVAL BRANCO 490X365MM - CDD L.37.17 - REF. DECA
- L.5 LAVATÓRIO VOGUE PLUS BRANCO (CDD. L.51.17) COM COLUNA SUSPensa (CDD. CS1.17) BRANCA - REF. DECA
- L.6 MICTÓRIO COM SIFÃO INTEGRADO E VÁLVULA EXTERNA, BRANCO - CDD M.713.17 - REF. DECA
- M.1 TORNEIRA DE MESA COM FECHAMENTO AUTOMÁTICO PARA LAVATÓRIO DECAMÁTICO ECO CROMADO - CDD 117.52 - DECA
- M.2 TORNEIRA DE MESA COM FECHAMENTO AUTOMÁTICO PARA LAVATÓRIO DECAMÁTICO ECO CONFORTO CROMADO - CDD. 117.52-CONF
- M.3 DUCHA DE METAL ARTICULADO
- M.4 DUCHA DE METAL ARTICULADO COM DESVIADOR PARA DUCHA MANUAL
- M.5 DUCHA HIGIÊNICA COM REOSTRO
- M.6 ACABAMENTO MONOCOMANDO CHESS 934906 CROMADO - DODD.
- M.7 BARRA DE APOIO Ø32MM COMPRIMENTO 400MM. ACABAMENTO CROMADO
- M.8 BARRA DE APOIO Ø32MM COMPRIMENTO 700MM. ACABAMENTO CROMADO
- M.9 BARRA DE APOIO Ø32MM COMPRIMENTO 800MM. ACABAMENTO CROMADO
- M.10 BARRA DE APOIO EM "L" Ø32MM COMPRIMENTO 700X700MM. ACABAMENTO CROMADO
- M.11 SIFÃO PARA LAVATÓRIO RIGIDO DE METAL COM ACABAMENTO CROMADO
- M.12 RALO LINEAR OCULTO - 700M DE COMPRIMENTO
- M.13 RALO COM GRELHA E PORTA GRELHA - D100M - EM INOX - ESCAMOTEÁVEL
- M.14 RALO LINEAR SECA PISO - GRELHA EM INOX
- M.15 CASBEI NET CROMADO - CDD. 2060.C01 - DECA
- E.1 ESPELHO RETANGULAR LINEAR - DIM. 7826x4cm
- E.2 ESPELHO RETANGULAR LINEAR - DIM. 8576x4cm
- E.3 ESPELHO RETANGULAR LINEAR - DIM. 4586x4cm
- E.4 ESPELHO RETANGULAR PCD - DIM. 60X90cm

REV. Nº	EMISSÃO INICIAL	DATA
001	EMISSÃO INICIAL	21/03/2024

NOTAS GERAIS

1. MEDIDAS EM METROS;
2. CONFERRER MEDIDAS NO LOCAL;
3. SE HOUVER DIVERGÊNCIA ENTRE PROJETO E PLANILHA ORÇAMENTÁRIA, CONSULTAR A ENGENHARIA.

PROJETO: PISCINA SEMIOLÍMPICA - GINÁSIO DO VALE ESC. INDICADA
 TÍTULO: ARQUITETURA REVISÃO: 00 FOLHA: 10
 ASSUNTO: DETALHAMENTO DOS ESQUADROS E PCDs
 ENDEREÇO: AV. DR. ALBERTO PENTEADO, 605
 CLUBE PAINEIRAS DO MORUMBY

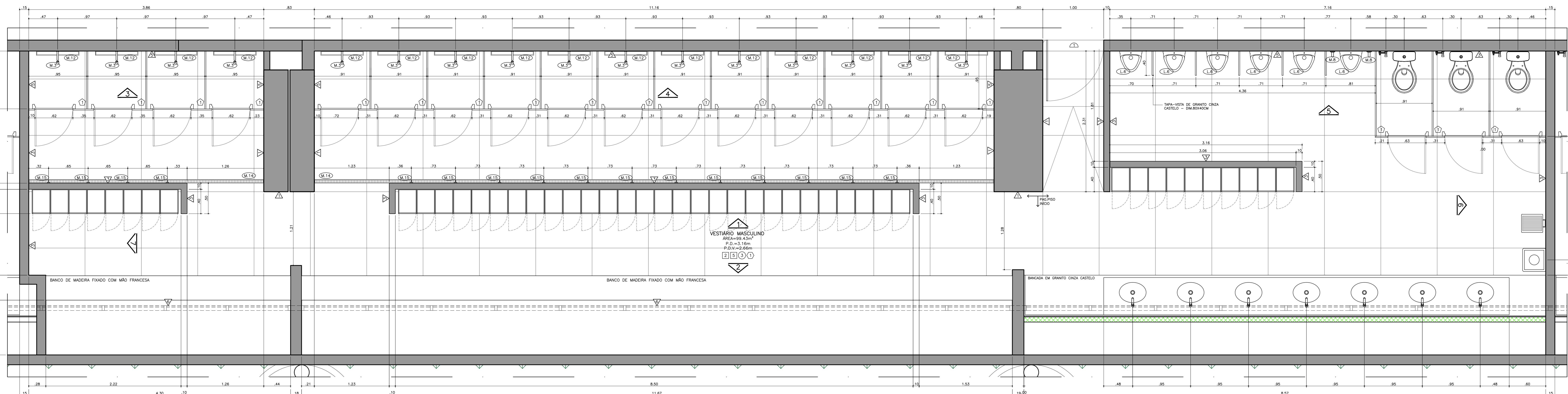

PLANTA VESTIÁRIO MASCULINO ESC: 1:25

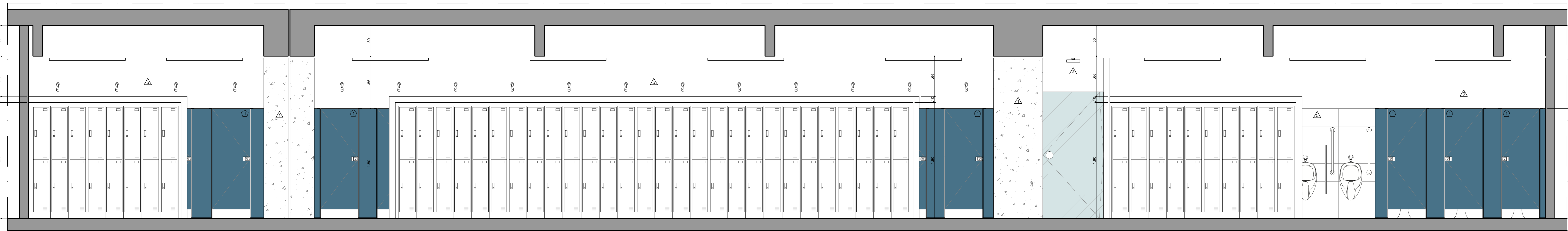

VISTA 01 VESTIÁRIO MASCULINO ESC: 1:25

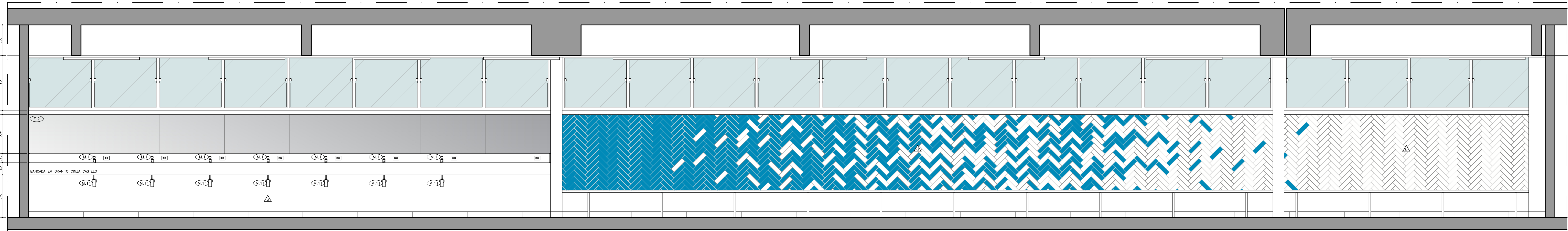

VISTA 02 VESTIÁRIO MASCULINO ESC: 1:25

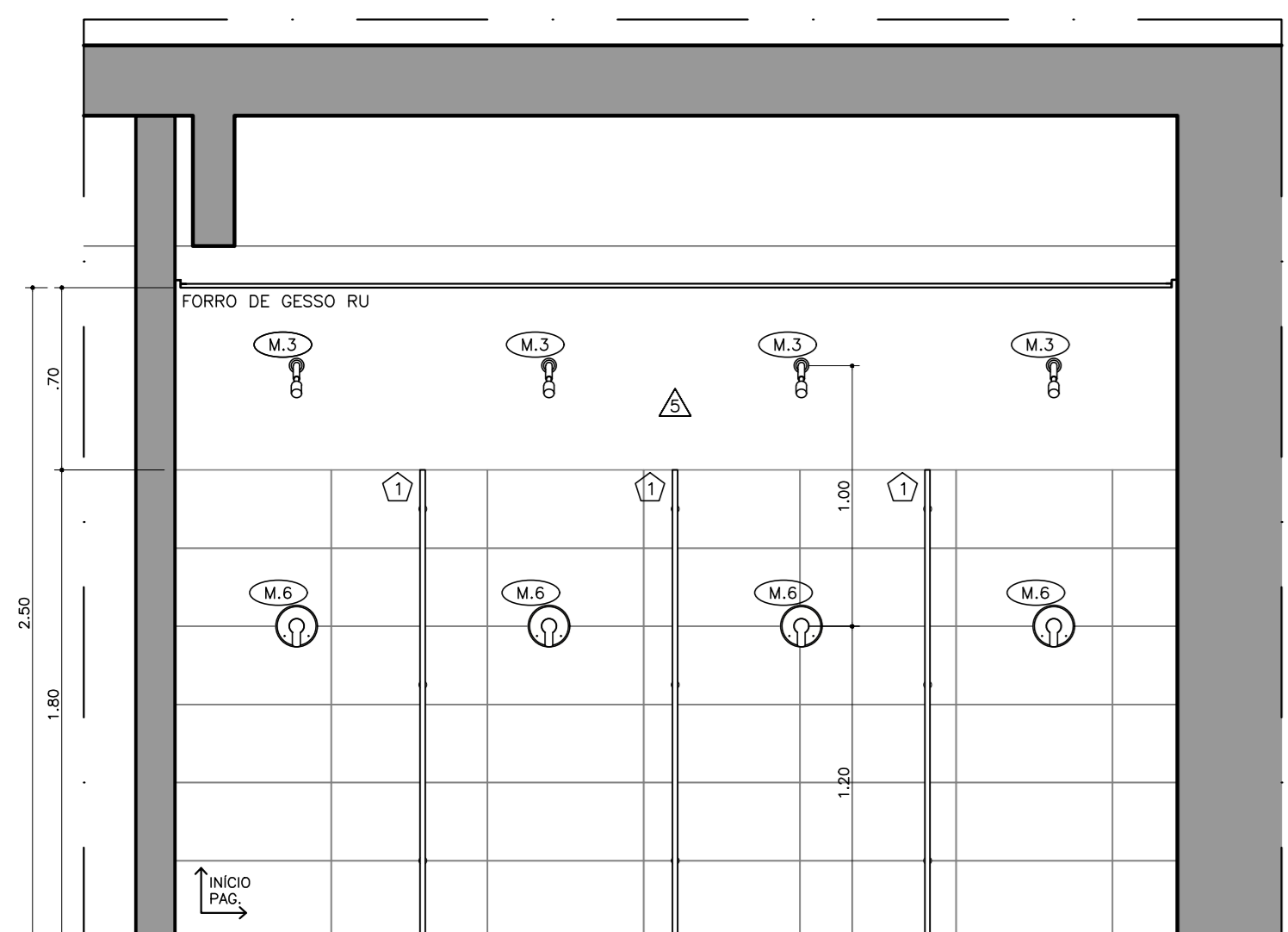

VISTA 03 VESTIÁRIO MASCULINO ESC: 1:25

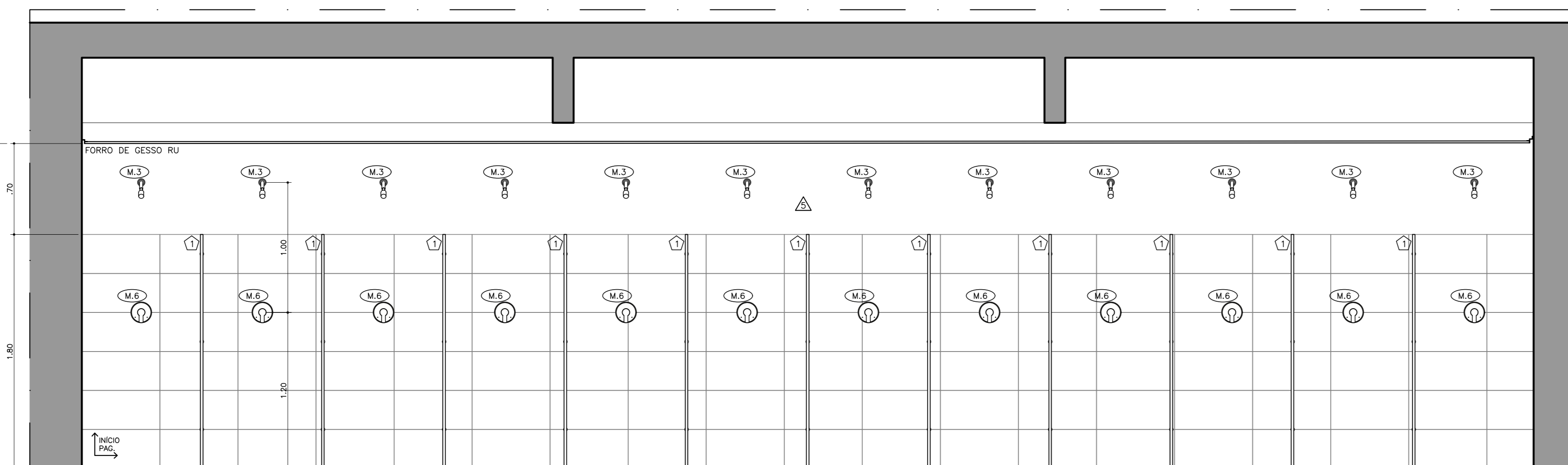

VISTA 04 VESTIÁRIO MASCULINO ESC: 1:25

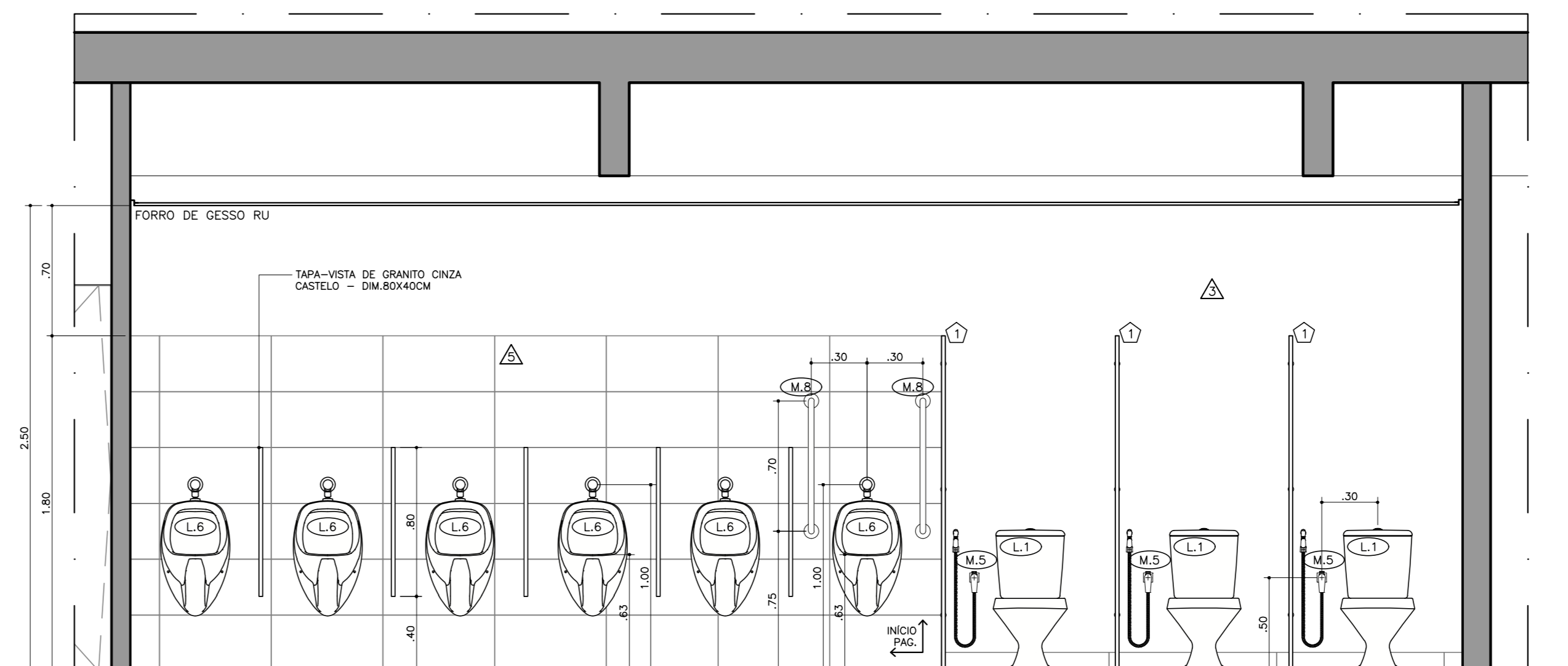

VISTA 05 VESTIÁRIO MASCULINO ESC: 1:25

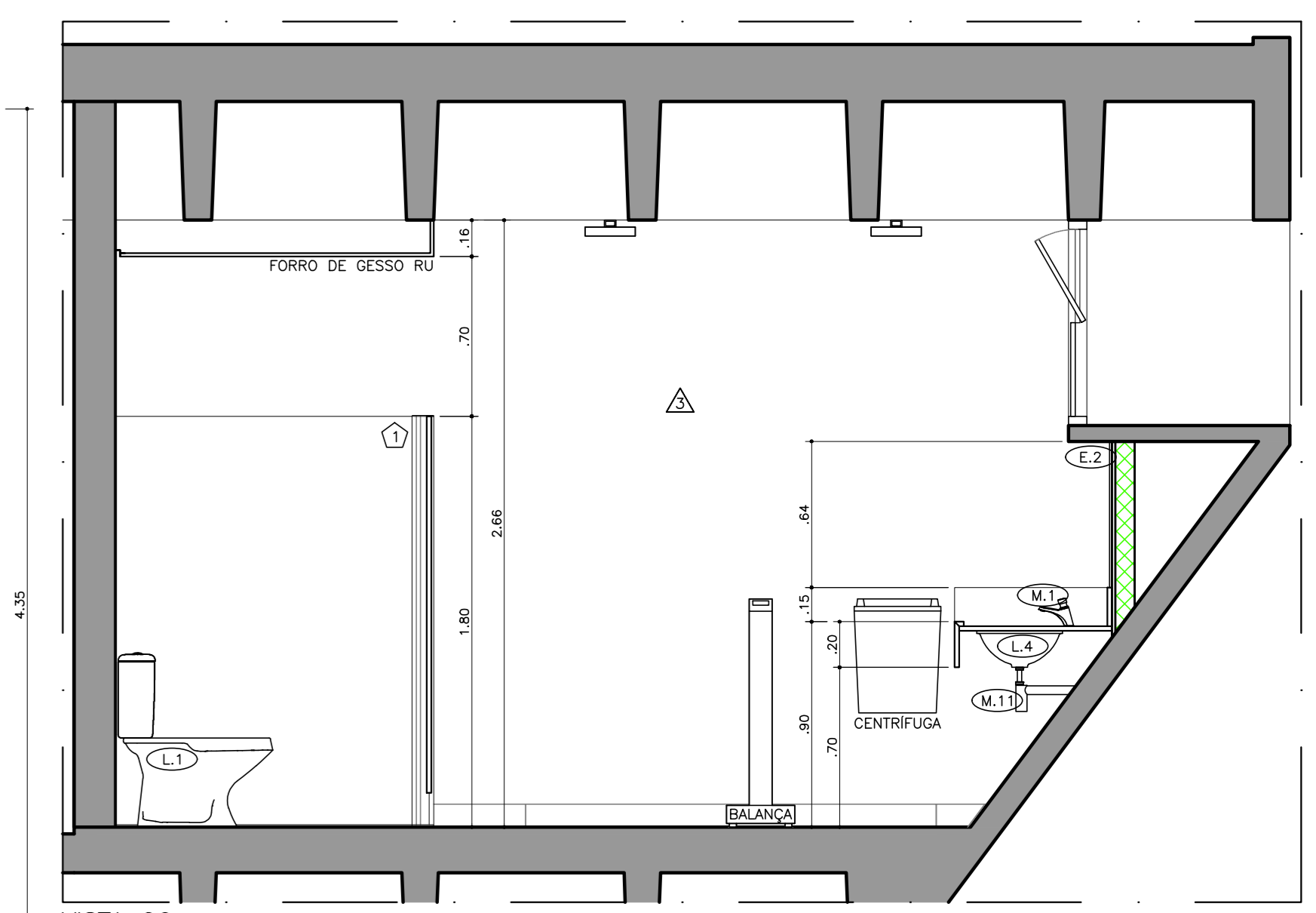

VISTA 06 VESTIÁRIO MASCULINO ESC: 1:25

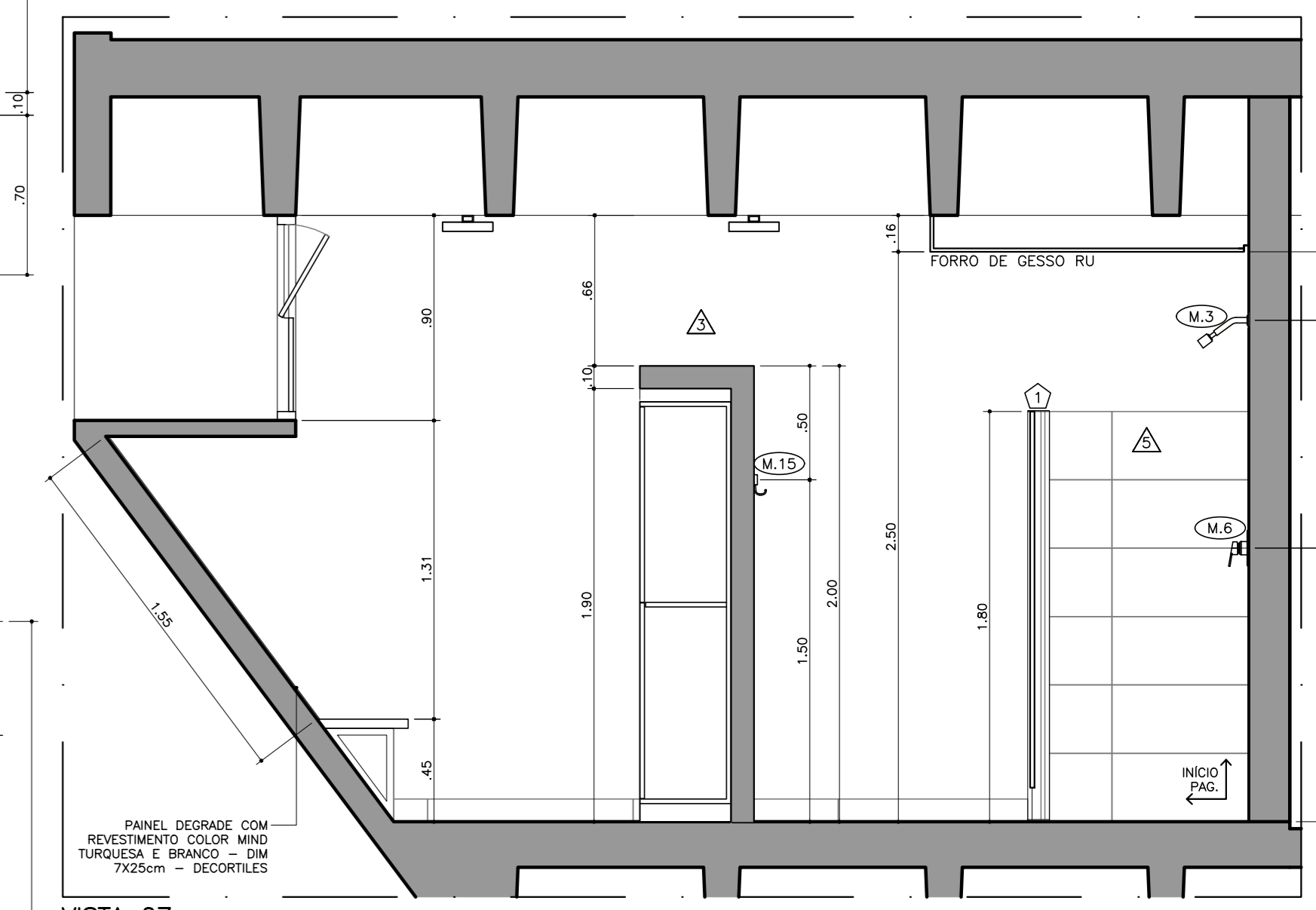

VISTA 07 VESTIÁRIO MASCULINO ESC: 1:25

- LEGENDA GERAL**
- ALVENARIA
 - INVERSORA DE GESSO ACARTONADO DUAS FACES RU/RU
 - PISO
 - 1 PISO DOLMEN CINZA EXTERNO - DIM. 80X80 CM - ELIANE
 - 2 PISO DOLMEN CINZA EXTERNO - DIM. 80X100 CM - ELIANE
 - RODAPE
 - 1 RODAPE DOLMEN CINZA EXTERNO - DIM. 80X100 CM - ELIANE
 - SOLEIRA
 - 1 SOLEIRA EM GRANITO CINZA CASTELLO FUMAGADO
 - PAREDE
 - 1 PAREDE DE CONCRETO APARENTE EXISTENTE - PREFER TRATAMENTO DO CONCRETO.
 - 2 TINTA ACRILICA NA COR CROMO (8161) - SIVANI.
 - 3 TINTA ACRILICA NA COR CROMO (8161) - SIVANI.
 - 4 TINTA ACRILICA NA COR BRANCA (8162) - SIVANI.
 - 5 TINTA ACRILICA NA COR BRANCA (8162) - SIVANI.
 - 6 TINTA ACRILICA NA COR BRANCA (8162) - SIVANI.
 - 7 TINTA ACRILICA NA COR BRANCA (8162) - SIVANI.
 - 8 TINTA ACRILICA NA COR BRANCA (8162) - SIVANI.
 - 9 TINTA ACRILICA NA COR BRANCA (8162) - SIVANI.
 - 10 TINTA ACRILICA NA COR BRANCA (8162) - SIVANI.
 - 11 TINTA ACRILICA NA COR BRANCA (8162) - SIVANI.
 - 12 TINTA ACRILICA NA COR BRANCA (8162) - SIVANI.
 - 13 TINTA ACRILICA NA COR BRANCA (8162) - SIVANI.
 - 14 TINTA ACRILICA NA COR BRANCA (8162) - SIVANI.
 - 15 TINTA ACRILICA NA COR BRANCA (8162) - SIVANI.
 - 16 TINTA ACRILICA NA COR BRANCA (8162) - SIVANI.
 - 17 TINTA ACRILICA NA COR BRANCA (8162) - SIVANI.
 - 18 TINTA ACRILICA NA COR BRANCA (8162) - SIVANI.
 - 19 TINTA ACRILICA NA COR BRANCA (8162) - SIVANI.
 - 20 TINTA ACRILICA NA COR BRANCA (8162) - SIVANI.
 - 21 TINTA ACRILICA NA COR BRANCA (8162) - SIVANI.
 - 22 TINTA ACRILICA NA COR BRANCA (8162) - SIVANI.
 - 23 TINTA ACRILICA NA COR BRANCA (8162) - SIVANI.
 - 24 TINTA ACRILICA NA COR BRANCA (8162) - SIVANI.
 - 25 TINTA ACRILICA NA COR BRANCA (8162) - SIVANI.
 - 26 TINTA ACRILICA NA COR BRANCA (8162) - SIVANI.
 - 27 TINTA ACRILICA NA COR BRANCA (8162) - SIVANI.
 - 28 TINTA ACRILICA NA COR BRANCA (8162) - SIVANI.
 - 29 TINTA ACRILICA NA COR BRANCA (8162) - SIVANI.
 - 30 TINTA ACRILICA NA COR BRANCA (8162) - SIVANI.
 - 31 TINTA ACRILICA NA COR BRANCA (8162) - SIVANI.
 - 32 TINTA ACRILICA NA COR BRANCA (8162) - SIVANI.
 - 33 TINTA ACRILICA NA COR BRANCA (8162) - SIVANI.
 - 34 TINTA ACRILICA NA COR BRANCA (8162) - SIVANI.
 - 35 TINTA ACRILICA NA COR BRANCA (8162) - SIVANI.
 - 36 TINTA ACRILICA NA COR BRANCA (8162) - SIVANI.
 - 37 TINTA ACRILICA NA COR BRANCA (8162) - SIVANI.
 - 38 TINTA ACRILICA NA COR BRANCA (8162) - SIVANI.
 - 39 TINTA ACRILICA NA COR BRANCA (8162) - SIVANI.
 - 40 TINTA ACRILICA NA COR BRANCA (8162) - SIVANI.
 - 41 TINTA ACRILICA NA COR BRANCA (8162) - SIVANI.
 - 42 TINTA ACRILICA NA COR BRANCA (8162) - SIVANI.
 - 43 TINTA ACRILICA NA COR BRANCA (8162) - SIVANI.
 - 44 TINTA ACRILICA NA COR BRANCA (8162) - SIVANI.
 - 45 TINTA ACRILICA NA COR BRANCA (8162) - SIVANI.
 - 46 TINTA ACRILICA NA COR BRANCA (8162) - SIVANI.
 - 47 TINTA ACRILICA NA COR BRANCA (8162) - SIVANI.
 - 48 TINTA ACRILICA NA COR BRANCA (8162) - SIVANI.
 - 49 TINTA ACRILICA NA COR BRANCA (8162) - SIVANI.
 - 50 TINTA ACRILICA NA COR BRANCA (8162) - SIVANI.
 - 51 TINTA ACRILICA NA COR BRANCA (8162) - SIVANI.
 - 52 TINTA ACRILICA NA COR BRANCA (8162) - SIVANI.
 - 53 TINTA ACRILICA NA COR BRANCA (8162) - SIVANI.
 - 54 TINTA ACRILICA NA COR BRANCA (8162) - SIVANI.
 - 55 TINTA ACRILICA NA COR BRANCA (8162) - SIVANI.
 - 56 TINTA ACRILICA NA COR BRANCA (8162) - SIVANI.
 - 57 TINTA ACRILICA NA COR BRANCA (8162) - SIVANI.
 - 58 TINTA ACRILICA NA COR BRANCA (8162) - SIVANI.
 - 59 TINTA ACRILICA NA COR BRANCA (8162) - SIVANI.
 - 60 TINTA ACRILICA NA COR BRANCA (8162) - SIVANI.
 - 61 TINTA ACRILICA NA COR BRANCA (8162) - SIVANI.
 - 62 TINTA ACRILICA NA COR BRANCA (8162) - SIVANI.
 - 63 TINTA ACRILICA NA COR BRANCA (8162) - SIVANI.
 - 64 TINTA ACRILICA NA COR BRANCA (8162) - SIVANI.
 - 65 TINTA ACRILICA NA COR BRANCA (8162) - SIVANI.
 - 66 TINTA ACRILICA NA COR BRANCA (8162) - SIVANI.
 - 67 TINTA ACRILICA NA COR BRANCA (8162) - SIVANI.
 - 68 TINTA ACRILICA NA COR BRANCA (8162) - SIVANI.
 - 69 TINTA ACRILICA NA COR BRANCA (8162) - SIVANI.
 - 70 TINTA ACRILICA NA COR BRANCA (8162) - SIVANI.
 - 71 TINTA ACRILICA NA COR BRANCA (8162) - SIVANI.
 - 72 TINTA ACRILICA NA COR BRANCA (8162) - SIVANI.
 - 73 TINTA ACRILICA NA COR BRANCA (8162) - SIVANI.
 - 74 TINTA ACRILICA NA COR BRANCA (8162) - SIVANI.
 - 75 TINTA ACRILICA NA COR BRANCA (8162) - SIVANI.
 - 76 TINTA ACRILICA NA COR BRANCA (8162) - SIVANI.
 - 77 TINTA ACRILICA NA COR BRANCA (8162) - SIVANI.
 - 78 TINTA ACRILICA NA COR BRANCA (8162) - SIVANI.
 - 79 TINTA ACRILICA NA COR BRANCA (8162) - SIVANI.
 - 80 TINTA ACRILICA NA COR BRANCA (8162) - SIVANI.
 - 81 TINTA ACRILICA NA COR BRANCA (8162) - SIVANI.
 - 82 TINTA ACRILICA NA COR BRANCA (8162) - SIVANI.
 - 83 TINTA ACRILICA NA COR BRANCA (8162) - SIVANI.
 - 84 TINTA ACRILICA NA COR BRANCA (8162) - SIVANI.
 - 85 TINTA ACRILICA NA COR BRANCA (8162) - SIVANI.
 - 86 TINTA ACRILICA NA COR BRANCA (8162) - SIVANI.
 - 87 TINTA ACRILICA NA COR BRANCA (8162) - SIVANI.
 - 88 TINTA ACRILICA NA COR BRANCA (8162) - SIVANI.
 - 89 TINTA ACRILICA NA COR BRANCA (8162) - SIVANI.
 - 90 TINTA ACRILICA NA COR BRANCA (8162) - SIVANI.
 - 91 TINTA ACRILICA NA COR BRANCA (8162) - SIVANI.
 - 92 TINTA ACRILICA NA COR BRANCA (8162) - SIVANI.
 - 93 TINTA ACRILICA NA COR BRANCA (8162) - SIVANI.
 - 94 TINTA ACRILICA NA COR BRANCA (8162) - SIVANI.
 - 95 TINTA ACRILICA NA COR BRANCA (8162) - SIVANI.
 - 96 TINTA ACRILICA NA COR BRANCA (8162) - SIVANI.
 - 97 TINTA ACRILICA NA COR BRANCA (8162) - SIVANI.
 - 98 TINTA ACRILICA NA COR BRANCA (8162) - SIVANI.
 - 99 TINTA ACRILICA NA COR BRANCA (8162) - SIVANI.
 - 100 TINTA ACRILICA NA COR BRANCA (8162) - SIVANI.
 - 101 TINTA ACRILICA NA COR BRANCA (8162) - SIVANI.
 - 102 TINTA ACRILICA NA COR BRANCA (8162) - SIVANI.
 - 103 TINTA ACRILICA NA COR BRANCA (8162) - SIVANI.
 - 104 TINTA ACRILICA NA COR BRANCA (8162) - SIVANI.
 - 105 TINTA ACRILICA NA COR BRANCA (8162) - SIVANI.
 - 106 TINTA ACRILICA NA COR BRANCA (8162) - SIVANI.
 - 107 TINTA ACRILICA NA COR BRANCA (8162) - SIVANI.
 - 108 TINTA ACRILICA NA COR BRANCA (8162) - SIVANI.
 - 109 TINTA ACRILICA NA COR BRANCA (8162) - SIVANI.
 - 110 TINTA ACRILICA NA COR BRANCA (8162) - SIVANI.
 - 111 TINTA ACRILICA NA COR BRANCA (8162) - SIVANI.
 - 112 TINTA ACRILICA NA COR BRANCA (8162) - SIVANI.
 - 113 TINTA ACRILICA NA COR BRANCA (8162) - SIVANI.
 - 114 TINTA ACRILICA NA COR BRANCA (8162) - SIVANI.
 - 115 TINTA ACRILICA NA COR BRANCA (8162) - SIVANI.
 - 116 TINTA ACRILICA NA COR BRANCA (8162) - SIVANI.
 - 117 TINTA ACRILICA NA COR BRANCA (8162) - SIVANI.
 - 118 TINTA ACRILICA NA COR BRANCA (8162) - SIVANI.
 - 119 TINTA ACRILICA NA COR BRANCA (8162) - SIVANI.
 - 120 TINTA ACRILICA NA COR BRANCA (8162) - SIVANI.
 - 121 TINTA ACRILICA NA COR BRANCA (8162) - SIVANI.
 - 122 TINTA ACRILICA NA COR BRANCA (8162) - SIVANI.
 - 123 TINTA ACRILICA NA COR BRANCA (8162) - SIVANI.
 - 124 TINTA ACRILICA NA COR BRANCA (8162) - SIVANI.
 - 125 TINTA ACRILICA NA COR BRANCA (8162) - SIVANI.
 - 126 TINTA ACRILICA NA COR BRANCA (8162) - SIVANI.
 - 127 TINTA ACRILICA NA COR BRANCA (8162) - SIVANI.
 - 128 TINTA ACRILICA NA COR BRANCA (8162) - SIVANI.
 - 129 TINTA ACRILICA NA COR BRANCA (8162) - SIVANI.
 - 130 TINTA ACRILICA NA COR BRANCA (8162) - SIVANI.
 - 131 TINTA ACRILICA NA COR BRANCA (8162) - SIVANI.
 - 132 TINTA ACRILICA NA COR BRANCA (8162) - SIVANI.
 - 133 TINTA ACRILICA NA COR BRANCA (8162) - SIVANI.
 - 134 TINTA ACRILICA NA COR BRANCA (8162) - SIVANI.
 - 135 TINTA ACRILICA NA COR BRANCA (8162) - SIVANI.
 - 136 TINTA ACRILICA NA COR BRANCA (8162) - SIVANI.
 - 137 TINTA ACRILICA NA COR BRANCA (8162) - SIVANI.
 - 138 TINTA ACRILICA NA COR BRANCA (8162) - SIVANI.
 - 139 TINTA ACRILICA NA COR BRANCA (8162) - SIVANI.
 - 140 TINTA ACRILICA NA COR BRANCA (8162) - SIVANI.
 - 141 TINTA ACRILICA NA COR BRANCA (8162) - SIVANI.
 - 142 TINTA ACRILICA NA COR BRANCA (8162) - SIVANI.
 - 143 TINTA ACRILICA NA COR BRANCA (8162) - SIVANI.
 - 144 TINTA ACRILICA NA COR BRANCA (8162) - SIVANI.
 - 145 TINTA ACRILICA NA COR BRANCA (8162) - SIVANI.
 - 146 TINTA ACRILICA NA COR BRANCA (8162) - SIVANI.
 - 147 TINTA ACRILICA NA COR BRANCA (8162) - SIVANI.
 - 148 TINTA ACRILICA NA COR BRANCA (8162) - SIVANI.
 - 149 TINTA ACRILICA NA COR BRANCA (8162) - SIVANI.
 - 150 TINTA ACRILICA NA COR BRANCA (8162) - SIVANI.

- TABELA DE PORTAS E JANELAS**
- (R) PORTA PIVOTANTE DE VIDRO REMANEAJA. PREVER LIMPEZA E TROCA DE VIDROS E PUXADOR
 - (I) PORTA DE ABRIR, FOLHA SIMPLES, EM MADEIRA COM REVESTIMENTO MELAMINICO NA COR CINZA - DIMENSOES 1000X2000 - 1500X2000 - 2000X2000 - 2500X2000 - 3000X2000 - 3500X2000 - 4000X2000 - 4500X2000 - 5000X2000 - 5500X2000 - 6000X2000 - 6500X2000 - 7000X2000 - 7500X2000 - 8000X2000 - 8500X2000 - 9000X2000 - 9500X2000 - 10000X2000
- TABELA DE LOÇAS E METAS**
- L.1 KIT BACA SANITARIA COM CAXA ACOPADA BAVENA BRANCO - REF. DECA
 - L.2 KIT BACA SANITARIA COM CAXA ACOPADA VOGLER PLUS CONFORTO BRANCO - REF. DECA
 - L.3 KIT BACA SANITARIA COM CAXA ACOPADA STUDIO KISS BRANCO - REF. DECA
 - L.4 CUBA DE EMBUTIR OVAL BRANCO 480X305MM - CDD L.37.17 - REF. DECA
 - L.5 LAVATORIO VOGLER PLUS BRANCO (CDD L.51.17) COM COLUNA SUSPENS (CDD. CS1.17) BRANCA - REF. DECA
 - L.6 MICTORIO COM SIÃO INTEGRADO E VALVULA EXTERNA BRANCO - CDD M.13.17 - REF. DECA
 - M.1 TORNEIRA DE MESA COM FECHAMENTO AUTOMÁTICO PARA LAVATORIO DECA Matic ECO CROMADO - CDD 1192 C - DECA
 - M.2 TORNEIRA DE MESA COM FECHAMENTO AUTOMÁTICO PARA LAVATORIO DECA Matic ECO CROMADO - CDD 1192 C CONF - DECA
 - M.3 BUCHA DE METAL ARTICULADO
 - M.4 BUCHA DE METAL ARTICULADO COM ESCAVADOR PARA BUCHA MANUA
 - M.5 BUCHA HIGIENÇA COM REGISTRO
 - M.6 ACABAMENTO MONOCOMANDO CHISS 934906 CROMADO - DODOL
 - M.7 BARRA DE APOIO 852MM COMPRIMENTO 400MM. ACABAMENTO CROMADO
 - M.8 BARRA DE APOIO 852MM COMPRIMENTO 700MM. ACABAMENTO CROMADO
 - M.9 BARRA DE APOIO 852MM COMPRIMENTO 800MM. ACABAMENTO CROMADO
 - M.10 BARRA DE APOIO EM "L" 852MM COMPRIMENTO 700X700MM. ACABAMENTO CROMADO
 - M.11 SIÃO PARA LAVATORIO RIGIDO DE METAL COM ACABAMENTO CROMADO
 - M.12 RALO LINEAR OCULO - 700M DE COMPRIMENTO
 - M.13 RALO COM GRELHA E PORTA GRELHA - DT100 - EM INOX - ESCAMOTEÁVEL
 - M.14 RALO LINEAR SECA PISO - GRELHA EM INOX
 - M.15 CABIDE NET CROMADO - CDD 2060 C01 - DECA
 - E.1 ESPELHO RETANGULAR LINEAR - DIM. 782X64cm
 - E.2 ESPELHO RETANGULAR LINEAR - DIM. 857X64cm
 - E.3 ESPELHO RETANGULAR LINEAR - DIM. 458X64cm
 - E.4 ESPELHO RETANGULAR PCD - DIM. 600X50cm

ROO EMISSÃO INICIAL 21/03/2024

REVISÃO | MODIFICAÇÕES | DATA

NOTAS GERAIS

- 1 MEDIDAS EM METROS;
- 2 CONFERIR MEDIDAS NO LOCAL;
- 3 SE HOUVER DIVERGÊNCIA ENTRE PROJETO E PLANOJA ORÇAMENTARIA, CONSULTAR A ENGENHARIA.

CLUBE PAINEIRAS DO MORUBY

PROJETO: PISCINA SEMIOLÍMPICA - GINÁSIO DO VALE	ESC: INDICADA
TÍTULO: ARQUITETURA	REVISÃO
ASSUNTO: DETALHAMENTO DO VESTIÁRIO MASCULINO	08
ENDEREÇO: AV. DR. ALBERTO PENTEADO, 805	10

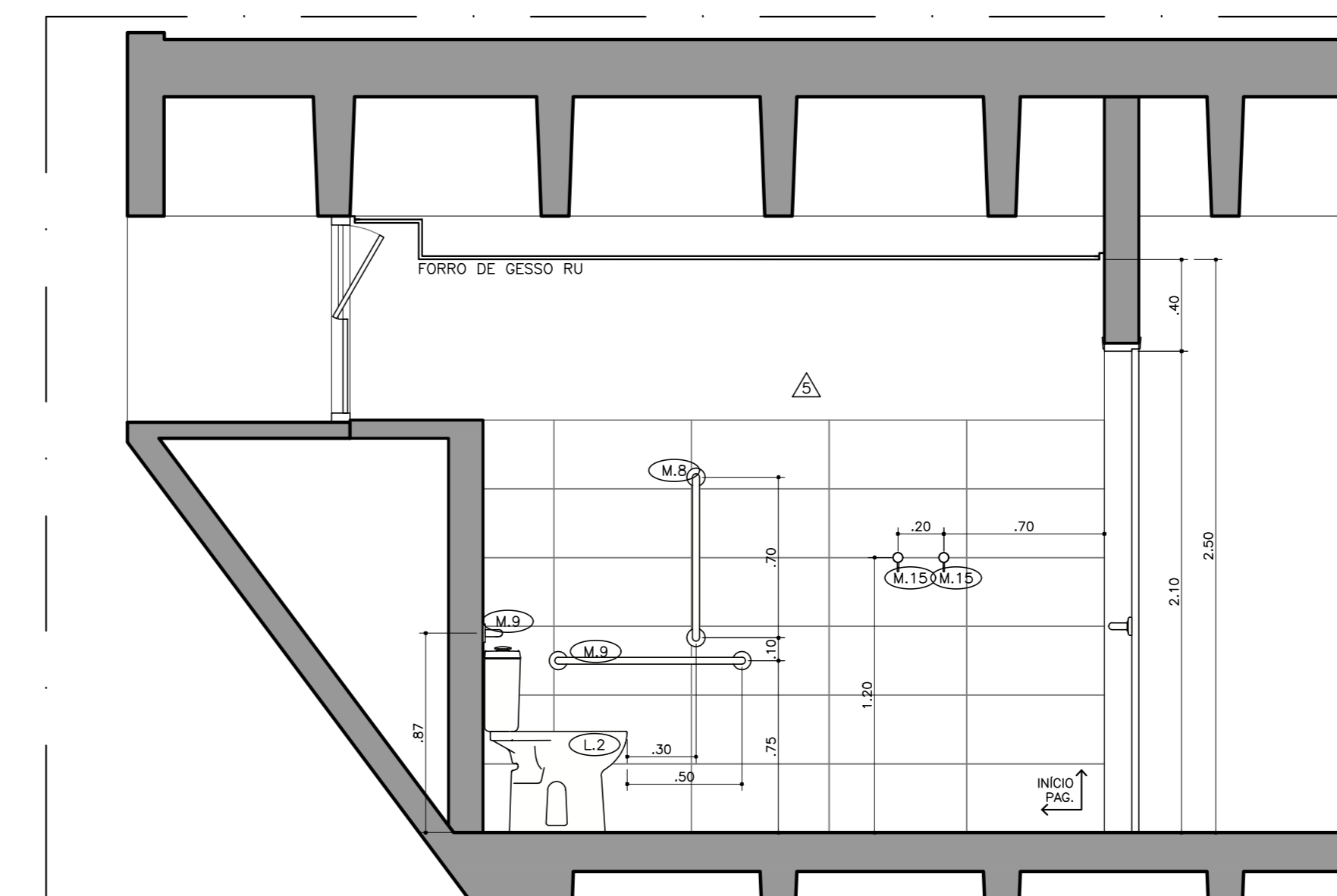
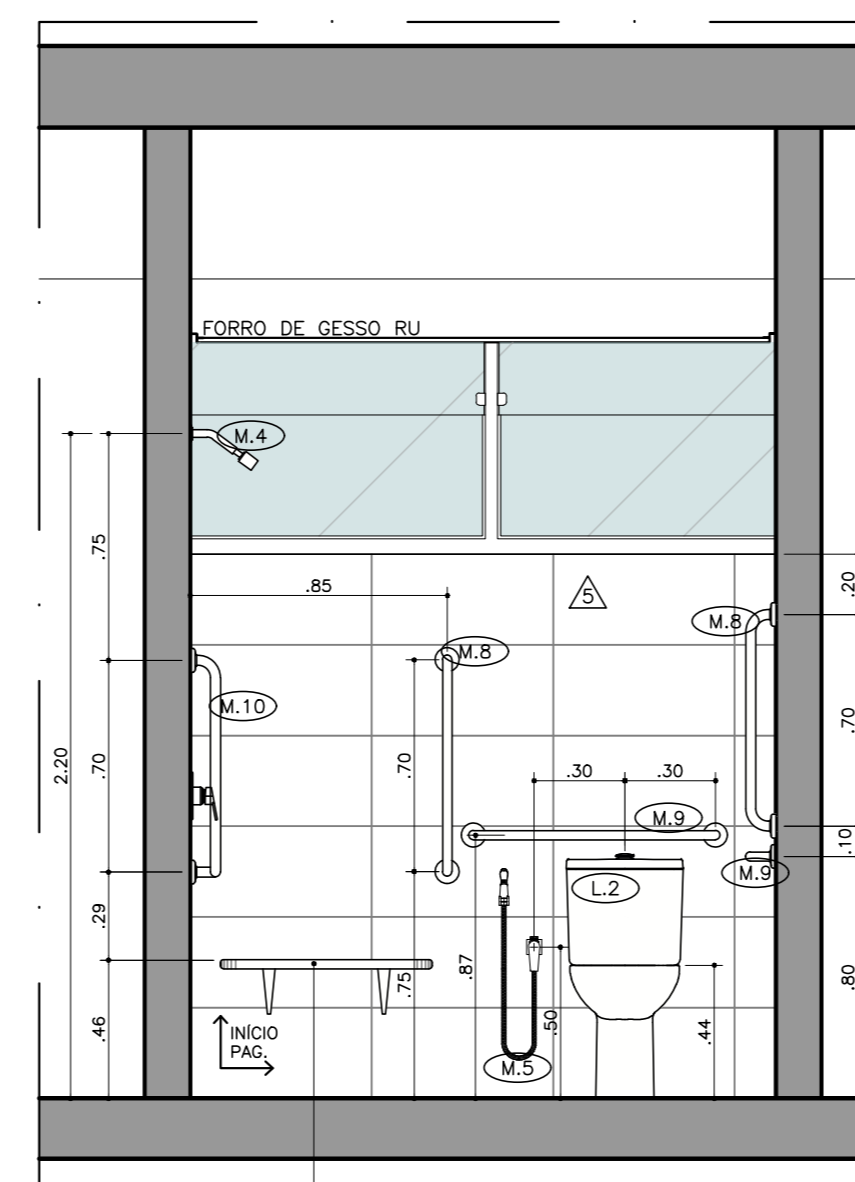
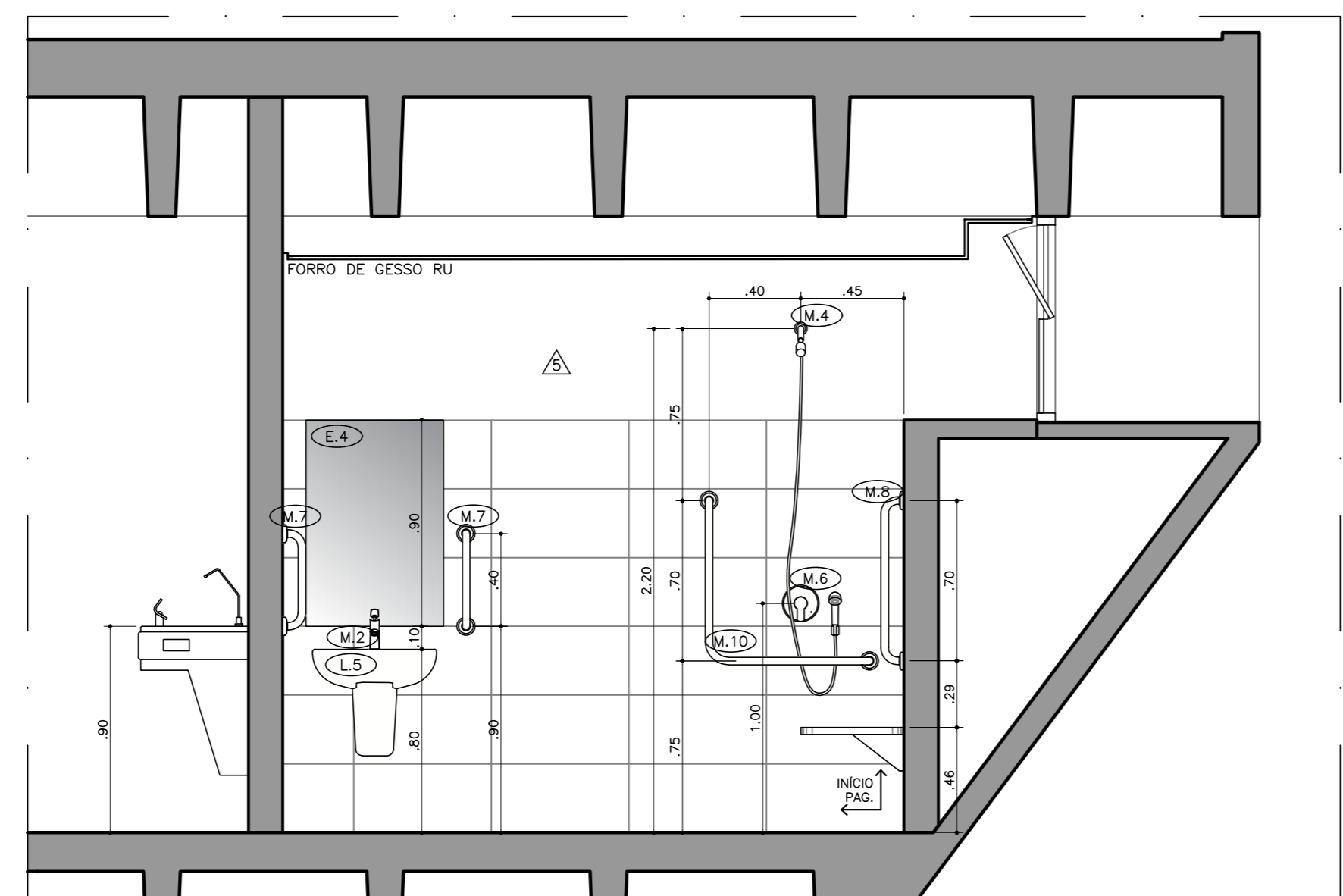
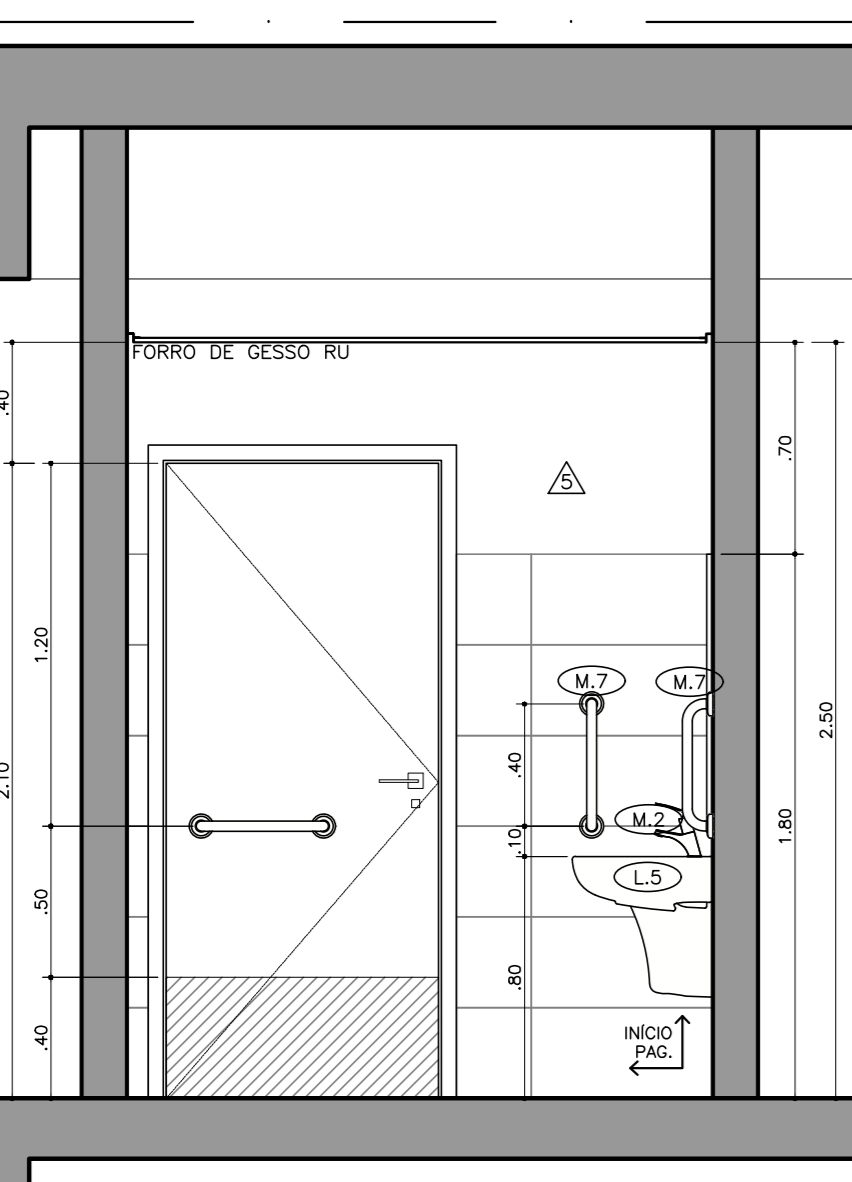
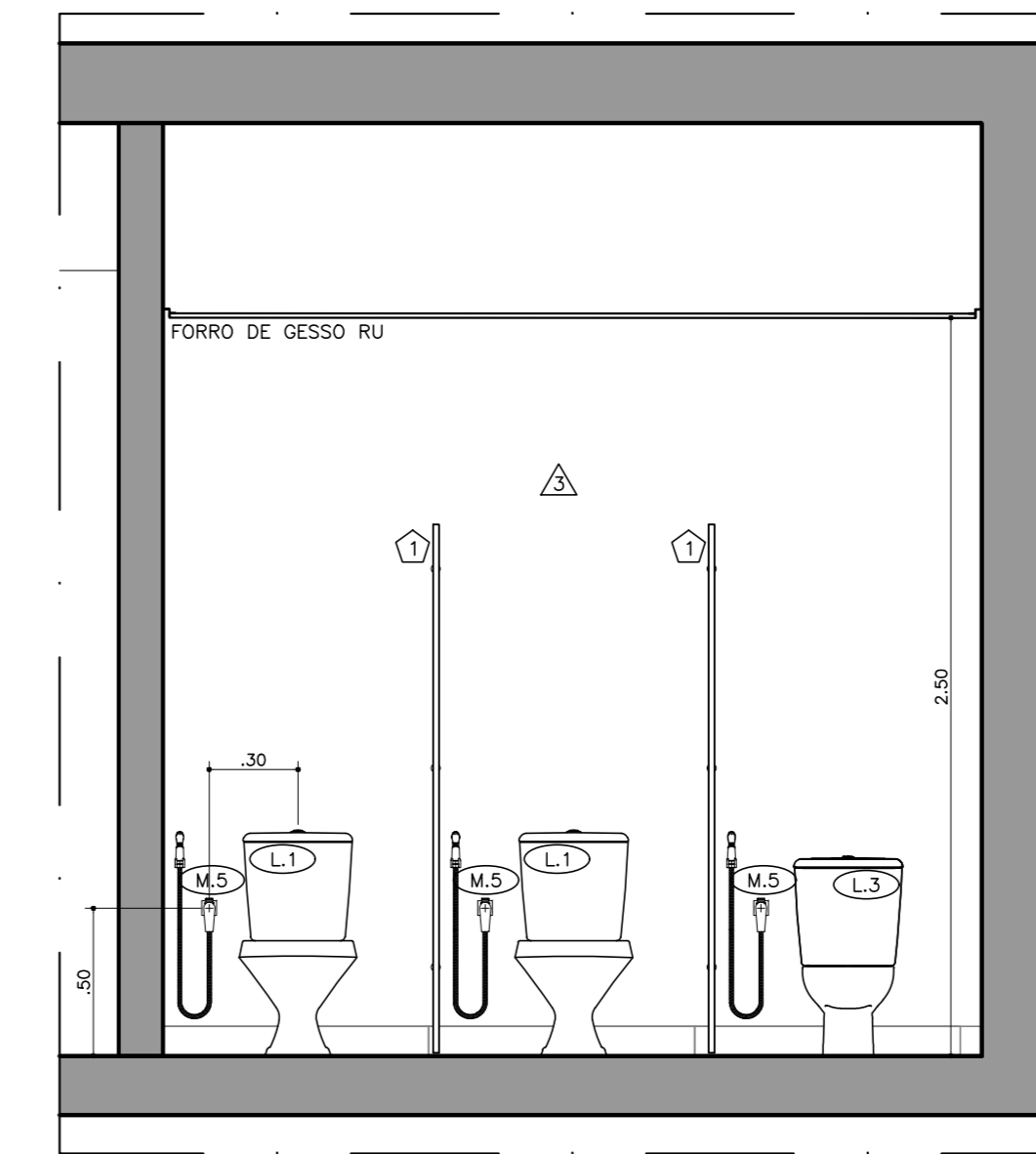
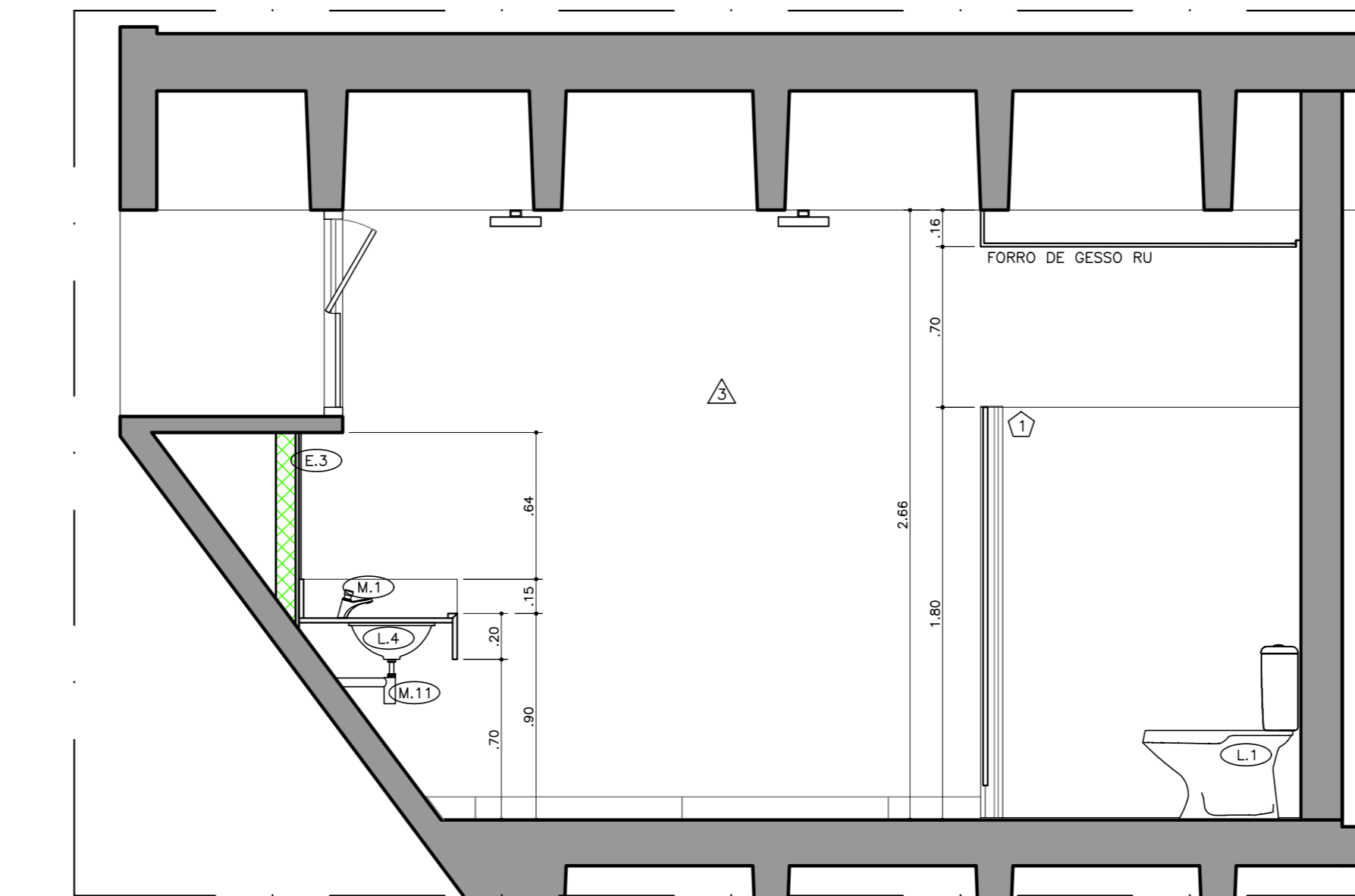
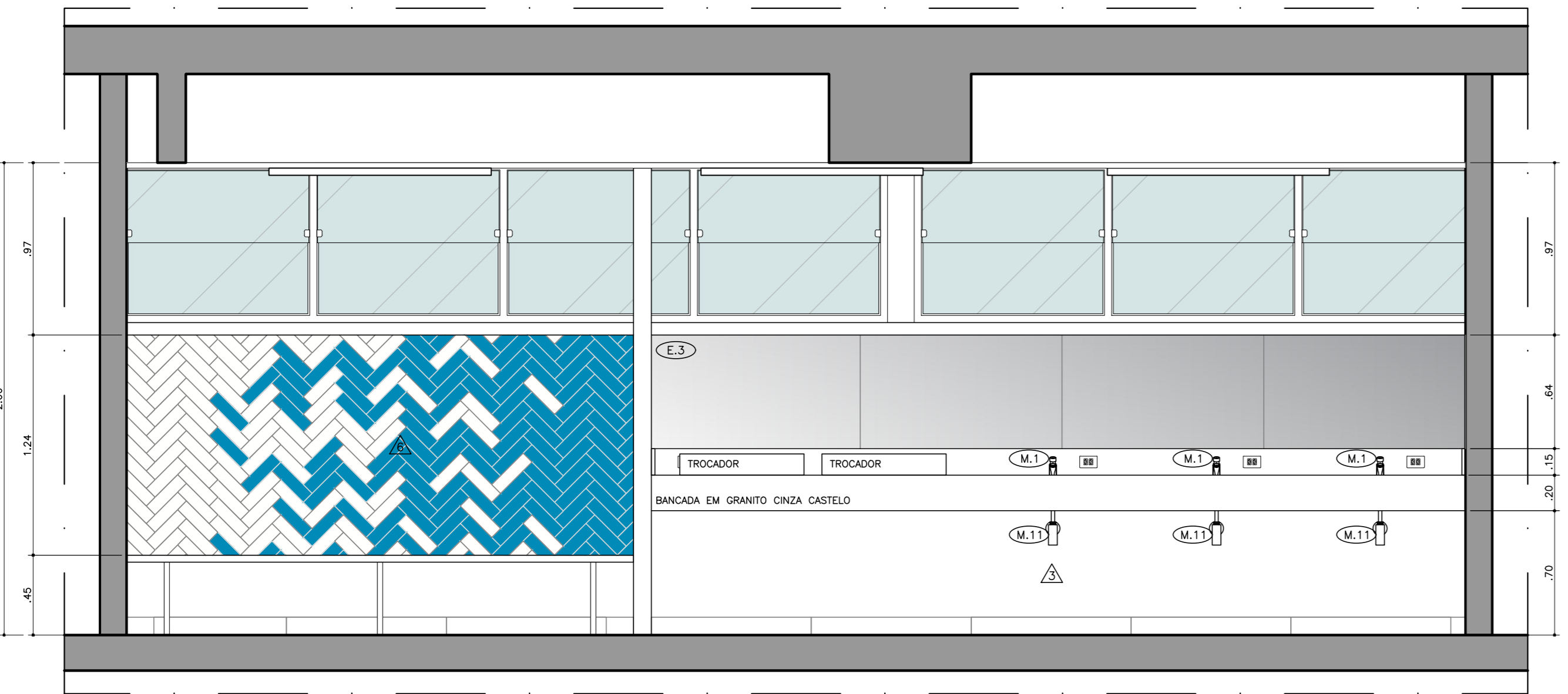
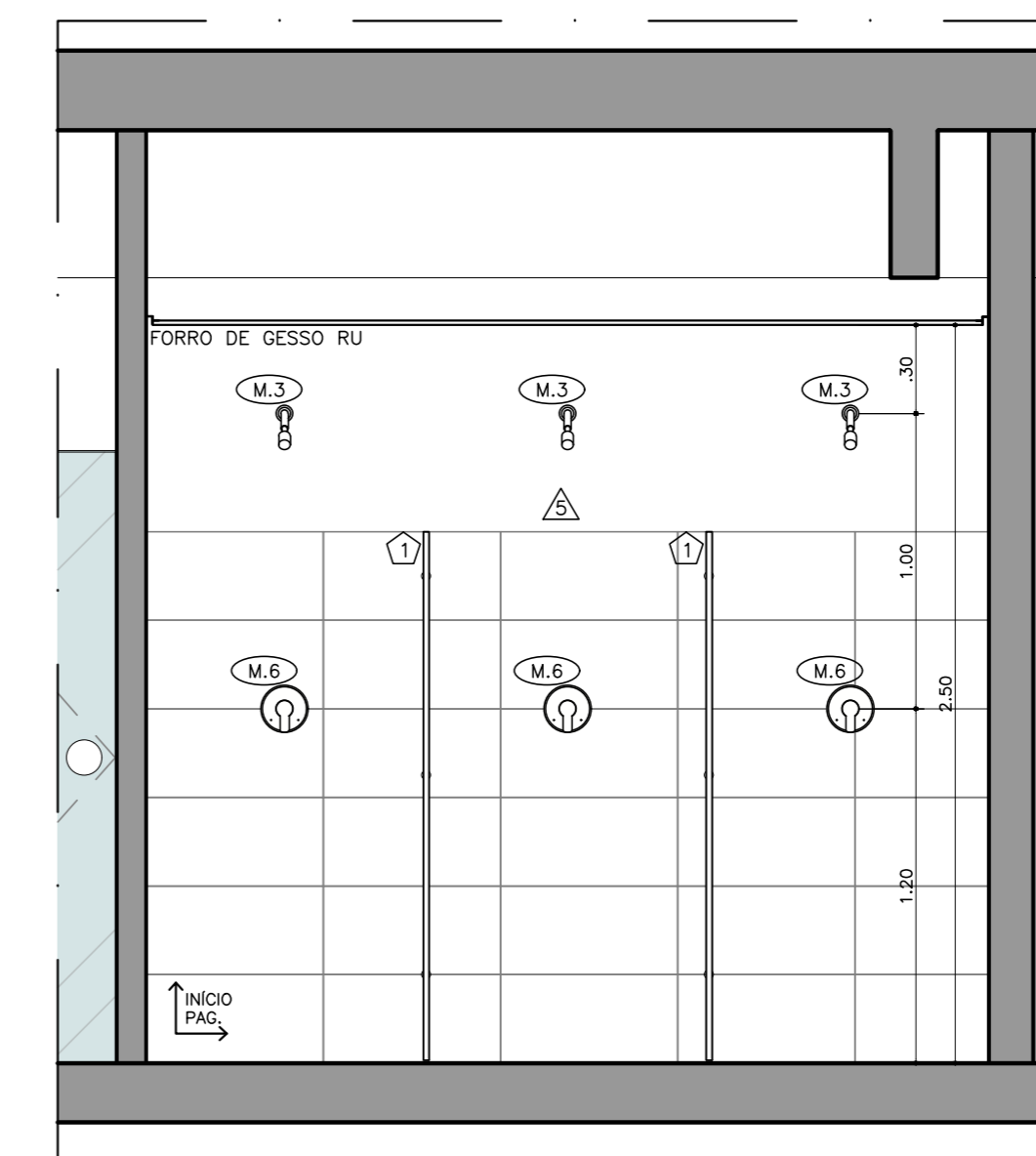
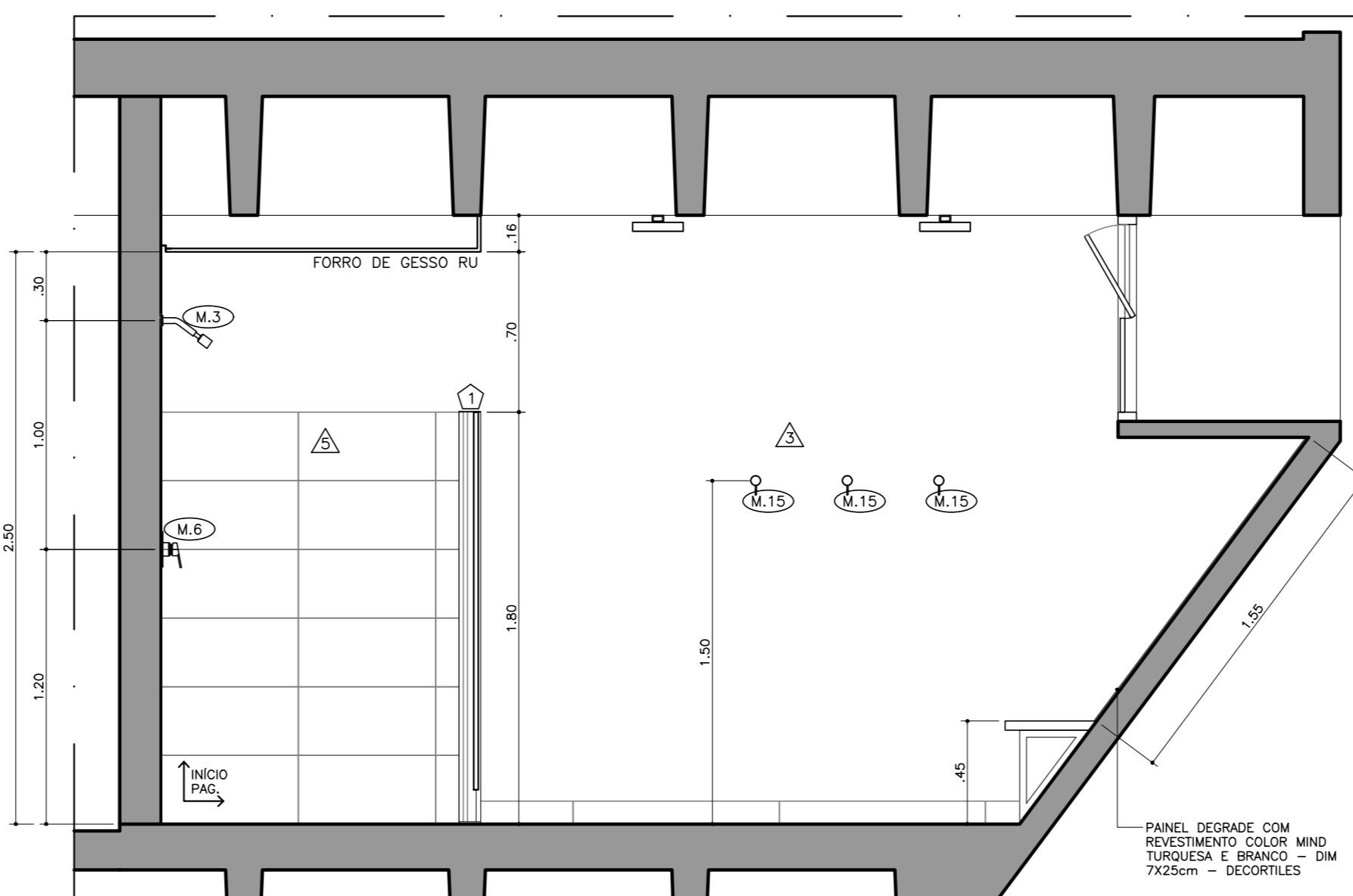
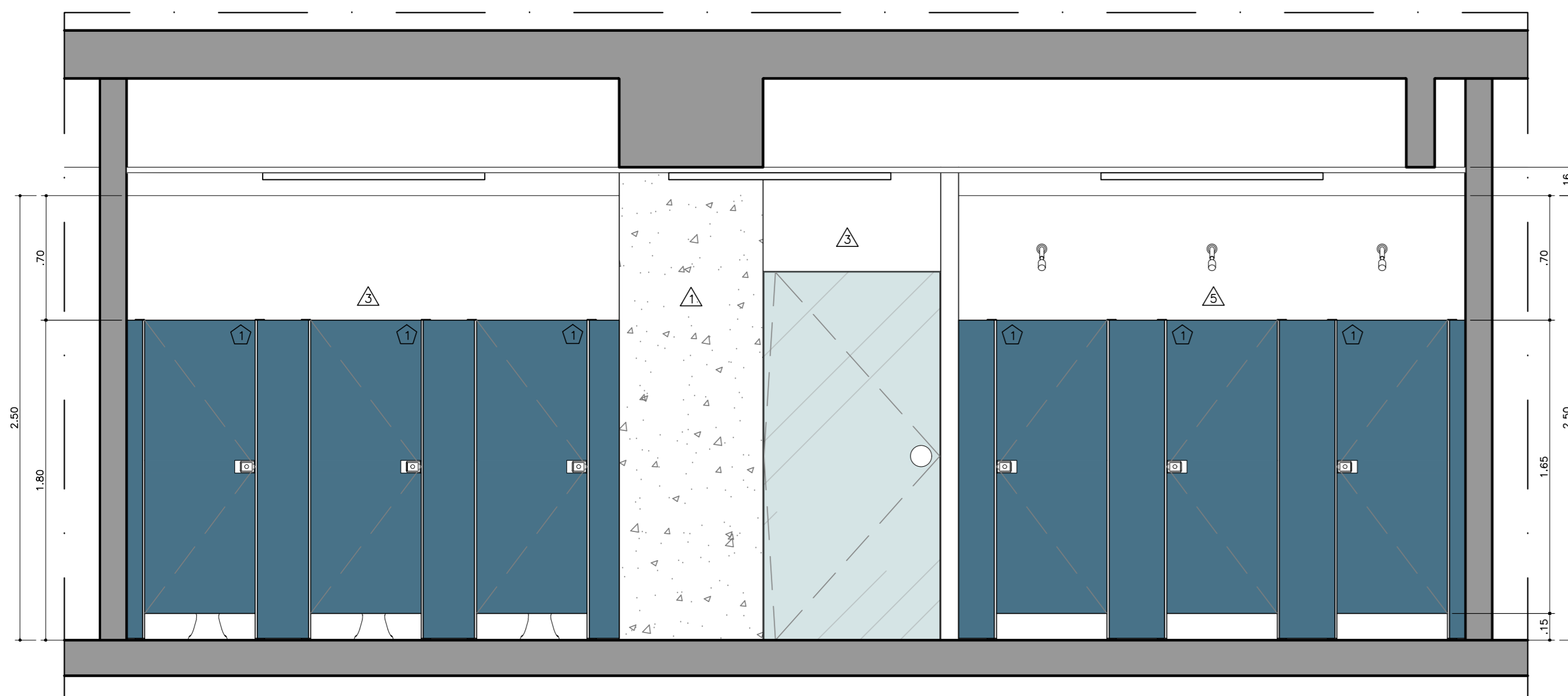
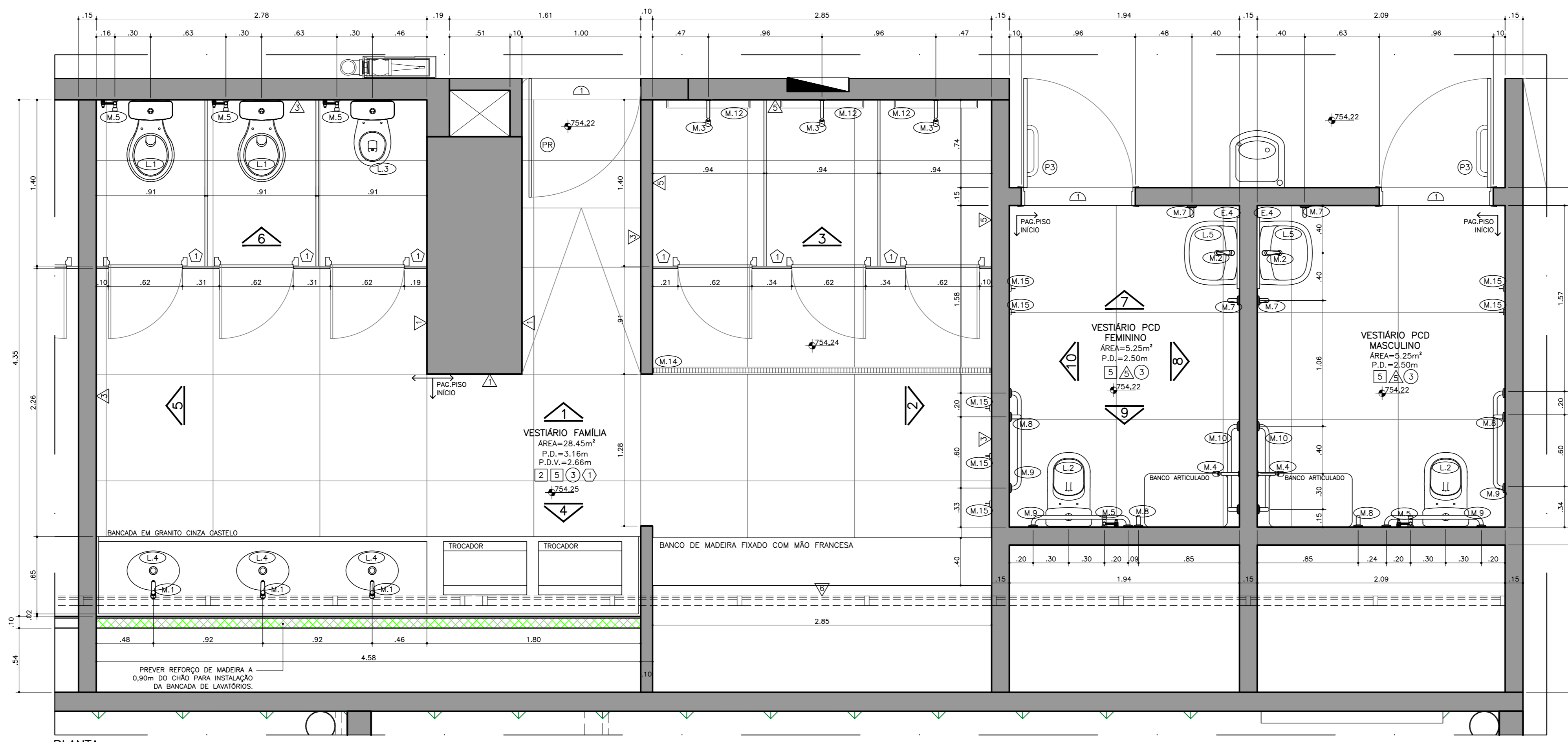

LEGENDA GERAL

- ▲ ALVENARIA
- ▬ DIVISÓRIA DE GESSO ACATANHADO DUAS FACES RU/RU
- PISO
- ③ PISO DOLMEN CINZA EXTERNO - DIM. 90X90 CM - ELIANE
- RODAPÉ
- ① RODAPÉ DOLMEN CINZA EXTERNO - DIM. 80X100 CM - ELIANE
- SOLEIRA
- ▲ SOLEIRA EM GRANITO CINZA CASTELO FLAMEADO
- ▲ PAREDE
- ▲ PAREDE DE CONCRETO APARENTE EXISTENTE - PREVER TRATAMENTO DO CONCRETO.
- ▲ TINTA ACRILICA NA COR CROMADO (B161) - SUANIL.
- ▲ ATÉ 1,80m: AZULEJO BRANCO - DIM.30X30CM - MATÉRIA GESSO POLIDO - ELIANE OU SIMILAR - ACMA DE 1,20m: TINTA ACRILICA PARA AREA EXTERNA NA COR CROMADO (B161) - SUANIL.
- ▲ PANEL DEGRADE COM REVESTIMENTO COLOR MIND TURQUESA E BRANCO - DIM 7X25cm - DECORTILES
- ▲ FORRO
- ② LAJE REFORÇADA APARENTE - COM PINTURA COM TINTA IMPERMEABILIZANTE EMBORRACHADA FOSCO NA COR BRANCA - REF. HYDRONORTH.
- ⑤ FORRO DE GESSO ACATANHADO RESISTENTE A UMIDADE (RU), COM PINTURA COM TINTA IMPERMEABILIZANTE EMBORRACHADA FOSCO NA COR BRANCA - REF. HYDRONORTH.
- DIVISÓRIAS
- ① DIVISÓRIA NEDCOM - NOVO ACOPLAC - PAINÉIS EM LAMINADO ESTRUTURAL TS (FORMICA MACIÇA) - COR MEDITERRANÉE - H=1,80M

TABELA DE PORTAS E JANELAS

- ① PORTA PIVOTANTE DE VIDRO REMANEJADA. PREVER LIMPEZA E TROCA DE METAIS E PLUXADOR
- ② PORTA DE ABRE, FOLHA SIMPLES, EM MADEIRA COM REVESTIMENTO MELAMINADO NA COR CINZA - DIMENSÕES 2100X2100 CONJUNTO DE MANEIRA E FECHADURA MODELO 40MM ZANUS CROMADO. FABRICANTE: LA FONTE - BARRA DE APOIO MODELO CONFORTO - 40CM - ACABAMENTO EM AÇO POLIDO. BARRA INFERIOR REVESTIDA EM CHAPA DE AÇO INOX 14-100M

LOTEIS E METAIS

- L.1 KIT BACIA SANITÁRIA COM CAIXA ACOPLADA RAVENA BRANCO - REF. DECA
- L.2 KIT BACIA SANITÁRIA COM CAIXA ACOPLADA VOGUE PLUS CONFORTO BRANCO - REF. DECA
- L.3 KIT BACIA SANITÁRIA COM CAIXA ACOPLADA STUDIO KIDS BRANCO - REF. DECA
- L.4 CUBA DE EMBUTIR OVAL BRANCO 490X365MM - CDD L.37.17 - REF. DECA
- L.5 LAVADORIO VOGUE PLUS BRANCO (CDD: L.51.17) COM COLUNA SUSPENSÃO (CDD: CS1.17) BRANCA - REF. DECA
- L.6 MICTÓRIO COM SIFÃO INTEGRADO E VÁLVULA EXTERNA, BRANCO - CDD M.713.17 - REF. DECA
- M.1 TORNEIRA DE MESA COM FECHAMENTO AUTOMÁTICO PARA LAVADORIO DECAMATIC ECO CROMADO - CDD 17.52 - DECA
- M.2 TORNEIRA DE MESA COM FECHAMENTO AUTOMÁTICO PARA LAVADORIO DECAMATIC ECO CONFORTO CROMADO - CDD 17.52-CONF
- M.3 DUCHA DE METAL ARTICULADO
- M.4 DUCHA DE METAL ARTICULADO COM DESVIADOR PARA DUCHA MANUAL
- M.5 DUCHA HIGIÊNICA COM REOSTRO
- M.6 ACABAMENTO MONOCOMANDO CHESSE 934906 CROMADO - DECCA
- M.7 BARRA DE APOIO Ø32MM COMPRIMENTO 400MM. ACABAMENTO CROMADO
- M.8 BARRA DE APOIO Ø32MM COMPRIMENTO 700MM. ACABAMENTO CROMADO
- M.9 BARRA DE APOIO Ø32MM COMPRIMENTO 800MM. ACABAMENTO CROMADO
- M.10 BARRA DE APOIO EM "L" Ø32MM COMPRIMENTO 700X700MM. ACABAMENTO CROMADO
- M.11 SIFÃO PARA LAVADORIO RIGIDO DE METAL COM ACABAMENTO CROMADO
- M.12 RALO LINEAR OCULTO - 700M DE COMPRIMENTO
- M.13 RALO COM GRELHA E PORTA GRELHA - Ø10CM - EM INOX - ESCAMOTEÁVEL
- M.14 RALO LINEAR SECA PISO - GRELHA EM INOX
- M.15 CABIDE NET CROMADO - CDD 2060.C01 - DECA
- E.1 ESPELHO RETANGULAR LINEAR - DIM. 782X64cm
- E.2 ESPELHO RETANGULAR LINEAR - DIM. 857X64cm
- E.3 ESPELHO RETANGULAR LINEAR - DIM. 458X64cm
- E.4 ESPELHO RETANGULAR PCD - DIM. 60X90cm

ROD	EMISSÃO INICIAL	21/03/2024
-----	-----------------	------------

REVISÃO	MODIFICAÇÕES	DATA
---------	--------------	------

NOTAS GERAIS:
 1. MEDIDAS EM METROS;
 2. CONFERRER MEDIDAS NO LOCAL;
 3. SE HOUVER DIVERGÊNCIA ENTRE PROJETO E PLANILHA ORÇAMENTÁRIA, CONSULTAR A ENGENHARIA.



PROJETO: PISCINA SEMIOLÍMPICA - GINÁSIO DO VALE ESC. INDICADA

TÍTULO: ARQUITETURA REVISÃO: FOLHA

ASSUNTO: DETALHAMENTO DOS VESTIÁRIOS FAMÍLIA E PCDs 00 09

ENDEREÇO: AV. DR. ALBERTO PENTEADO, 605 10

PROJETO: PISCINA SEMIOLÍMPICA - GINÁSIO DO VALE ESC. INDICADA