

CORTE AA  
ESC. 1/100

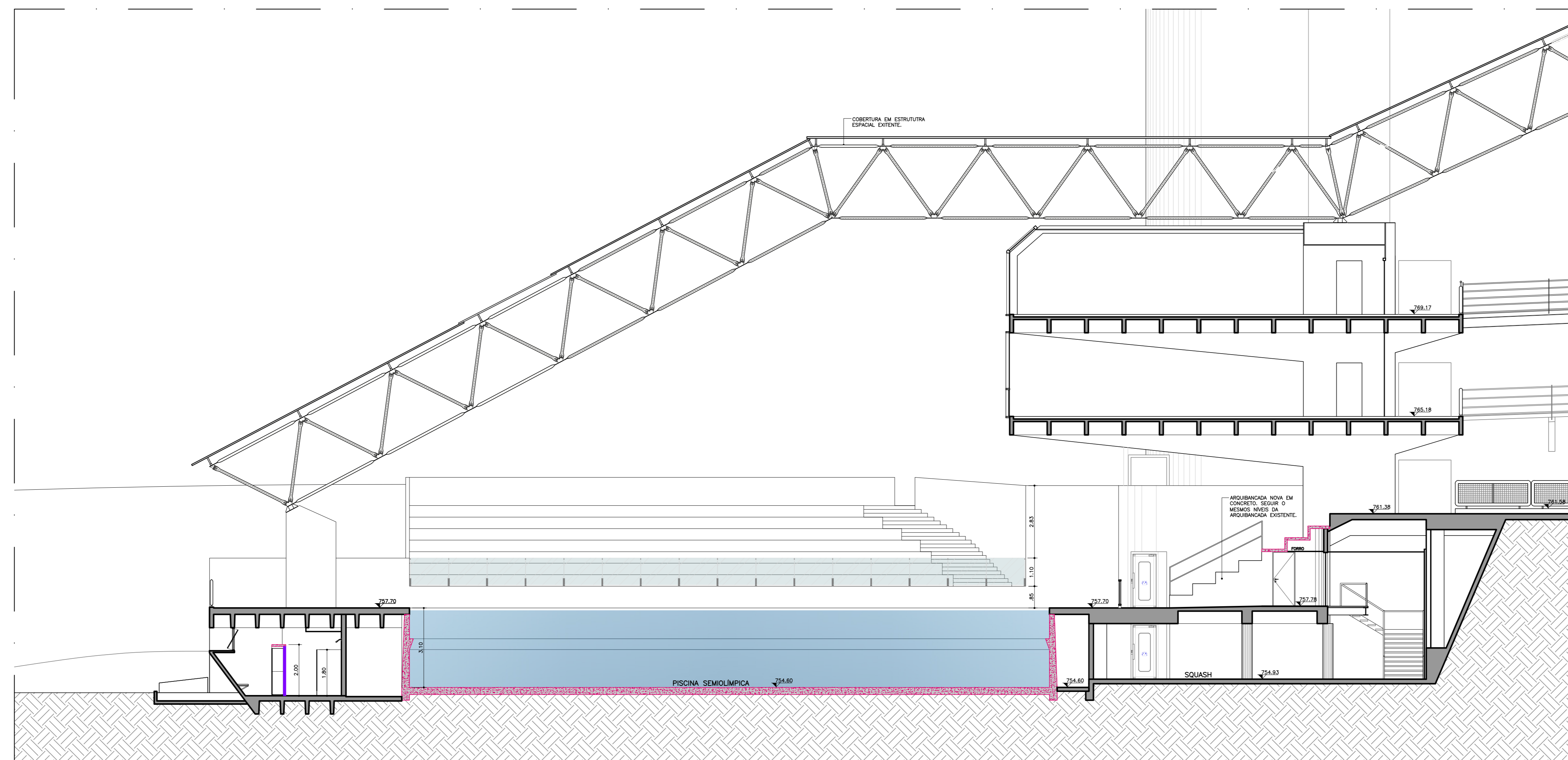

CORTE BB  
ESC. 1/100

LEGENDA GERAL

	ALVENARIA EXISTENTE
	ESTRUTURA EM CONCRETO A EXECUTAR
	ALVENARIA PISO-TETO A EXECUTAR - BLOCO DE 14CM
	ALVENARIA BAIXA A EXECUTAR - ALTURA INDICADA - BLOCO DE 14CM
	ALVENARIA PISO-TETO A EXECUTAR - BLOCO DE 9CM
	ALVENARIA BAIXA A EXECUTAR - ALTURA INDICADA - BLOCO DE 9CM
	DIVISÓRIA DE GESSO ACARTONADO DUAS FACES RU/RU
	LAGE NOVA A EXECUTAR

REVISÃO	MODIFICAÇÕES	DATA
R01	REVISÃO GERAL	15/03/2024
R00	EMISSÃO INICIAL	11/03/2024

NOTAS GERAIS  
 1. MEDIDAS EM METROS;  
 2. CONFERRIR MEDIDAS NO LOCAL;  
 3. SE HOUVER DIVERGÊNCIA ENTRE PROJETO E PLANILHA ORÇAMENTÁRIA, CONSULTAR A ENGENHARIA;



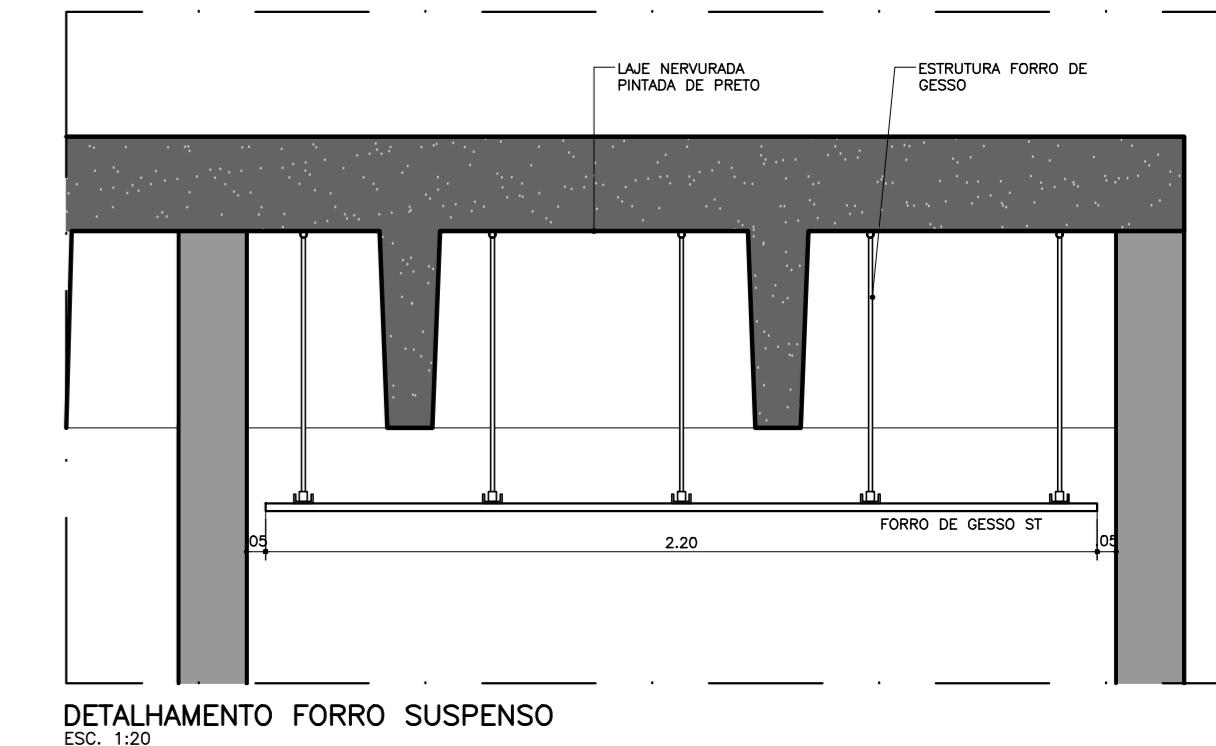
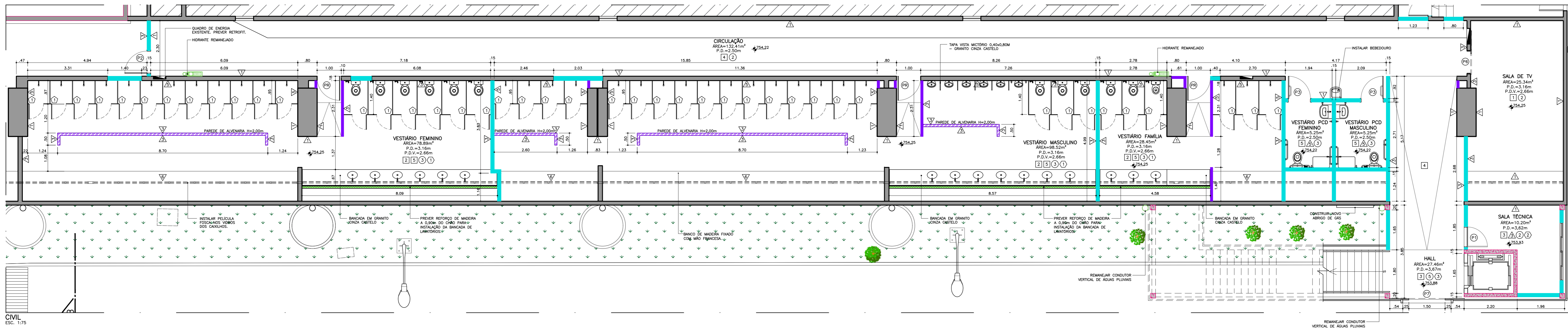

DETALHAMENTO FORRO SUSPENSO

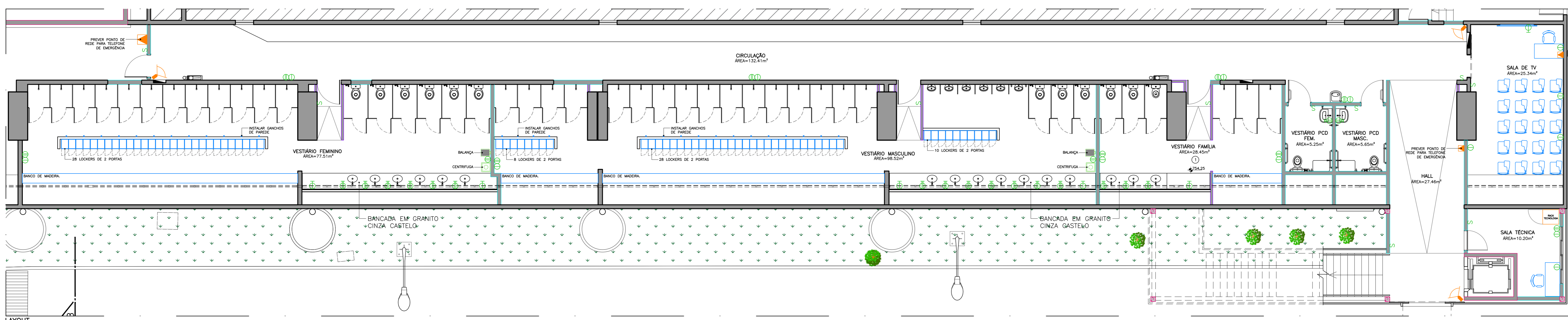

- LEGENDA GERAL**
- ÁREA SEM INTENÇÃO
  - ALVENARIA EXISTENTE
  - ESTRUTURA EM CONCRETO A EXECUTAR
  - ALVENARIA PISO-TETO A EXECUTAR - BLOCO DE 14CM
  - ALVENARIA BAINHA A EXECUTAR - ALURA INDICADA - BLOCO DE 14CM
  - ALVENARIA PISO-TETO A EXECUTAR - BLOCO DE 9CM
  - ALVENARIA BAINHA A EXECUTAR - ALURA INDICADA - BLOCO DE 9CM
  - DIVISÓRIA DE GESSO ACOTADO COM FACES RUI/RUI
  - LAJE NOVA A EXECUTAR
  - NOVO
  - REMANEJADO
- PISO**
- PISO ATÉRMICO - DIM. 50X50CM - COR A DEFINIR
  - PISO DE CONCRETO LISO - SEGUR. PADRÃO DO CLUBE
  - PISO DOLMEN CINZA EXTERNO - DIM. 90X90 CM - ELIANE
  - PISO EXISTENTE A MANTER
  - PISO EM GRANITO CINZA CASTELO FLAMADO
  - PISO DE CONCRETO LISO COM APLICAÇÃO DE RESINA - ARGUANCADAS
  - PISO CERÂMICO NA COR AZUL - LAJA-PES
- RODAPÊ**
- RODAPÊ DOLMEN CINZA EXTERNO - DIM. 90X10CM - ELIANE
  - RODAPÊ DE POLIESTIRENO 454 LISO BRANCO - REF. SANTA LUZIA
  - RODAPÊ EM GRANITO CINZA CASTELO FLAMADO
- SOLEIRA**
- SOLEIRA EM GRANITO CINZA CASTELO FLAMADO
- PAREDE**
- PAREDE DE CONCRETO APARENTE EXISTENTE - PREVER TRATAMENTO DO CONCRETO.
  - PAREDE DE CONCRETO APARENTE NOVA
  - TINTA ACRÍLICA NA COR CRÓMO (B161) - SUVALI
  - TINTA ACRÍLICA PARA ÁREA EXTERNA NA COR BRANCA - REF. SUVALI
  - ATE 1,80m: AZULEJO BRANCO - DIM.20X20CM - MATERIA GESSO POLIDO - ELIANE DO SIMILAR - ADMA DE 1,80m: TINTA ACRÍLICA PARA ÁREA EXTERNA NA COR CRÓMO (B161) - SUVALI
  - PANEL DEGRADÉ COM REVESTIMENTO COLOR MIND TURQUESA E BRANCO - DIM. 72x22cm - DECORTILES
- FORRO**
- LAJE REFINADA APARENTE A MANTER.
  - LAJE REFINADA APARENTE - COM PINTURA COM TINTA IMPERMEABILIZANTE EMBORRACHADA FOSCO NA COR BRANCA - REF. HYDRONORTH.
  - LAJE DE CONCRETO COM PINTURA NA COR BRANCA
  - FORRO DE GESSO ACOTADO (ST), COM PINTURA BRANCA
  - FORRO DE GESSO ACOTADO RESISTENTE A UMIDADE (RU), COM PINTURA COM TINTA IMPERMEABILIZANTE EMBORRACHADA FOSCO NA COR BRANCA - REF. HYDRONORTH.
- DIVISÓRIAS**
- DIVISÓRIA NEDCOM - NOVO ALOCAP - PAINES EM LAMINADO ESTRUTURAL TS (FORMICA MACIÇA) - COR METALBRANCO - H=1,80M

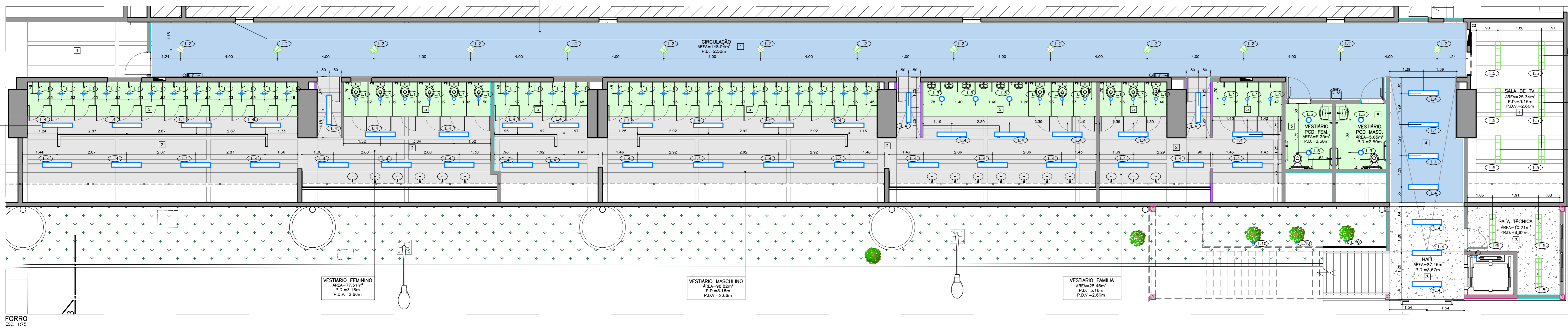

- FORRO**
- LAJE REFINADA APARENTE A MANTER.
  - LAJE REFINADA APARENTE - COM PINTURA COM TINTA IMPERMEABILIZANTE EMBORRACHADA FOSCO NA COR BRANCA - REF. HYDRONORTH.
  - LAJE DE CONCRETO COM PINTURA NA COR BRANCA
  - FORRO DE GESSO ACOTADO (ST), COM PINTURA BRANCA
  - FORRO DE GESSO ACOTADO RESISTENTE A UMIDADE (RU), COM PINTURA COM TINTA IMPERMEABILIZANTE EMBORRACHADA FOSCO NA COR BRANCA - REF. HYDRONORTH.
- DIVISÓRIAS**
- DIVISÓRIA NEDCOM - NOVO ALOCAP - PAINES EM LAMINADO ESTRUTURAL TS (FORMICA MACIÇA) - COR METALBRANCO - H=1,80M
- LUMINÁRIAS**
- | SMR  | DESCRIÇÃO   |
|------|---|
| L.1  | LUMINÁRIA DE EMBUTIR - D=10CM - 4000K - 9W - ESTRUTURA BRANCA COM DIFUSOR RECUADO TRANSLUCIDO - REF. ITAM - DORAH-E PC                  |
| L.2  | LUMINÁRIA DE EMBUTIR - D=25CM - REAPROVEITADA   |
| L.3  | LUMINÁRIA DE EMBUTIR - D=22,5CM - 4000K - 39W - ESTRUTURA BRANCA COM DIFUSOR RECUADO TRANSLUCIDO - REF. ITAM - DORAH-E SC               |
| L.4  | LUMINÁRIA DE SOBREPOR - 4000K - 39W - ESTRUTURA BRANCA COM DIFUSOR RECUADO TRANSLUCIDO - REF. ITAM - MINDTAURO EVO RE - DIM. 220x1250mm |
| L.5  | LUMINÁRIA DE SOBREPOR - REAPROVEITADA   |
| L.6  | LUMINÁRIA TARTARUGA PARA O FORRO DO ELEVADOR  |
| L.7  | LUMINÁRIA DE EMBUTIR - BALCÃO DE PAREDE / PISO - PRETO FOSCO - 4000K - D=8CM - 3W - IP 65   |
| L.8  | REFLETOR LED IP 67 - 4000K - FIXADO NA ESTRUTURA DA COBERTURA   |
| L.9  | LUMINÁRIA DE SOBREPOR D=22,5CM - 4000K - 39W - ESTRUTURA BRANCA COM DIFUSOR RECUADO TRANSLUCIDO - REF. ITAM - DORAH-E SC                |
| L.10 | ESPETO REFLETOR PARA ÁRVORES - 100W - IP 67   |

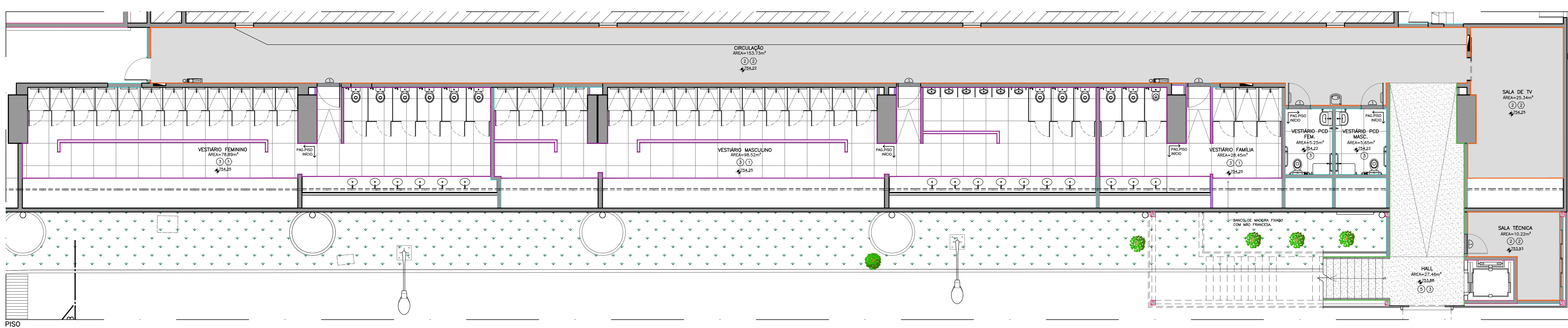

- TABELA DE PORTAS E JANELAS**
- PORTA EXISTENTE A MANTER:**
- PORTA PIVOTANTE DE VIDRO REMANEJADA. PREVER LIMPEZA E TROCA DE METAS E PUXADOR
  - PORTA DE ABIR, FOLHA SIMPLES, EM MADEIRA COM REVESTIMENTO MELANICO NA COR CINZA - DIM. 210X90CM.
  - PORTA DE ABIR, FOLHA SIMPLES, EM MADEIRA COM REVESTIMENTO MELANICO NA COR CINZA - DIM. 210X90CM.
  - PORTA DE ABIR, FOLHA SIMPLES, EM MADEIRA COM REVESTIMENTO MELANICO NA COR CINZA - DIM. 210X90CM.
  - PORTA DE ABIR, FOLHA SIMPLES, EM MADEIRA COM REVESTIMENTO MELANICO NA COR CINZA - DIM. 210X90CM.
  - PORTA DE ABIR, FOLHA DUPLA, EM MADEIRA COM REVESTIMENTO MELANICO NA COR CINZA - DIM. 210X100CM, COM DUAS FOLHAS DE 75CM.
  - PORTÃO DE AÇO NA COR PRETA - DIM. 210X90CM.
  - PORTA DE CORRER, FOLHA SIMPLES, EM MADEIRA COM REVESTIMENTO MELANICO NA COR CINZA - DIM. 210X90CM.
  - PORTA AUTOMÁTICA DE VIDRO INCOLOR 10MM - COM 1,50 X 2,10M E DUAS FOLHAS FICAS DE 0,50 X 2,10M - INCLUI SISTEMA DE AUTOMATIZADO
  - JANELA A REMANEJAR (APENAS PARA SEGURANÇA DA DEMOLIÇÃO)
  - JANELA DE CORRER - ENCAIXILHADA PRETA - 0,40 X 1,20M - SALA TÉCNICA
  - VIDRO FIXO SIMPLES, LAMINADO DE 8mm INCOLOR COM ESQUADRA EM ALUMÍNIO PINTURA ELETROSTÁTICA BRANCA - ALTURA=1,10m - LARGURA CONFERIR EM PROJETO.
- PONTOS**
- INTERRUPTOR SIMPLES
  - TOMADA PADRÃO ABNT - NBR 14136 - 127V 2P+T - 10A/250V INSTALADO NO PISO
  - TOMADA PADRÃO ABNT - NBR 14136 - 127V 2P+T - 10A/250V INSTALADO EM CAIXA
  - TOMADA PADRÃO ABNT - NBR 14136 - 220V 2P+T - 20A/250V INSTALADO EM CAIXA
  - TOMADA PADRÃO ABNT - NBR 14136 - 220V 2P+T - 20A/250V INSTALADO EM CAIXA
  - TOMADA PADRÃO ABNT - NBR 14136 - 127V 2P+T - 10A/250V INSTALADO EM CAIXA
  - TOMADA PADRÃO ABNT - NBR 14136 - 127V 2P+T - 10A/250V INSTALADO EM CAIXA
  - TOMADA PADRÃO ABNT - NBR 14136 - 220V 2P+T - 20A/250V INSTALADO EM CAIXA
  - 4"X2" - H=1,20M
  - PONTO DE CAMERA
  - PONTO DE REDE



REVISÃO	MODIFICAÇÕES	DATA
R01	REVISÃO GERAL	15/03/2024
R00	EMISSÃO INICIAL	11/03/2024

**NOTAS GERAIS**

1. MEDIDAS EM METROS;
2. CONFERRER MEDIDAS NO LOCAL;
3. SE HOUVER DIVERGÊNCIA ENTRE PROJETO E PLANILHA ORÇAMENTARIA, CONSULTAR A ENGENHARIA.

PROJETO: **PISCINA SEMIOLÍMPICA - GINÁSIO DO VALE** ESC: INDICADA  
 TÍTULO: **ARQUITETURA** REVISÃO: **01** FOLHA: **10**  
 ASSUNTO: **CIVIL, LAYOUT, FORRO E PISO DOS VESTIÁRIOS**  
 ENDEREÇO: **AV. DR. ALBERTO PENTEADO, 605**



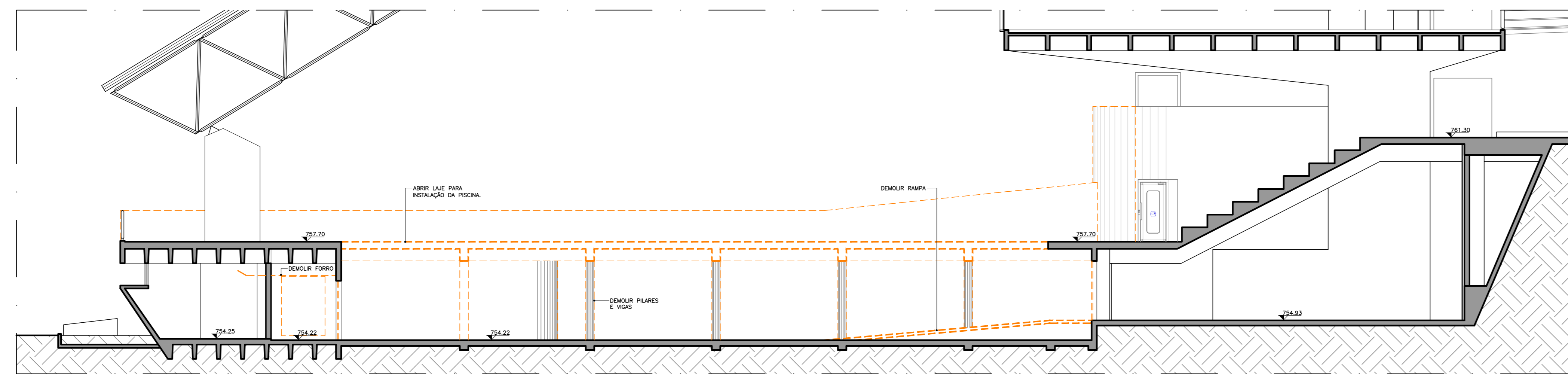
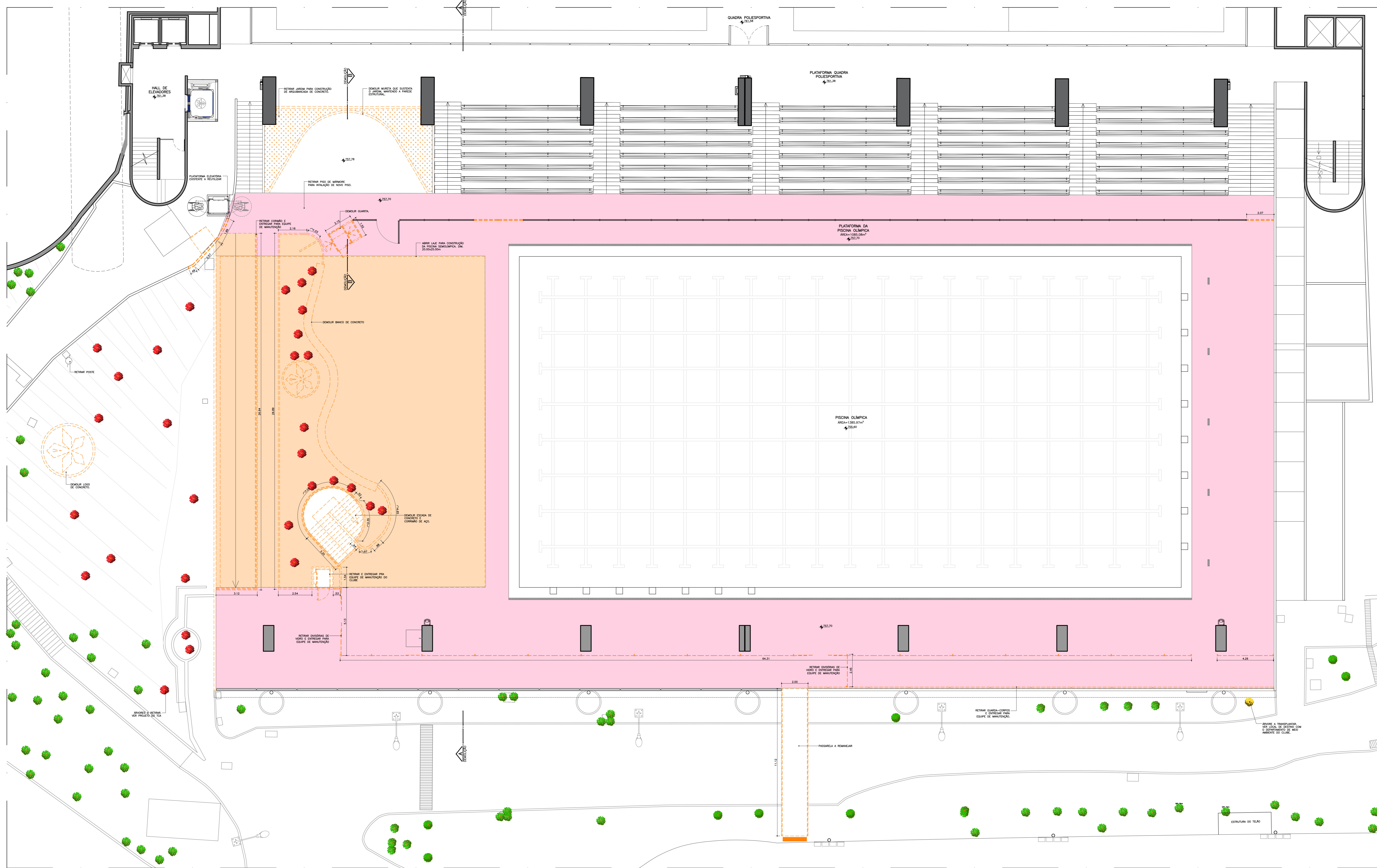

CORTE AA - DEMOLICAO  
ESC. 1:100

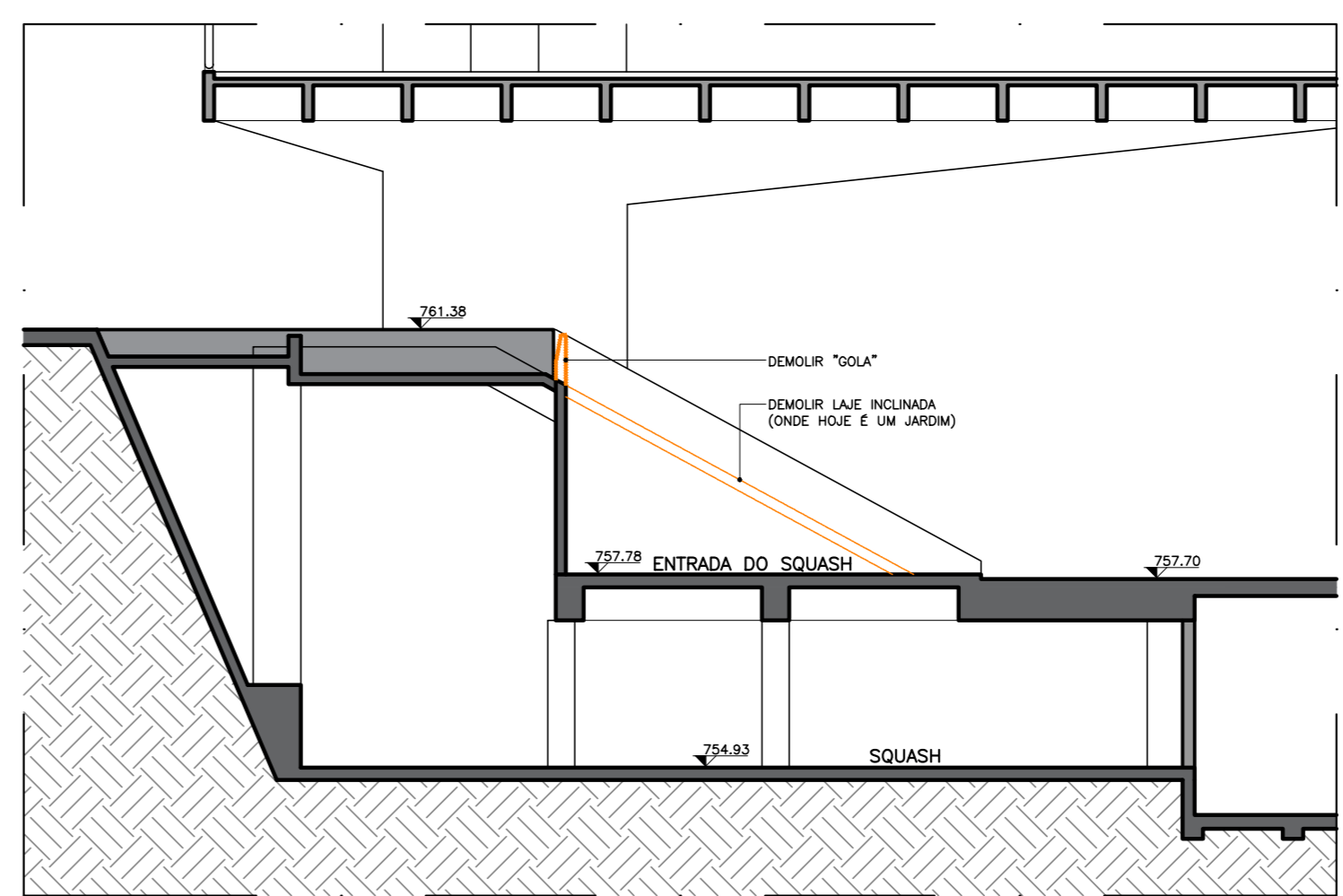

CORTE BB - DEMOLICAO  
ESC. 1:100

**LEGENDA GERAL**

- ALVENARIA EXISTENTE A MANUTER
- A DEMOLIR/ RETIRAR
- A REMANEJAR
- LAC A DEMOLIR
- LAC A DEMOLIR - PREVER REGULARIZACAO DO PISO APÓS DEMOLICAO
- FERRO A DEMOLIR

**ÁRVORES**

- ÁRVORE A MANUTER
- ÁRVORE A RETIRAR
- ÁRVORE A TRANSPLANTAR

REVISÃO	MODIFICAÇÕES	DATA
R01	REVISÃO GERAL	15/03/2024
R00	EMISSÃO INICIAL	11/03/2024

**NOTAS GERAIS**

1. MEDIDAS EM METROS;
2. CONFERIR MEDIDAS NO LOCAL;
3. SE HOUVER DIVERGÊNCIA ENTRE PROJETO E PLANOJA ORÇAMENTARIA, CONSULTAR A ENGENHARIA.

CLUBE PAINEIRAS DO MORUMBY

PROJETO	PISCINA MULTIUSO - GINÁSIO DO VALE	ESC. 1:100
TÍTULO	ARQUITETURA	REVISÃO
ASSUNTO	DEMOLICAO - SUPERIOR	FOLHA
ENDEREÇO	AV. DR. ALBERTO PENTEADO, 605	01 01

10



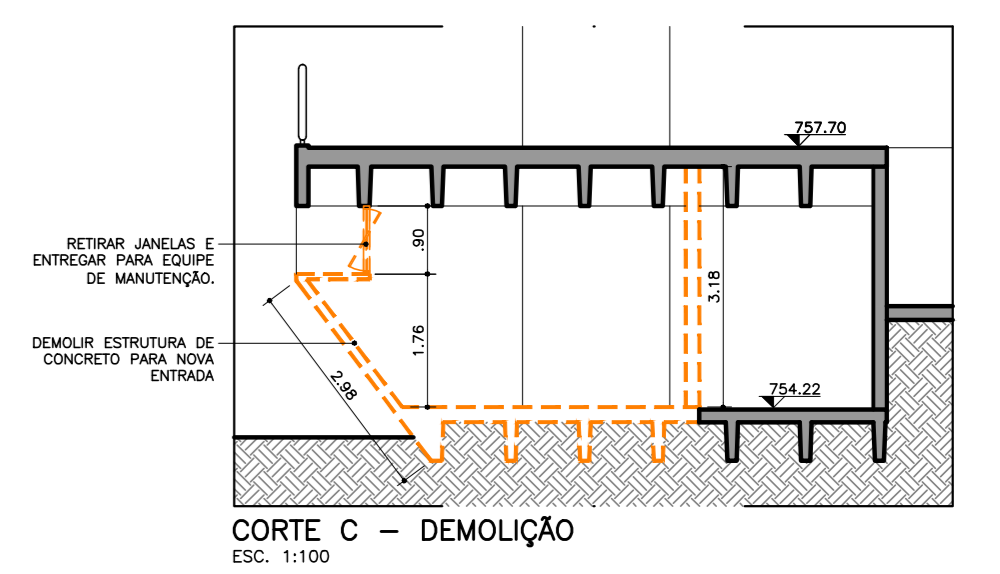
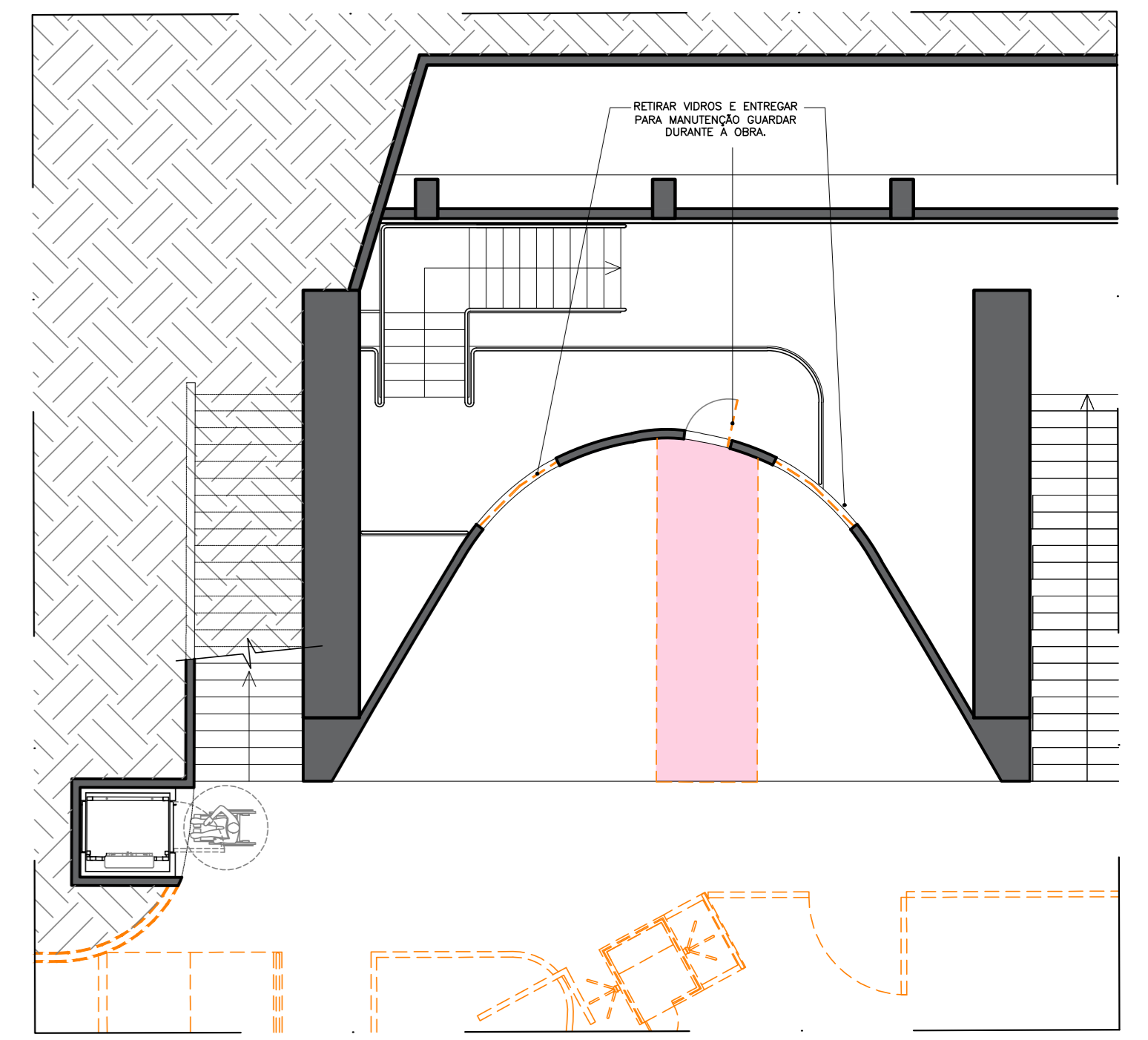
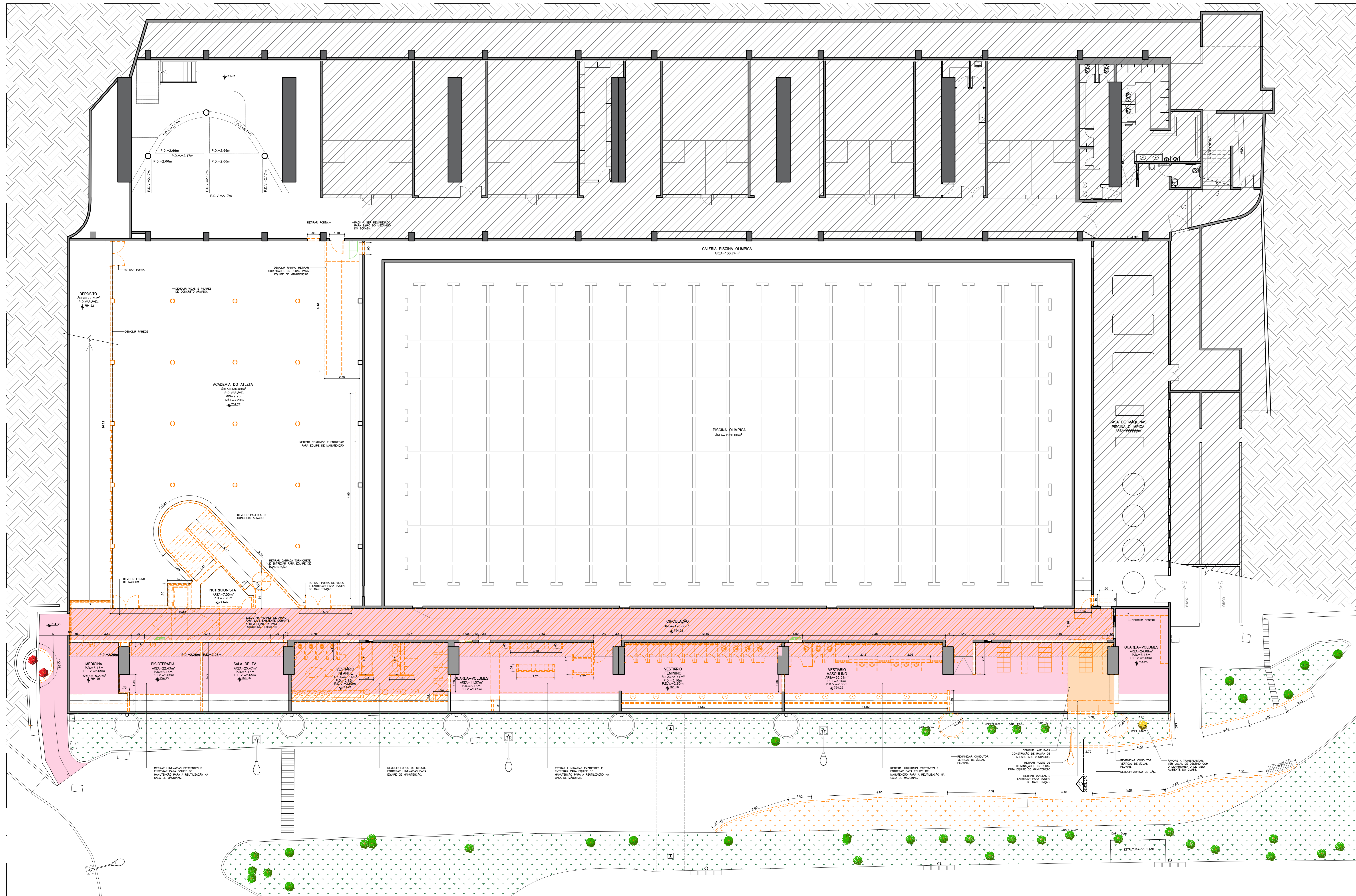

DEMOLIÇÃO  
PISO VESTIÁRIOS - NÍVEL 754.22  
ESC. 1/100

**LEGENDA GERAL**

- ALVENARIA EXISTENTE A MANTER
- A DEMOLIR/ RETIRAR
- A REMANEJAR
- LAJE A DEMOLIR
- PISO A DEMOLIR - PREVER REGULARIZAÇÃO DO PISO APÓS DEMOLUÇÃO
- FERRO A DEMOLIR

**ÁRVORES**

- ÁRVORE A MANTER
- ÁRVORE A RETIRAR
- ÁRVORE A TRANSPLANTAR

REVISÃO	MODIFICAÇÕES	DATA
R01	REVISÃO GERAL	15/03/2024
R02	EMISSÃO IND. A	11/03/2024

**NOTAS GERAIS**

1. MEDIDAS EM METROS;
2. CONFERIR MEDIDAS NO LOCAL;
3. SE HOUVER DIVERGÊNCIA ENTRE PROJETO E PLANOJA ORÇAMENTARIA, CONSULTAR A ENGENHARIA.



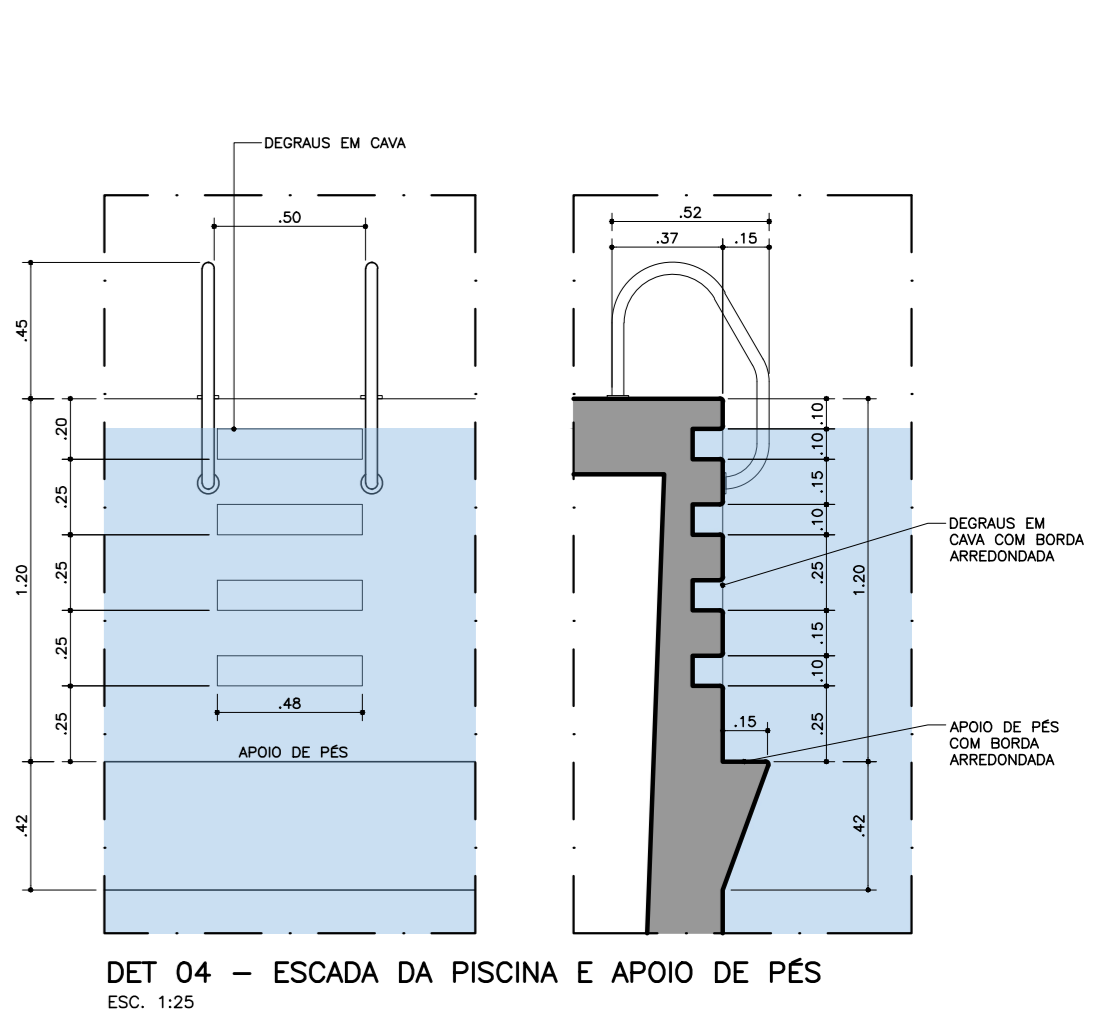
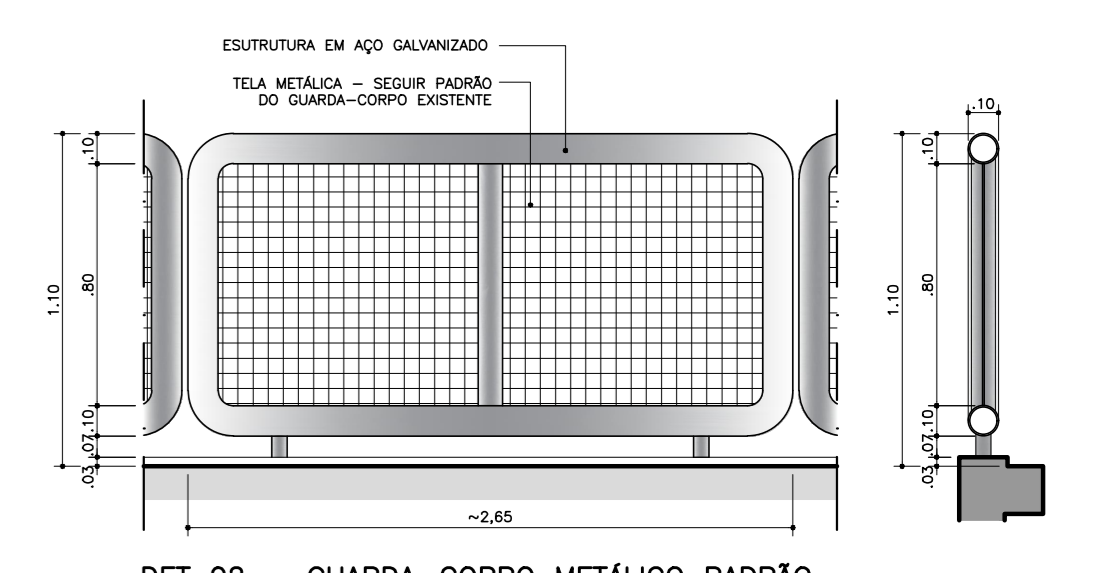
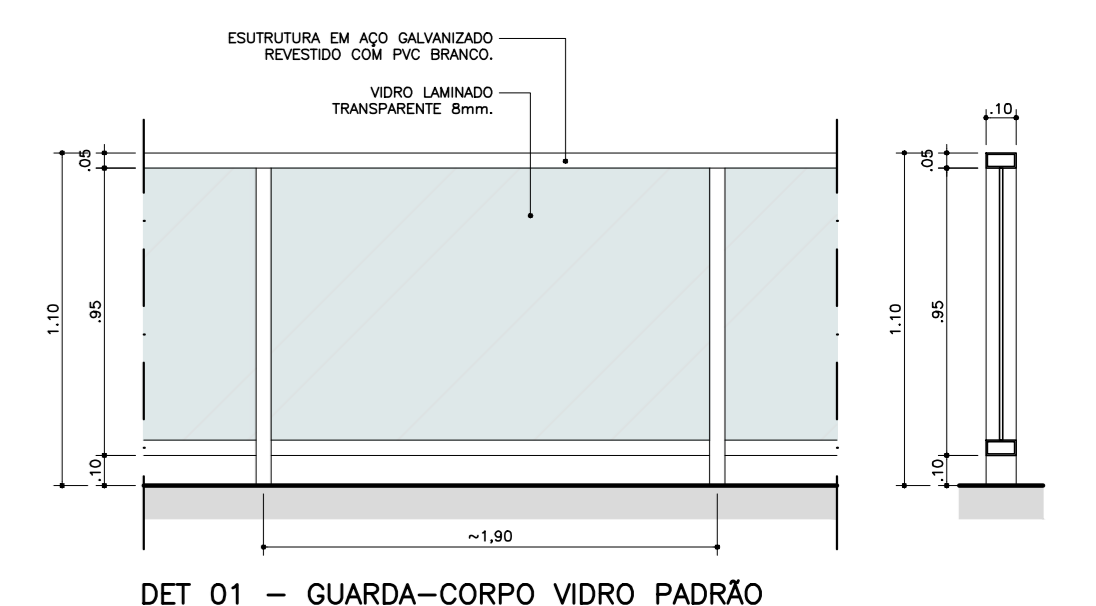
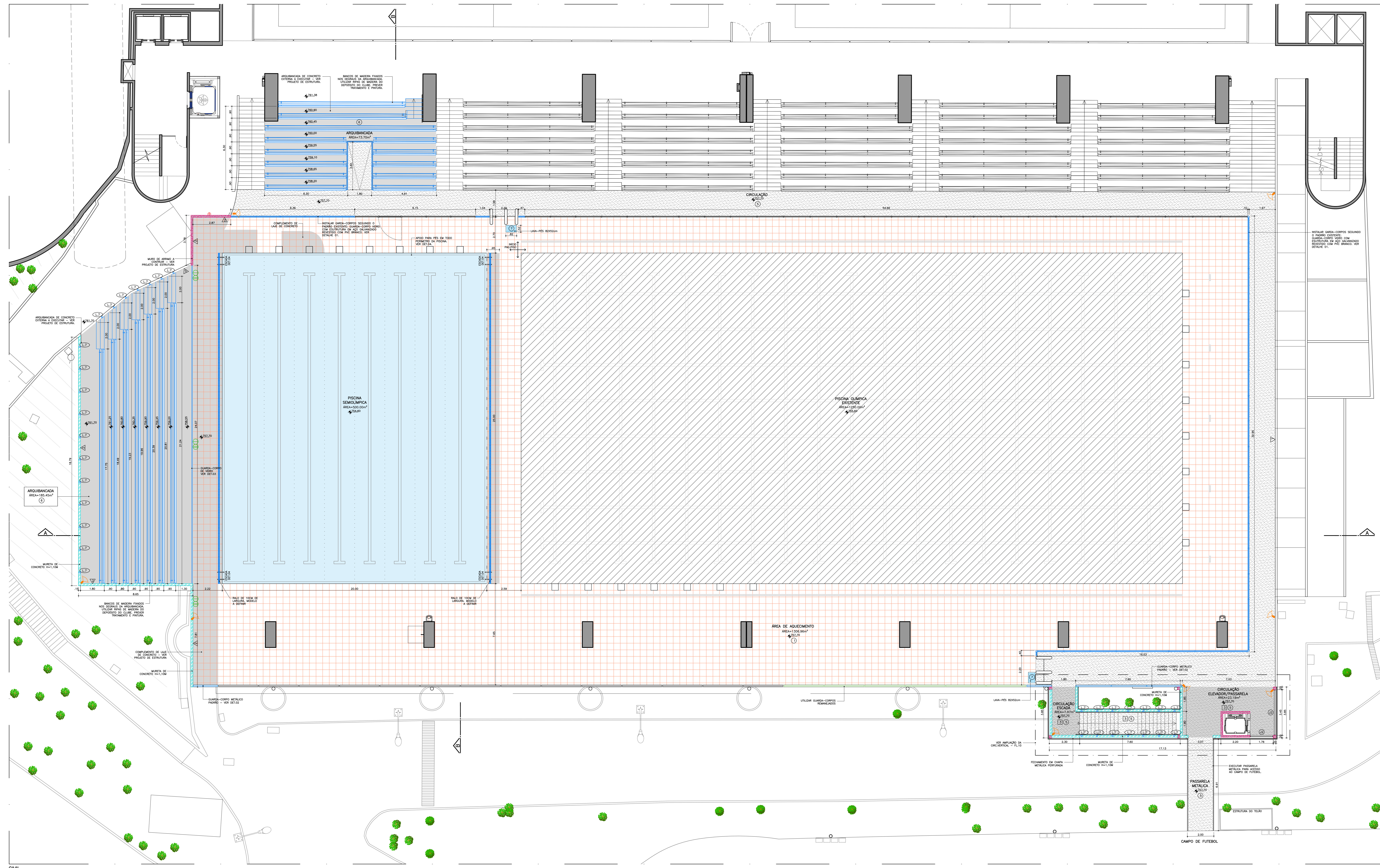

- LEGENDA GERAL**
- AREA SEM INTERVENÇÃO
  - ALVENARIA EXISTENTE
  - ALVENARIA PRÉ-FABRIL A EXECUTAR - BLOCO DE 14CM
  - ALVENARIA BAIXA A EXECUTAR - ALTIMETRIA INDICADA - BLOCO DE 14CM
  - ALVENARIA ALTA A EXECUTAR - BLOCO DE 9CM
  - ALVENARIA BAIXA A EXECUTAR - ALTIMETRIA INDICADA - BLOCO DE 9CM
  - DIVISÓRIA DE GESSO ACARTONADO DUAS FACES RUI/RUI
  - LAMELHA NOVA A EXECUTAR
  - NOVO
  - REMANEJADO
- PISO**
- 1 PISO ATERRADO - DIM: 50X50CM - COR: A DEFINIR
  - 2 PISO DE CONCRETO LISO - SEGUR. PARAFUSO DO CLUBE
  - 3 PISO DOLMÉN CINZA EXTERNO - DIM: 90X90 CM - ELIANE
  - 4 PISO EXISTENTE A MANter
  - 5 PISO EM GRANITO CINZA CASTELO FLAMEADO
  - 6 PISO DE CONCRETO LISO COM APLICAÇÃO DE RESINA - ARGUIMBANCADAS
  - 7 PISO CERÂMICO NA COR AZUL - LAMA-PES
- RODAPE**
- 1 RODAPE DOLMÉN CINZA EXTERNO - DIM: 90X10CM - ELIANE
  - 2 RODAPE DE POLIESTIRENO 45 LISO BRANCO 10CM - REF. SANTA LUZIA
  - 3 RODAPE EM GRANITO CINZA CASTELO FLAMEADO
- PAREDE**
- 1 PAREDE DE CONCRETO APARENTE EXISTENTE - PREVER TRATAMENTO DO CONCRETO
  - 2 PAREDE DE CONCRETO APARENTE NOVA
  - 3 TINTA ACRILICA NA COR CROMO (8161) - SUANIL
  - 4 TINTA ACRILICA PARA AREA EXTERNA NA COR BRANCA - REF. SUANIL
  - 5 TINTA ACRILICA PARA AREA EXTERNA NA COR BRANCA - REF. SUANIL
  - 6 TINTA ACRILICA PARA AREA EXTERNA NA COR CROMO (8161) - SUANIL
  - 7 PAINEL DECORADO COM REVESTIMENTO COLOR MIND TURQUESA E BRANCO - DIM: 70X20CM - DECORTILES
- FORRO**
- 1 LAJE REPERADA APARENTE A MANter
  - 2 LAJE REPERADA APARENTE - COM PINTURA COM TINTA IMPERMEABILIZANTE EMBORRACHADA FOSC NA COR BRANCA - REF. HYDRONORTH
  - 3 LAJE DE CONCRETO COM PINTURA NA COR BRANCA
  - 4 FORRO DE GESSO ACARTONADO (G), COM PINTURA BRANCA
  - 5 FORRO DE GESSO ACARTONADO RESISTENTE A UMIDADE (RU), COM PINTURA COM TINTA IMPERMEABILIZANTE EMBORRACHADA FOSC NA COR BRANCA - REF. HYDRONORTH
- LUMINARIAS**
- TIPO: DESCRIÇÃO
- L.5 LUMINÁRIA DE SOBREPOR - REARPROTEGIDA
  - L.7 LUMINÁRIA DE EMBUTIR - BALIZADOR DE PAREDE / PISO - PRETO FOSTO - 4000K - D=8CM - 3W
  - L.8 REFLETOR LED IP 67 - 400W - FIXADO NA ESTRUTURA DA COBERTURA METÁLICA
- TABELA DE PORTAS E JANELAS**
- VIDRO FIXO SIMPLES, LAMINADO DE 8mm INCLOR COM ESQUADRIA EM ALUMÍNIO PINTURA ELETROSTÁTICA BRANCA - ALTURA=1,10m - LARGURA: CONFERIR EM PROJETO.
- PONTOS**
- 1 TOMADA PADRÃO ABNT - NBR 14136 - 127V 2P+1 - 10A/250V INSTALADO EM CAIXA
  - 2 4x22" - H=0,30M
  - 3 TOMADA PADRÃO ABNT - NBR 14136 - 220V 2P+1 - 20A/250V INSTALADO EM CAIXA
  - 4 4x22" - H=0,30M
  - 5 PONTO DE CÂMERA

CIVIL  
 PLATAFORMA DAS PISCINAS - NÍVEL 757.70  
 ESC. 11/00

REVISÃO	MODIFICAÇÕES	DATA
RO1	REVISÃO GERAL	15/03/2024
RO0	EMISSÃO INICIAL	11/03/2024

**NOTAS GERAIS**

1. MEDIDAS EM METROS.  
 2. CONFERIR MEDIDAS NO LOCAL.  
 3. SE HOUVER DIVERGÊNCIA ENTRE PROJETO E PLANEJAMENTO ORÇAMENTAR, CONSULTAR A ENGENHARIA.



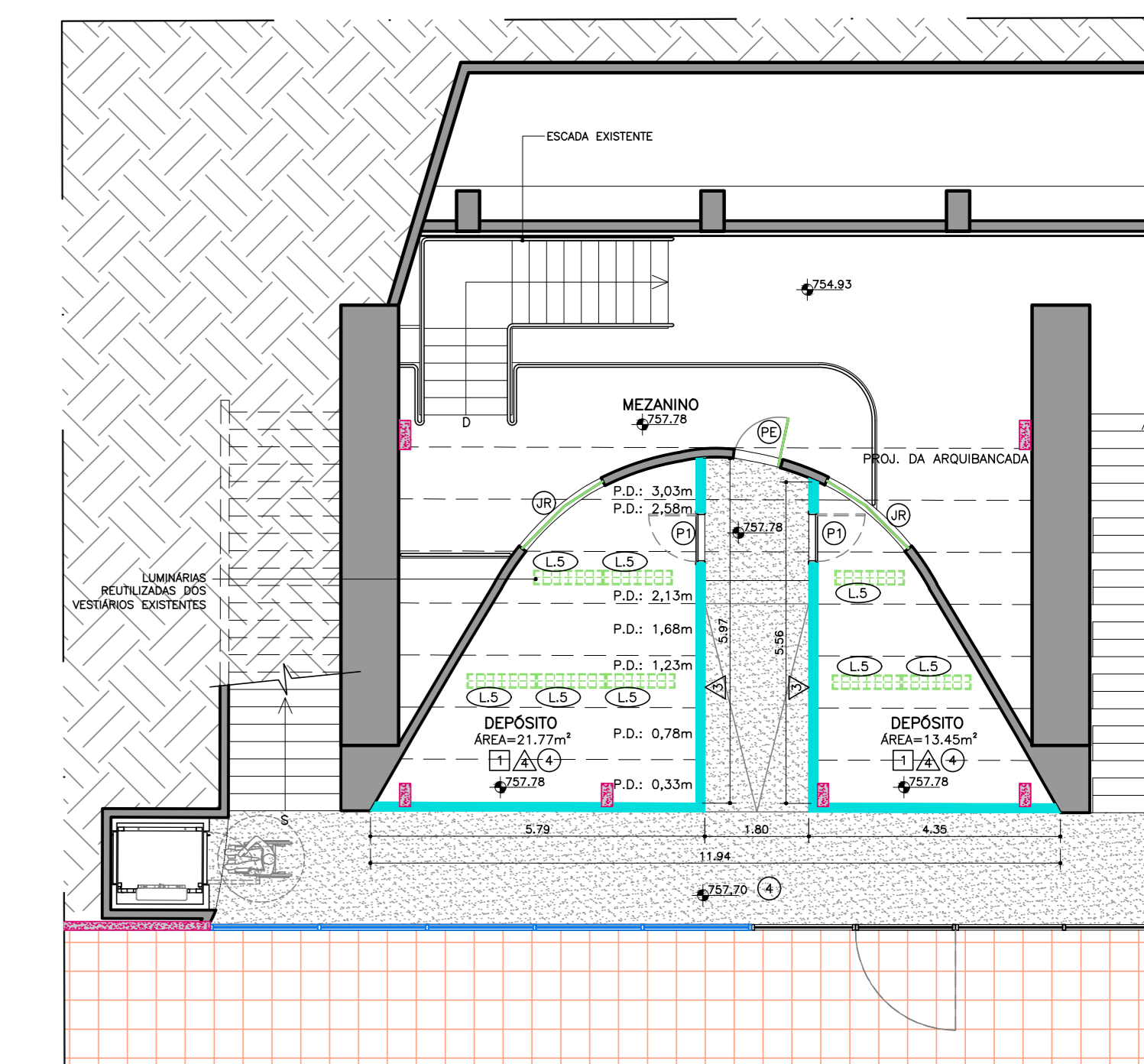
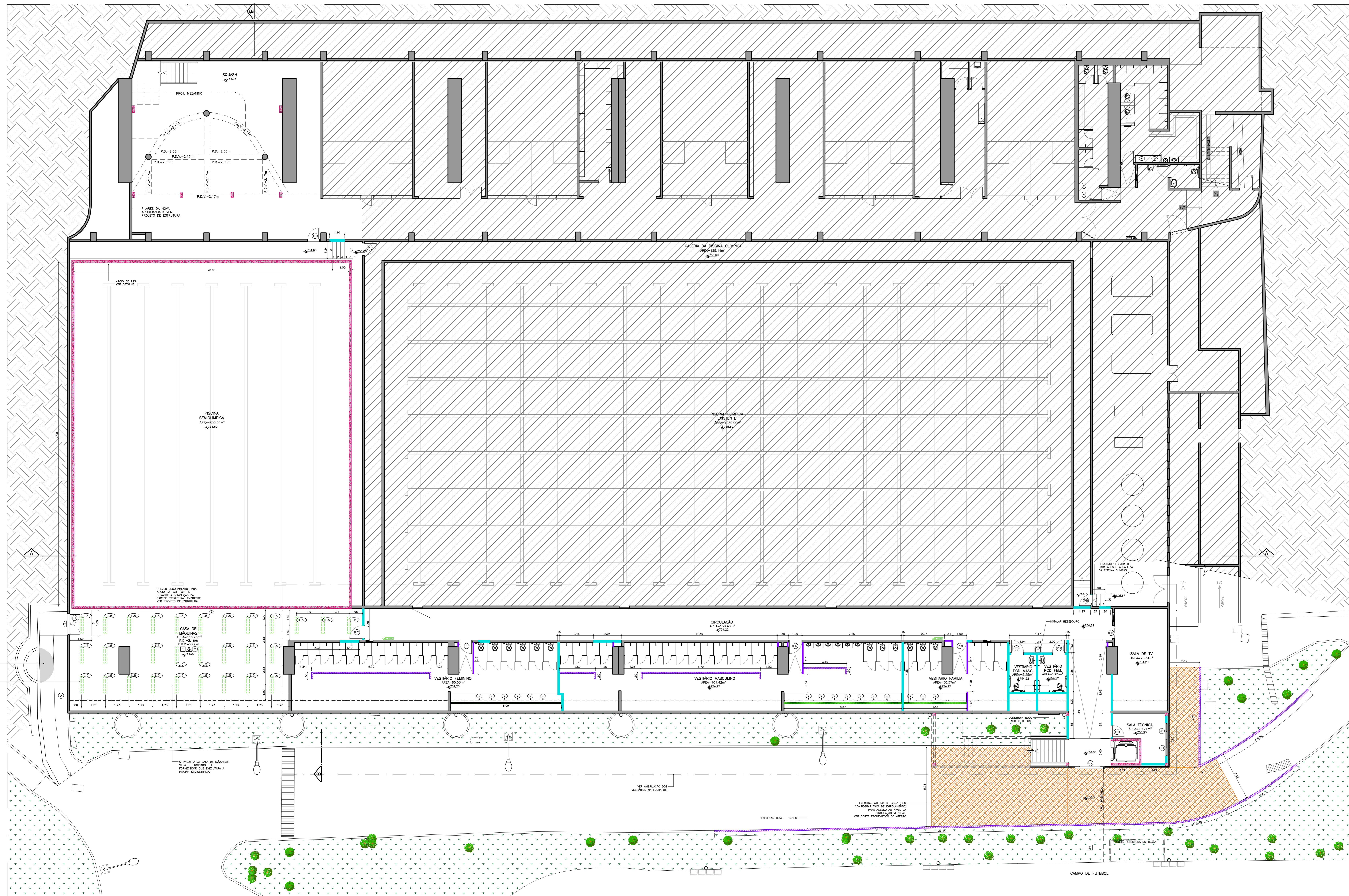

CIVIL  
ENTRADA DO SQUASH - NÍVEL 757.70  
ESC: 1/100

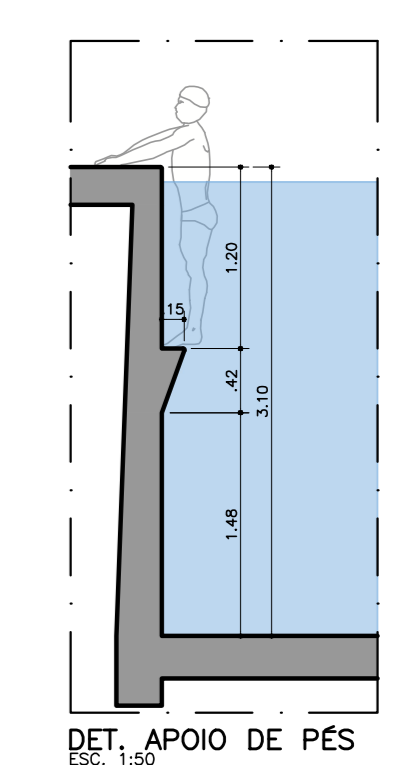

- LEGENDA GERAL**
- AREA SEM INTERVENÇÃO
  - ALVENARIA EXISTENTE
  - ESTRUTURA EM CONCRETO A EXECUTAR
  - ALVENARIA PISO-TETO A EXECUTAR - BLOCO DE 14CM
  - ALVENARIA BARRA A EXECUTAR - ALTURA INDICADA - BLOCO DE 14CM
  - ALVENARIA PISO-TETO A EXECUTAR - BLOCO DE 8CM
  - ALVENARIA BARRA A EXECUTAR - ALTURA INDICADA - BLOCO DE 8CM
  - CONCRETO DE GESSO ACARTONADO QUAS FACES RUJIRU
  - ATERRO
  - LAJE NOVA A EXECUTAR
  - NOVO
  - REMANEJADO
- C/PISO**
- 1 PISO ATERRADO - DIM. 50X50CM - COR A DEFINIR
  - 2 PISO DE CONCRETO LISO - SEGUR PADRÃO DO CLUBE
  - 3 PISO EQUIV. CINZA EXTERNO - DIM. 90X90 CM - ELANE
  - 4 PISO EXISTENTE A MANTER
  - 5 PISO EM GRANITO CINZA CASTELO FLAMENGO
  - 6 PISO DE CONCRETO LISO COM APLICAÇÃO DE RESINA - ARQUIBANCADAS
  - 7 PISO CERÂMICO NA COR AZUL - LAJA-RES
- RODAPE**
- 1 RODAPÊ DOLMEN CINZA EXTERNO - DIM. 90X10CM - ELANE
  - 2 RODAPÊ DE POLIESTRENO 454 LISO BRANCO 10CM - REF. SANTA LUZIA
  - 3 RODAPÊ EM GRANITO CINZA CASTELO FLAMENGO
- SOLEIRA**
- 1 SOLEIRA EM GRANITO CINZA CASTELO FLAMENGO
- PAREDE**
- 1 PAREDE DE CONCRETO APARENTE EXISTENTE - PREVER TRATAMENTO DO CONCRETO
  - 2 PAREDE DE CONCRETO APARENTE NOVA
  - 3 TINTA ACRILICA NA COR CROMO (B161) - SVALIN
  - 4 TINTA ACRILICA PARA ÁREA EXTERNA NA COR BRANCA - REF. SVALIN
  - 5 TINTA ACRILICA BRANCA - DIM. 210X210CM - MADEIRA GESSO PRILADO - ELANE OU SVALIN - ACM DE 1,50M TINTA ACRILICA PARA ÁREA EXTERNA NA COR CROMO (B161) - SVALIN
  - 6 PAINEL DEGRADÉ COM REVESTIMENTO COLOR MIND TURQUESA E BRANCO - DIM. 70X20CM - DECORTILES
- FORRO**
- 1 LAJE REVISTADA APARENTE A MANTER
  - 2 LAJE REVISTADA APARENTE - COM PINTURA COM TINTA IMPERMEABILIZANTE EMBORRACHADA FOSCO NA COR BRANCA - REF. HYDRODORTEL
  - 3 LAJE DE CONCRETO COM PINTURA NA COR BRANCA
  - 4 FORRO DE GESSO ACARTONADO (ST), COM PINTURA BRANCA
  - 5 FORRO DE GESSO ACARTONADO RESISTENTE A UMIDADE (RS), COM PINTURA COM TINTA IMPERMEABILIZANTE EMBORRACHADA FOSCO NA COR BRANCA - REF. HYDRODORTEL
- LUMINÁRIAS**
- SM= LUMINÁRIA DE SOBRECROA - REAPROVEITADA
- TABELA DE PORTAS E JANELAS**
- 1 PORTA EXISTENTE A MANTER
  - 2 PORTA PIVOTANTE DE VIDRO REMANEJADA. PREVER LIMPEZA E TROCA DE METAS E PUXADOR
  - 3 PORTA DE ABRIR, FOLHA SIMPLES, EM MADEIRA COM REVESTIMENTO MELANINCO NA COR CINZA - DIM. 210X80CM. CONSÓLTO DE MADEIRA E FECHADURA MODELO KAM JIANG CHONADO. FABRICANTE: LA FORTE
  - 4 PORTA DE ABRIR, FOLHA SIMPLES, EM MADEIRA COM REVESTIMENTO MELANINCO NA COR CINZA - DIM. 210X80CM. CONSÓLTO DE MADEIRA E FECHADURA MODELO KAM JIANG CHONADO. FABRICANTE: LA FORTE
  - 5 PORTA DE ABRIR, FOLHA SIMPLES, EM MADEIRA COM REVESTIMENTO MELANINCO NA COR CINZA - DIMENSÕES 210X80CM. CONSÓLTO DE MADEIRA E FECHADURA MODELO KAM JIANG CHONADO. FABRICANTE: LA FORTE - BARRA DE APOIO MODELO CONFORTO - 30CM - ACABAMENTO EM AÇO POLIDO. BORDA INFERIOR REVESTIDA EM CHAPA DE AÇO INOX
  - 6 PORTA DE ABRIR, FOLHA DUPLA, EM MADEIRA COM REVESTIMENTO MELANINCO NA COR CINZA - DIM. 210X150CM, COM QUATRO FOLHAS DE TIGAL
  - 7 PORTÃO DE AÇO NA COR PRETA - DIM. 210X80CM
  - 8 PORTA DE CORRER, FOLHA SIMPLES, EM MADEIRA COM REVESTIMENTO MELANINCO NA COR CINZA - DIM. 210X80CM
  - 9 PORTA AUTOMÁTICA DE VIDRO INCLINADO 10MM - COM 1,50 X 2,10M E DUAS FOLHAS FICAS DE 0,50 X 2,10M - INCLUI: SISTEMA DE AUTOMATIZAÇÃO
  - 10 JANELA A REMANEJAR (APENAS PARA SEGURANÇA DA DEMOLUÇÃO)
  - 11 JANELA DE CORRER - ENCAIXILHADA PRETA - 0,40 X 1,20M - SALA TÉCNICA

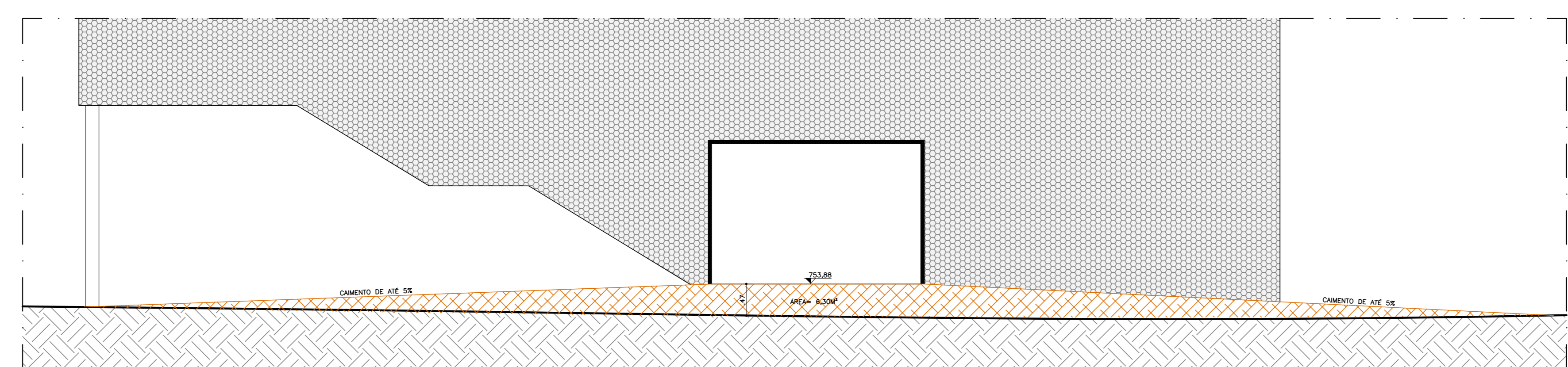

CORTE ESQUEMÁTICO DO ATERRO  
ESC: 1/50

REVISÃO	MODIFICAÇÕES	DATA
RO1	REVISÃO GERAL	15/03/2024
RO0	EMISSÃO INICIAL	11/03/2024

**NOTAS GERAIS**

1. MEDIDAS EM METROS.
2. DIMENSÕES MEDIDAS NO LOCAL.
3. S.E. HONOR. ENVOLVENDO ENTRE PROJETO E PLANEJAMENTO ORÇAMENTÁRIO, CONSULTAR A ENGENHARIA.